IR01
IR02
IR03
IR04
IR05
IR06
IR07
IR08
IR09
IR10
IR11
IR12
AT1
AT2
AT3
AT4
AT5
AT6
AT7
AT8
AT9
AT10
AT11
AT12
AT13
AT14
AT15
AT16
AT17
AT18
AT19
AT20
AT21
AT22
AT23
AT24
AT25
AT26
AT27
AT28
AT29
AT30
AT31
AT32
AT33
AT34
AT35
AT36
AT37
AT38
AT39
AT40

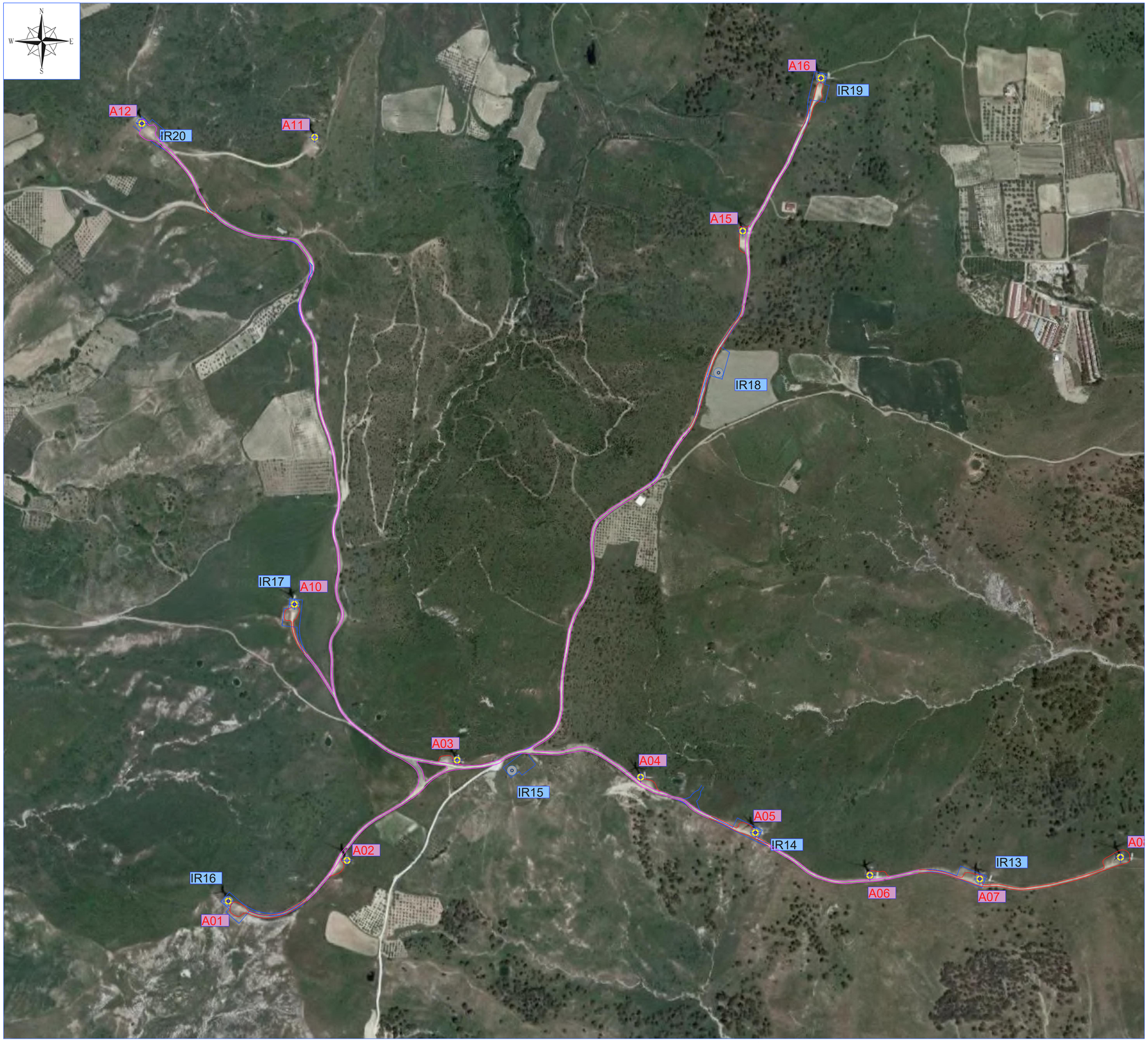


## LEGENDA

| | |
|---|---|
| | Posizione aerogeneratori di progetto |
| IRxx | Nome aerogeneratori di progetto |
| | Posizione aerogeneratori Strongoli |
| AXX | Nome aerogeneratori Strongoli |
| | Posizione aerogeneratori San Francesco |
| AXX | Nome aerogeneratori San Francesco |
| | Viabilità esistente da dismettere |
| | Viabilità di progetto |
| | Viabilità esistente da adeguare |

# "IR MELISSA STRONGOLI"

**Integrale ricostruzione dei Parchi Eolici Melissa Strongoli e Melissa San Francesco (KR) - Intervento di Repowering con sostituzione degli aerogeneratori esistenti e relativa riduzione del numero delle macchine**

***Comuni di Melissa e Strongoli (KR)***

COMMITTENTE

Edison Rinnovabili S.p.A.

PROGETTAZIONE

Hydro Engineering s.s.
di Damiano e Mariano Galbo
via Rossotti, 39
91011 Alcamo (TP) Italy

ORDINE DEGLI INGEGNERI PROV. TRAPANI Ing. Mariano Galbo N. 724

TITOLO ELABORATO

CONFRONTO LAYOUT ESISTENTE
E LAYOUT POTENZIAMENTO
AREA MELISSA SAN FRANCESCO

| | |
|---|---|
| SCALA | 1:4.000 |
| COMMESSA | **1373** |
| CODIFICA DOCUMENTO | MEL-PD-TAV-0045_00 |

| REV. | DESCRIZIONE | DATA | REDATTO | VERIFICATO | APPROVATO |
|---|---|---|---|---|---|
| 4 | | | | | |
| 3 | | | | | |
| 2 | | | | | |
| 1 | | | | | |
| 0 | PRIMA EMISSIONE | OTTOBRE 2022 | AB | VF | MG |

Questo disegno non può essere riprodotto, nè utilizzato altrove, nè ceduto a terzi in tutto o in parte senza il consenso scritto degli autori

ISO A1