Edison Rinnovabili S.p.A.

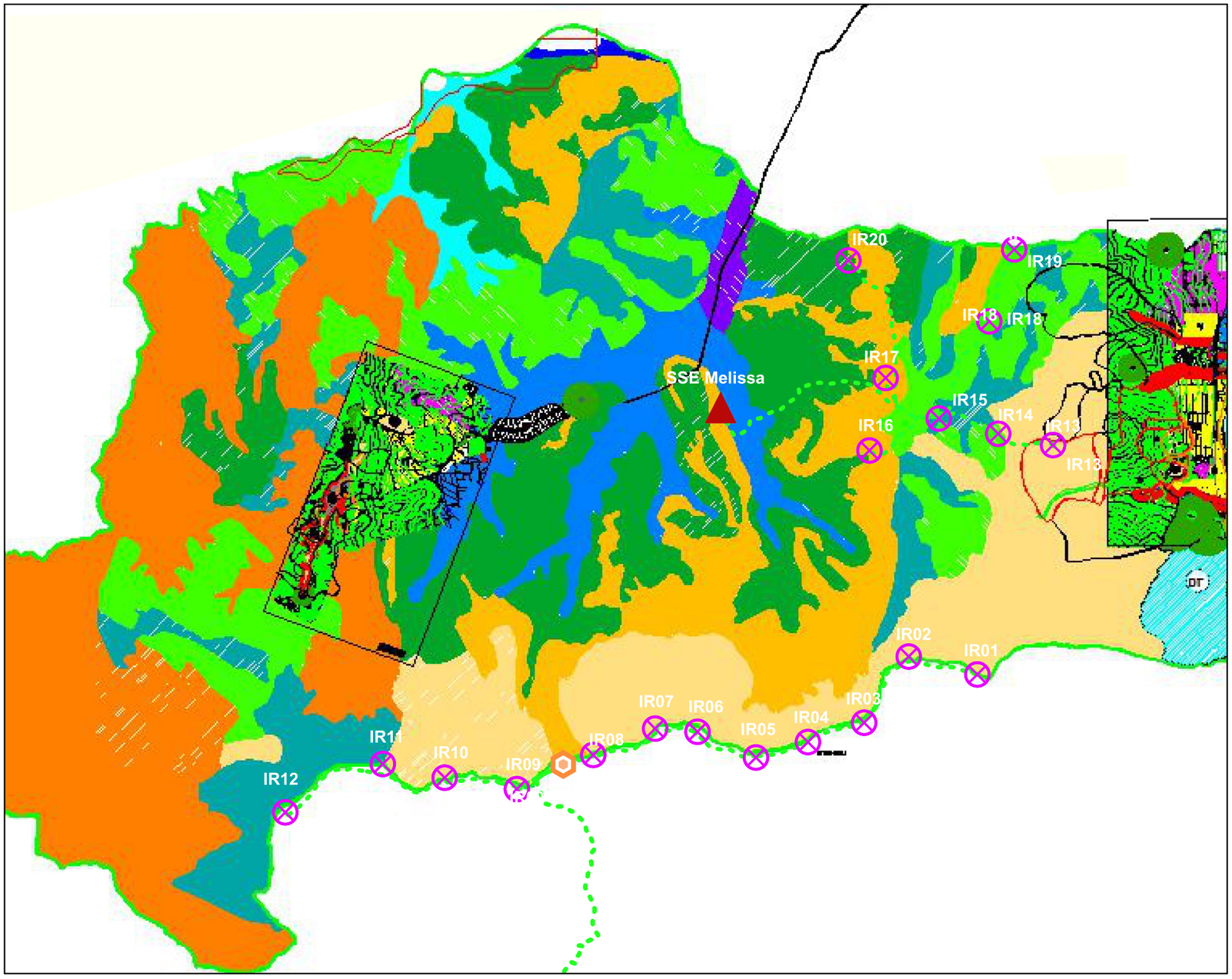

LEGENDA

Progetto IR

- Aerogeneratori
- Sottostazioni Elettr
- Cabine di Smistam
- Cavidotti

Progetto IR

- Aerogeneratori
- Sottostazioni Elettr

Ambiti Territoriali

Zona A	Zona C	Verde attrezzato
Zona B1	Zona CT	Verde privato
Zona B2	Zona D	Verde di rispetto
Zona B3	Zona DT	Area verde sistemazione litorale
Zona B4	Area servizi Comuni	Parco urbano
Zona B5		

zona E1

- Pianura alluvionale del fiume Lipuda a granulometria varia
- Aree di fondovalle da subpianeggianti a pianeggianti di raccordo fra i rilievi collinari corrispondenti a impluvi minori, formatisi per dinamica colluvio alluvionale
- Alluvioni del fiume Lipuda a granulometria varia.
- Fondovalle costituito da aree da subpianeggianti a pianeggianti di raccordo fra i rilievi collinari corrispondenti a impluvi minori, formatisi per dinamica colluvio alluvionale.

zona E2

- Rilievi collinari con versanti moderatamente acclivi a profilo complesso con substrato costituito da argille marnose mioceniche, con prevalente esposizione a sud. Erosione idrica diffusa e incanalata, spesso causata da attività antropica.
- Rilievi collinari con versanti moderatamente acclivi a profilo rettilineo con substrato costituito da argille marnose mioceniche, con prevalente esposizione a nord. Forti fenomeni di erosione idrica diffusa e incanalata.
- Rilievi collinari con versanti moderatamente acclivi di limitata estensione corrispondenti ad affioramenti di argille grigio-azzurre del pliocene. Forte erosione idrica diffusa e incanalata.
- Rilievi collinari con versanti moderatamente acclivi, zona di accumulo corrispondente a parti basse di versante o di raccordo con la pianura a granulometria fine.
- Rilievi collinari con versanti acclivi a profilo complesso con substrato costituito da argille marnose mioceniche, con prevalente esposizione a sud. Erosione idrica diffusa e incanalata spesso causata da attività antropica.

zona E3

- Rilievi collinari con versanti acclivi a profilo rettilineo con substrato costituito da argille marnose mioceniche, con prevalente esposizione a Nord. Forti fenomeni di erosione idrica diffusa e incanalata.
- Rilievi collinari con versanti acclivi caratterizzati da forti fenomeni di dissesto, substrato costituito da argille caotiche del miocene.
- Rilievi collinari con versanti molto acclivi a profilo rettilineo, spesso scoscesi con substrato costituito da sedimenti grossolani del terziario a cemento calcareo. Forti fenomeni erosivi limitatamente alle aree collinari.

PIANO STRALCIO DI BACINO PER L'ASSETTO IDROGEOLOGICO (D.L. 180/98) - RISCHIO FRANE

- delimitazione area di rispetto zona R4
- delimitazione area di rispetto zona R3
- delimitazione area di rispetto zona R2
- delimitazione area di rispetto zona R1
- perimetro frane

R1 R2 R3 R4

RISCHIO EROSIONE COSTIERA
confronto della linea di battigia 1954 - 1998

- delimitazione zona R3 (50 m dalla battigia)

Ripascimento
Area erosa

RISCHIO ALLUVIONI

R4

RIFERIMENTO

Mappa di Base: Stralcio da Piano Strutturale Comunale di Melissa

(A partire da file non vettroriale)

N

SCALA 1:40.000

0 1 2 km

TAVOLA 2.8

Piano Strutturale Comunale di Melissa

Firmato digitalmente da:
COMPAGNINO MARCO
Data: 27/12/2022 10:53:16