



MINISTERO
TRANSIZIONE ECOLOGICA



REGIONE PUGLIA



PROVINCIA DI FOGGIA



COMUNE DI TROIA

NOME PROGETTO:

Costruzione ed esercizio di un impianto agrovoltaiico avente potenza in immissione pari a 32,813 MW, con relativo collegamento alla rete elettrica, sito nel Comune di Troia (FG) - Impianto "FESTA".

ID. PROGETTO DEL MITE:

PROCEDURA:

Valutazione di impatto ambientale ai sensi dell'art. 23 c. 1 del D.Lgs. 152/2006 e Autorizzazione Unica ex art. 12 D.Lgs. 387/2003.

PROPONENTE:



VESPERA DEVELOPMENT 6 S.R.L.
Via Diaz 74/A, 74023 Grottaglie (TA)
P. IVA 03328840735
pec: vesperadevelopment06@legalmail.com
Legale rappresentante: Ing. Aldo Giretti



IDENTIFICATORE ELABORATO:

VTY95R4_10_PD

ELABORATO REDATTO DA:

Dott. Ing. Giada Stella BOLIGNANO
Iscrizione all'Albo n° A 2508
alla Sezione degli Ingegneri (Sez. A)

- Settore civile e ambientale
- Settore industriale
- Settore dell'informazione



ORDINE DEGLI INGEGNERI
DELLA PROVINCIA DI REGGIO CALABRIA

TITOLO ELABORATO:

Inquadramento su PUG

SCALA:

1:15000- 1:5000



PROGETTAZIONE E COORDINAMENTO

Arato SRL
Dott. Ing. Giada Stella Maria Bolignano
Ordine degli Ingegneri, Prov. di Reggio Calabria, n. A 2508
Via Diaz, 74 - 74023 Grottaglie (TA)
info@aratosrl.com



GEOLOGIA E IDROLOGIA

Dott. Geol. Domenico Boso
Ordine dei Geologi della Sicilia, n. 1005
Geoexpert di Maria Rita Arcidiacono
via Panebianco, 10
95024 Acireale (CT)



OPERE ELETTRICHE

Studio Tecnico BFP SRL
Dott. Ing. Danilo Pomponio
Ordine degli Ingegneri, Prov. di Bari, n. A 6222
Via Via degli Arredatori 8, CAP 70026 Modugno (BA)
info@bfpgroup.net



IDRAULICA

INGAMBIENTE Srl
Dott. Ing. Salvatore di Croce
Ordine degli Ingegneri, Prov. di Potenza, n. A 1733
Via Siena, 7 - 85025 Melfi (PZ)
dirocce@ingambiente.net



ACUSTICA

Dott. Ing. Marcello Latanza
Ordine degli Ingegneri, Prov. di Taranto, n. A 2166
via Costa 25/b - 74027 S. Giorgio Jonico (TA)
marcellolatanza@gmail.com



STUDIO PEDO-AGRONOMICO

Dott. Agr. Arturo Urso
Ordine dei Dottori Agronomi e Forestali,
Prov. di Catania, n. 1280
Via Pulvirenti, 10
95131 Catania (CT)
arturo.urso@gmail.com

ARCHEOLOGIA

Dott.ssa Archeologa Paola Iacovazzo
Via Calata Rinella 11
74122 Taranto (TA)
paolaiacovazzo27@gmail.com



STRUTTURE ED OPERE CIVILI

Dott. Ing. Giuseppe Furnari
Ordine degli Ingegneri, Prov. di Catania, n. A6223
Viale del Rotolo, 44
95126 Catania (CT)
sep.furnari@gmail.com

N. REV.	DATA	REVISIONE	ELABORATO	VERIFICATO	VALIDATO
0	Ott-2022	Emissione	Ing. R. Vizzarro	Ing. Bolignano	Ing. Giretti
1	-	-			
2	-	-			
3	-	-			

Questo documento contiene informazioni di proprietà di Vespera Development 06 Srl e deve essere utilizzato esclusivamente dal destinatario in relazione alle finalità per le quali è stato ricevuto. E' vietata qualsiasi forma di riproduzione o di divulgazione senza l'esplicito consenso di Vespera Development 06 Srl.

520550E

523050E

525550E

528050E

530550E

4582500N

4580000N

4577500N

4582500N

4580000N

4577500N

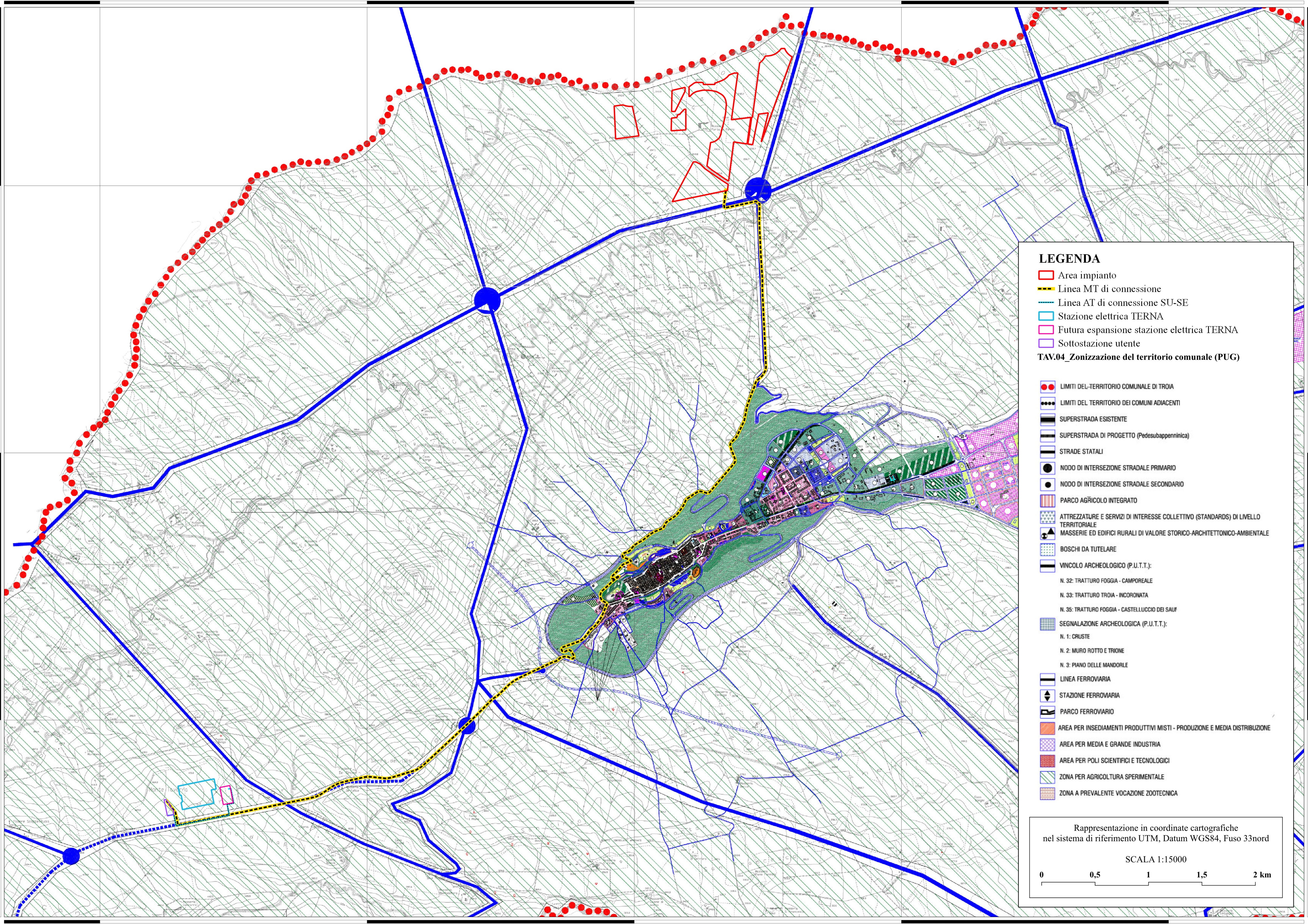

LEGENDA

- Area impianto
- Linea MT di connessione
- Linea AT di connessione SU-SE
- Stazione elettrica TERNA
- Futura espansione stazione elettrica TERNA
- Sottostazione utente

TAV.04_Zonizzazione del territorio comunale (PUG)

- LIMITI DEL TERRITORIO COMUNALE DI TROIA
- LIMITI DEL TERRITORIO DEI COMUNI ADIACENTI
- SUPERSTRADA ESISTENTE
- SUPERSTRADA DI PROGETTO (Pedesubappenninica)
- STRADE STATALI
- NODO DI INTERSEZIONE STRADALE PRIMARIO
- NODO DI INTERSEZIONE STRADALE SECONDARIO
- PARCO AGRICOLO INTEGRATO
- ATTREZZATURE E SERVIZI DI INTERESSE COLLETTIVO (STANDARDS) DI LIVELLO TERRITORIALE
- MASSERIE ED EDIFICI RURALI DI VALORE STORICO-ARCHITETTONICO-AMBIENTALE
- BOSCHI DA TUTELARE
- VINCOLO ARCHEOLOGICO (P.U.T.T.):
 - N. 32: TRATTURO FOGGIA - CAMPOREALE
 - N. 33: TRATTURO TROIA - INCORONATA
 - N. 35: TRATTURO FOGGIA - CASTELLUCCIO DEI SALI
- SEGNALAZIONE ARCHEOLOGICA (P.U.T.T.):
 - N. 1: CRUSTE
 - N. 2: MURO ROTTO E TRIONE
 - N. 3: PIANO DELLE MANDORLE
- LINEA FERROVIARIA
- STAZIONE FERROVIARIA
- PARCO FERROVIARIO
- AREA PER INSEDIAMENTI PRODUTTIVI MISTI - PRODUZIONE E MEDIA DISTRIBUZIONE
- AREA PER MEDIA E GRANDE INDUSTRIA
- AREA PER POLI SCIENTIFICI E TECNOLOGICI
- ZONA PER AGRICOLTURA SPERIMENTALE
- ZONA A PREVALENTE VOCAZIONE ZOOTECNICA

Rappresentazione in coordinate cartografiche nel sistema di riferimento UTM, Datum WGS84, Fuso 33nord

SCALA 1:15000

0 0,5 1 1,5 2 km

520550E

523050E

525550E

528050E

530550E

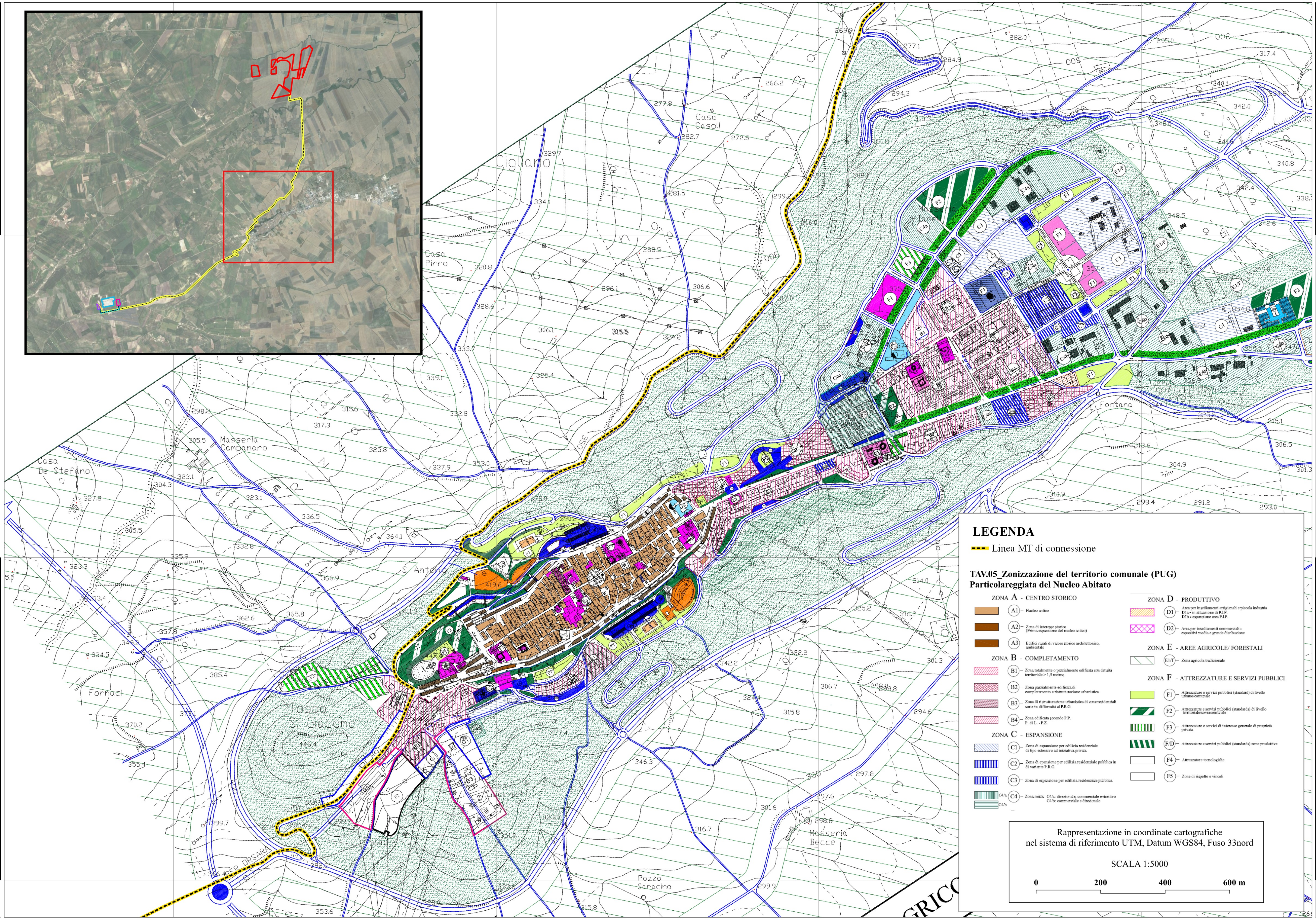
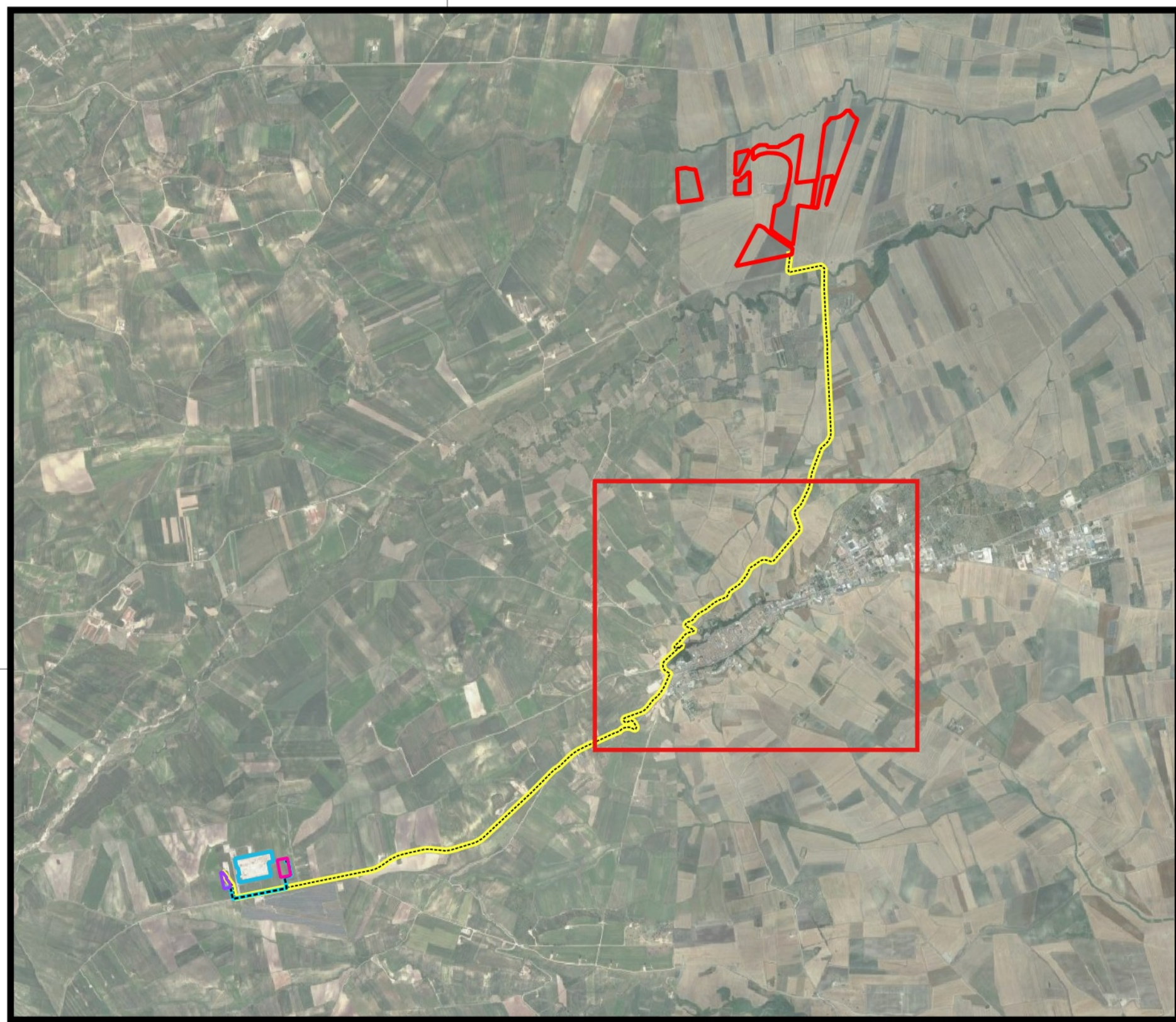

LEGENDA

--- Linea MT di connessione

**TAV.05 Zonizzazione del territorio comunale (PUG)
Particolareggiata del Nucleo Abitato**

<p>ZONA A - CENTRO STORICO</p> <ul style="list-style-type: none"> (A1) Nucleo antico (A2) Zona di interesse storico (Prima espansione del nucleo antico) (A3) Edifici rurali di valore storico architettonico, artistico <p>ZONA B - COMPLEMENTAMENTO</p> <ul style="list-style-type: none"> (B1) Zona totalmente o parzialmente edificata con densità territoriale > 1,5 nuclei (B2) Zona parzialmente edificata di completamento e riurbanizzazione urbanistica (B3) Zona di riurbanizzazione urbanistica di zone residenziali sorte in difformità al P.R.G. (B4) Zona edificata secondo P.P. F. di L. - P.Z. <p>ZONA C - ESPANSIONE</p> <ul style="list-style-type: none"> (C1) Zona di espansione per edilizia residenziale di tipo estensivo ad iniziativa privata (C2) Zona di espansione per edilizia residenziale pubblica in di variante P.R.G. (C3) Zona di espansione per edilizia residenziale pubblica (C4) Zona mista: C4/a: direzionale, commerciale e ricettivo; C4/b: commerciale e direzionale 	<p>ZONA D - PRODUTTIVO</p> <ul style="list-style-type: none"> (D1) Area per insediamenti artigianali e piccola industria (D1a) in attuazione di P.P. (D1b) espansione area P.I.P. (D2) Area per insediamenti commerciali-espansivi media e grande distribuzione <p>ZONA E - AREE AGRICOLE/ FORESTALI</p> <ul style="list-style-type: none"> (E1/T) Zona agricola tradizionale <p>ZONA F - ATTREZZATURE E SERVIZI PUBBLICI</p> <ul style="list-style-type: none"> (F1) Attrezzature e servizi pubblici (standard) di livello urbano/comunale (F2) Attrezzature e servizi pubblici (standard) di livello territoriale/provinciale (F3) Attrezzature e servizi di interesse generale di proprietà privata (F4) Attrezzature tecnologiche (F5) Zone di rispetto e vincoli
---	--

Rappresentazione in coordinate cartografiche nel sistema di riferimento UTM, Datum WGS84, Fuso 33nord

SCALA 1:5000

0 200 400 600 m