RILIEVO PLANOALTIMETRICO E SEZIONI DI IMPIANTO

INQUADRAMENTO SU CTR - *Scala 1:3000*

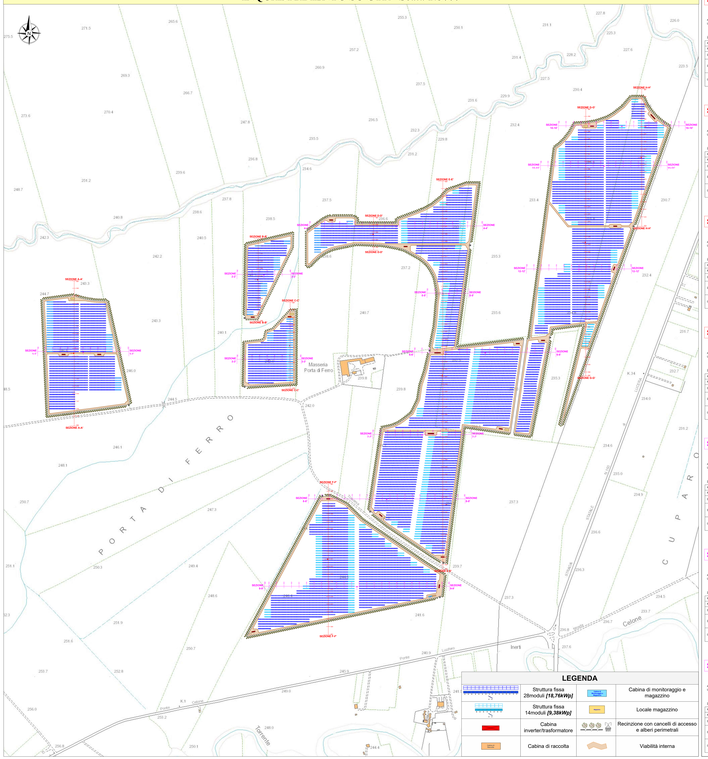

SEZIONE A-A'

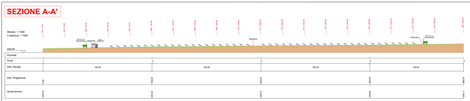

SEZIONE B-B'

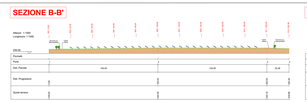

SEZIONE C-C'

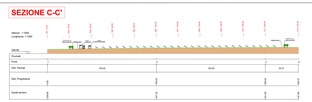

SEZIONE D-D'

SEZIONE E-E'

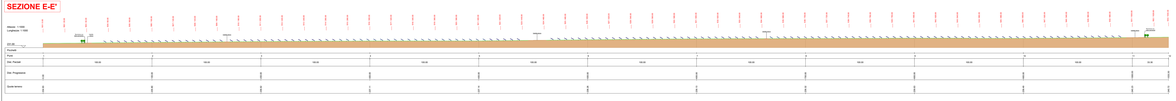

SEZIONE F-F'

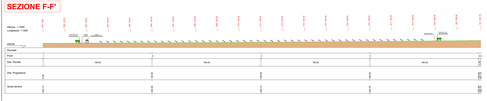

SEZIONE G-G'

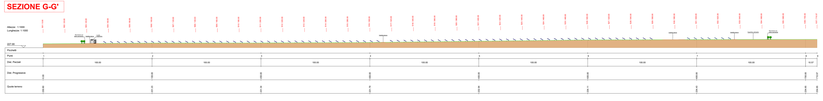

SEZIONE H-H'

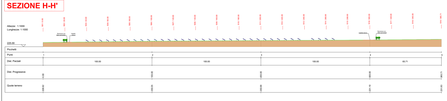

SEZIONE 1-1'

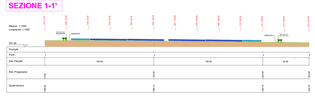

SEZIONE 2-2'

SEZIONE 3-3'

SEZIONE 4-4'

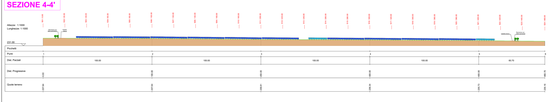

SEZIONE 5-5'

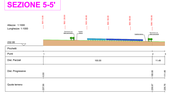

SEZIONE 6-6'

SEZIONE 7-7'

SEZIONE 8-8'

SEZIONE 10-10'

SEZIONE 9-9'

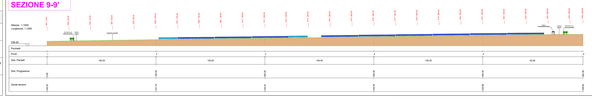

SEZIONE 11-11'

SEZIONE 12-12'

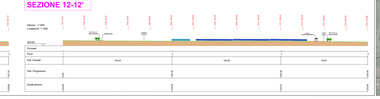

INQUADRAMENTO SU DTM (Digital Terrain Model) - *Scala 1:5000*

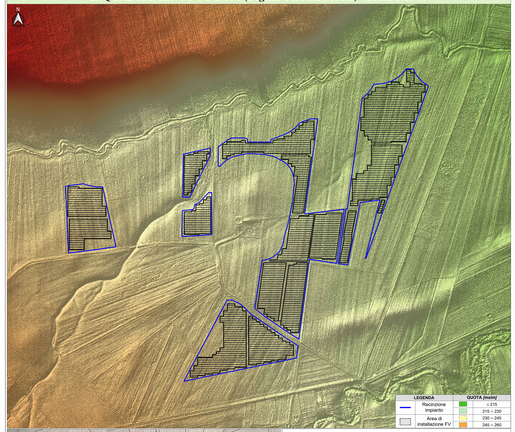

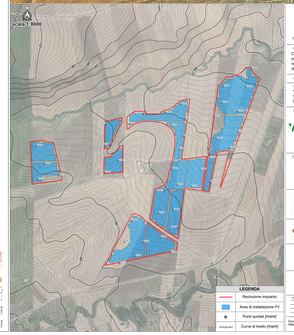

LEGENDA	QUOTA (metri)
Recinzione impianto	≥ 215
Area di installazione FV	215 ÷ 230
	230 ÷ 245
	245 ÷ 260

MINISTERO TRANSIZIONE ECOLOGICA | REGIONE PUGLIA | PROVINCIA DI FOGGIA | COMUNE DI TROIA

COME PROGETTO:
Costruzione ed esercizio di un impianto agrivoltaico avente potenza in immissione pari a 32,812 MW, con relativo collegamento alla rete elettrica, sito nel Comune di Troia (FG) - Impianto "FESTA".

IL PROGETTISTA: MTG

PROGETTO:
Realizzazione di impianto ambientate ai sensi dell'art. 23 c. 1-bis D.Lgs. 152/2006 e Autorizzazione Unica ed art. 12 D.Lgs. 387/2003.

PROPONENTE:
VESPERA DEVELOPMENT 6 S.R.L.
Via Elba 14/A, 74023 Grottaglie (TA)
P. IVA: 03228640735
Pec: vesperadevelopment6srl@legalmail.com
Legale rappresentante: Ing. Aldo Corelli

CARTIGLIO ELABORATO:
VTV004_01_PD

TITOLO ELABORATO:
Rilievo planoaltimetrico e sezioni di impianto

SCALA:
vari

ELABORATO:
Dott. Ing. Gaetano Emilio MOLDISANO
Iscritto Ordine dell'Ordine dei Ingegneri della Provincia di Foggia al n. 2028
Via Gramsci n. 71, 71122 Foggia (FG)
Tel. 0881/1950000
Pec: gaetanoemilio.moldisano@ingpec.eu
Dott. Ing. Pietro MOLDISANO
Iscritto Ordine dell'Ordine dei Ingegneri della Provincia di Foggia al n. 2029
Via Gramsci n. 71, 71122 Foggia (FG)
Tel. 0881/1950000
Pec: pietro.moldisano@ingpec.eu

PROGETTAZIONE E COORDINAMENTO:
ASATO S.r.l.
Dott. Ing. Nicola Maria Rubacciuo
Iscritto Ordine dell'Ordine dei Ingegneri della Provincia di Foggia al n. 2084
Via Gino Tre, 71023 Ordona (FG)
Tel. 0885/759111
info@asato.it

PIANO ELETTRICO:
Dott. Ing. Pietro MOLDISANO
Iscritto Ordine dell'Ordine dei Ingegneri della Provincia di Foggia al n. 2029
Via Gramsci n. 71, 71122 Foggia (FG)
Tel. 0881/1950000
Pec: pietro.moldisano@ingpec.eu

ACUSTICA:
Dott. Ing. Michele Laforgia
Iscritto Ordine dell'Ordine dei Ingegneri della Provincia di Foggia al n. 2198
Via Lucera - Troia n. 5, Zona 167/A, 71122 Foggia (FG)
Tel. 0881/1950000
Pec: michele.laforgia@gmail.com

ARCHEOLOGIA:
Dott.ssa Archeologa Paola Iacovazzo
Via Ischitella n. 67, 71122 Foggia (FG)
paolaiacovazzo@libero.it

GEOLOGIA E IDROLOGIA:
Dott. Geologo Nicola Sciscio
Via Lucera - Troia n. 5, Zona 167/A, 71122 Foggia (FG)
Tel. 0881/1950000
Pec: nicolasciscio@pec.it

AGRONOMIA:
INGAMBIENTE srl
INGAMBIENTE Srl
Dott. Agr. Gianluca Gatta
Via Gramsci n. 71, 71122 Foggia (FG)
Tel. 0881/1950000
Pec: ingambiente@pec.it

STUDIO PEDO-AGRONOMICO:
Dott. Agr. Angelo Urso
Iscritto Ordine dell'Ordine dei Dottori Agronomi e Forestali della Provincia di Foggia al n. 1
Via Gramsci n. 71, 71122 Foggia (FG)
Tel. 0881/1950000
Pec: angelo.urso@pec.it

STRUTTURE SU OPERE CIVILI:
Dott. Ing. Giuseppe Tricarico
Iscritto Ordine dell'Ordine dei Ingegneri di Cosenza al n. 4620
Via Lucera - Troia n. 5, Zona 167/A, 71122 Foggia (FG)
Tel. 0881/1950000
Pec: giuseppe.tricarico@ingpec.eu

N. REV.	DATA	DESCRIZIONE	ELABORATO	VERIFICATO	APPROVATO
0	04-2022	Emissione	Ing. Moldisano	Ing. Moldisano	Ing. Corelli
1					
2					
3					
4					
5					

Proprietà riservata. Vietata la riproduzione e l'uso per qualsiasi scopo diverso da quello della prestazione professionale, senza autorizzazione scritta. Violazione che finalità per le quali è stato rilasciato. E' vietata qualsiasi forma di riproduzione e di divulgazione senza l'esplicita consensa di Progettista.