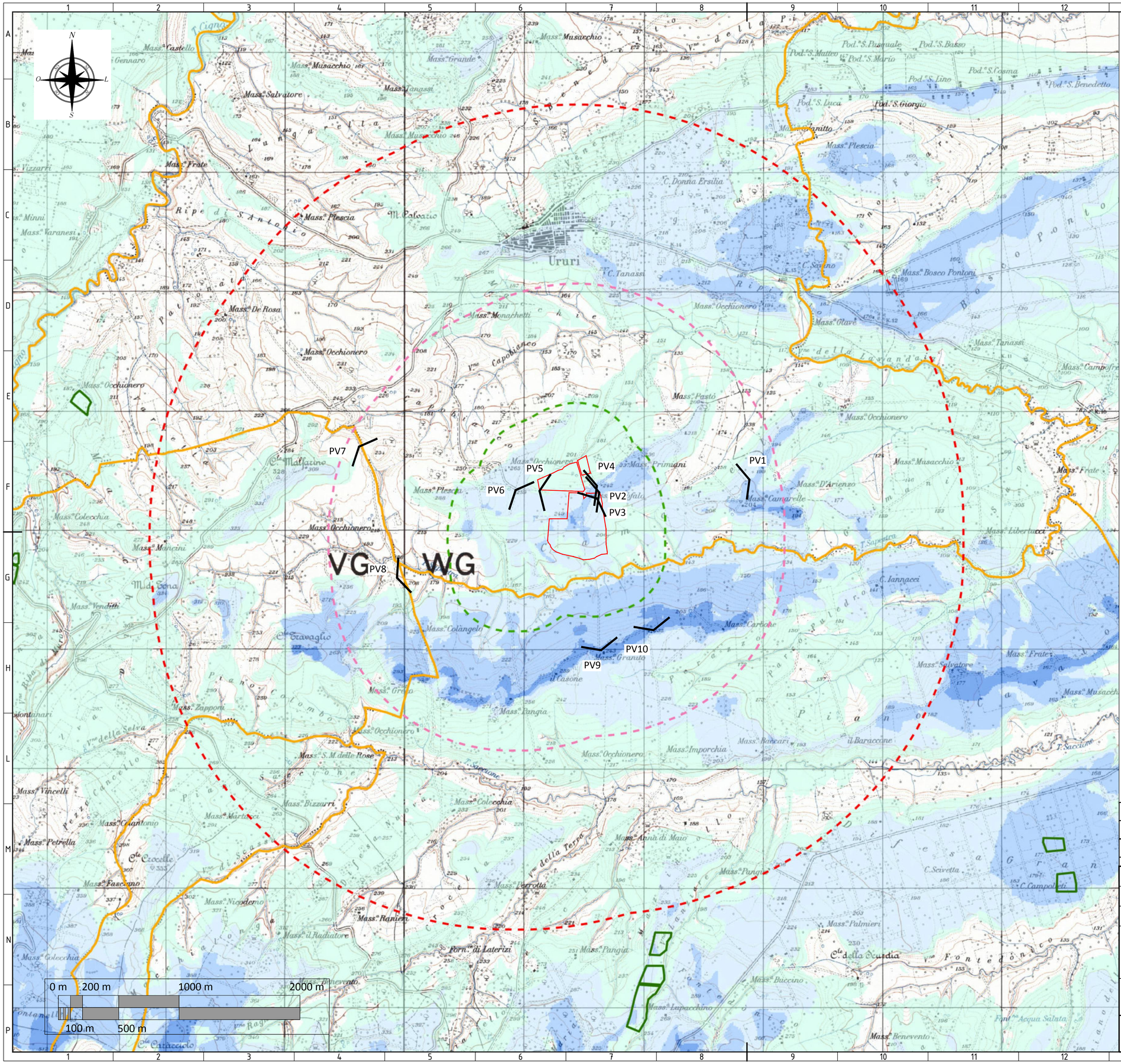

Legenda

- limiti comunali
- Area Impianto di progetto
- Aree impianti esistenti

INTERVISIBILITA'

PERCENTUALE IMPIANTO VISIBILE

- impianto non visibile
- fino al 25%
- dal 25 al 50%
- dal 50 al 75%
- oltre 75 %

- limite 3 km dall'area di progetto impatto visivo trascurabile
- limite 1,5 km dall'area di progetto impatto visivo moderato
- limite 500 m dall'area di progetto impatto visivo elevato

00 Punto di vista fotografico

Cono Visivo
(altezza dal suolo: 1.60 m)

NOTA 1: La carta di intervisibilità teorica è elaborata considerando come dati di ingresso solo le geometrie degli impianti e la morfologia del terreno (DTM della Regione Molise).
NOTA 2: La carta non tiene conto dei seguenti aspetti che riducono significativamente la visibilità dell'impianto:

- la presenza di ostacoli vegetali (alberi, arbusti, ecc.);
- la presenza di ostacoli artificiali (case, chiese, ponti, strade, ecc.);
- l'effetto filtro dell'atmosfera;
- la quantità e la distribuzione della luce;
- effetti meteoclimatici (foschie, riverberi ecc.) che, con distanze considerevoli, (nel caso di distanza dell'osservatore superiore a 1 km), riducono sensibilmente la visibilità dell'opera;
- il limite delle proprietà percettive dell'occhio umano.

Ciò fa sì che la carta ottenuta sia estremamente conservativa e che il bacino effettivo di visibilità sia significativamente ridotto, come riscontrabile dai fotoinserimenti (cfr. elaborato: "Fotoinserimenti")

Sistema di Riferimento: UTM-WGS84, FUSO 33N

REV.	DATE	DESCRIPTION	PREPARED	CHECKED	APPROVED
00	23/09/2022	EMISSIONE	SCS Ingegneria C.CAPITANIO	SCS Ingegneria A.ANGELINI	SCS Ingegneria A. SERGI

DIRETTORE TECNICO / Technical Director: ING. ANTONIO SERGI

TIMBRO E FIRMA DIRETTORE TECNICO / Technical Director Sign and Stamp

NOME D'ARCHIVIO FILE NAME: Carta d'intervisibilità cumulativa

DATA / Date: 23/09/2022

FORMATO DEL DISEGNO / Drawing Format: A1

SCALA DEL DISEGNO / Drawing scale: 1:15.000

NUMERO FOGLIO DEL DISEGNO / Drawing sheet: 1 di / of 1

SOGGETTO PROPONENTE / Proponent:
VERDE 5 S.r.l.
VIA MIKE BONGIORNO 13
CAP 20124 Milano (MI)
REA MI - 2629519
PEC verde5srl@pec.buffetti.it

PROGETTO / Project:
PROGETTO DI UN IMPIANTO AGRIVOLTAICO DENOMINATO "LARINO 8" CON PRODUZIONE DI LEGUMINOSE DA GRANELLA E COLTURE DA RINNOVO IN ROTAZIONE, DA REALIZZARSI NEL COMUNE DI URURI E CON OPERE DI CONNESSIONE NEI COMUNI DI MONTORIO NEI FRENTANI E LARINO (CB) - POTENZA 21.017MWp

SCOPO DOCUMENTO / Utilization Scope: **ITER AUTORIZZATIVO**

PROGETTISTA / Technical Advisor: SCS INGEGNERIA

TITOLO / Title: **Carta d'intervisibilità cumulativa**

PROGETTO / Project: **LARINO 8**

CODE

GROUP	FUNCTION	TYPE	DISCIPLINE	COUNTRY	TEC.	PLANT	PROGRESSIVE	REVISION
SCS	DES	DE	NVI	TA	P5	051	06000	