

- LEGENDA**
- Confine Provinciale
  - Confine Comunale
  - S&P 12
  - Linea AT
  - Tracciato cavalletto MT
  - Tracciato aerea AT 500 kV
  - Tracciato aerea AT 220 kV
  - Area interessata dall'impianto
  - Area stazione di rete
  - Stazione Utente
  - Area Disponibile
  - Stazione di elevazione
  - Progetto impianto edico alta società

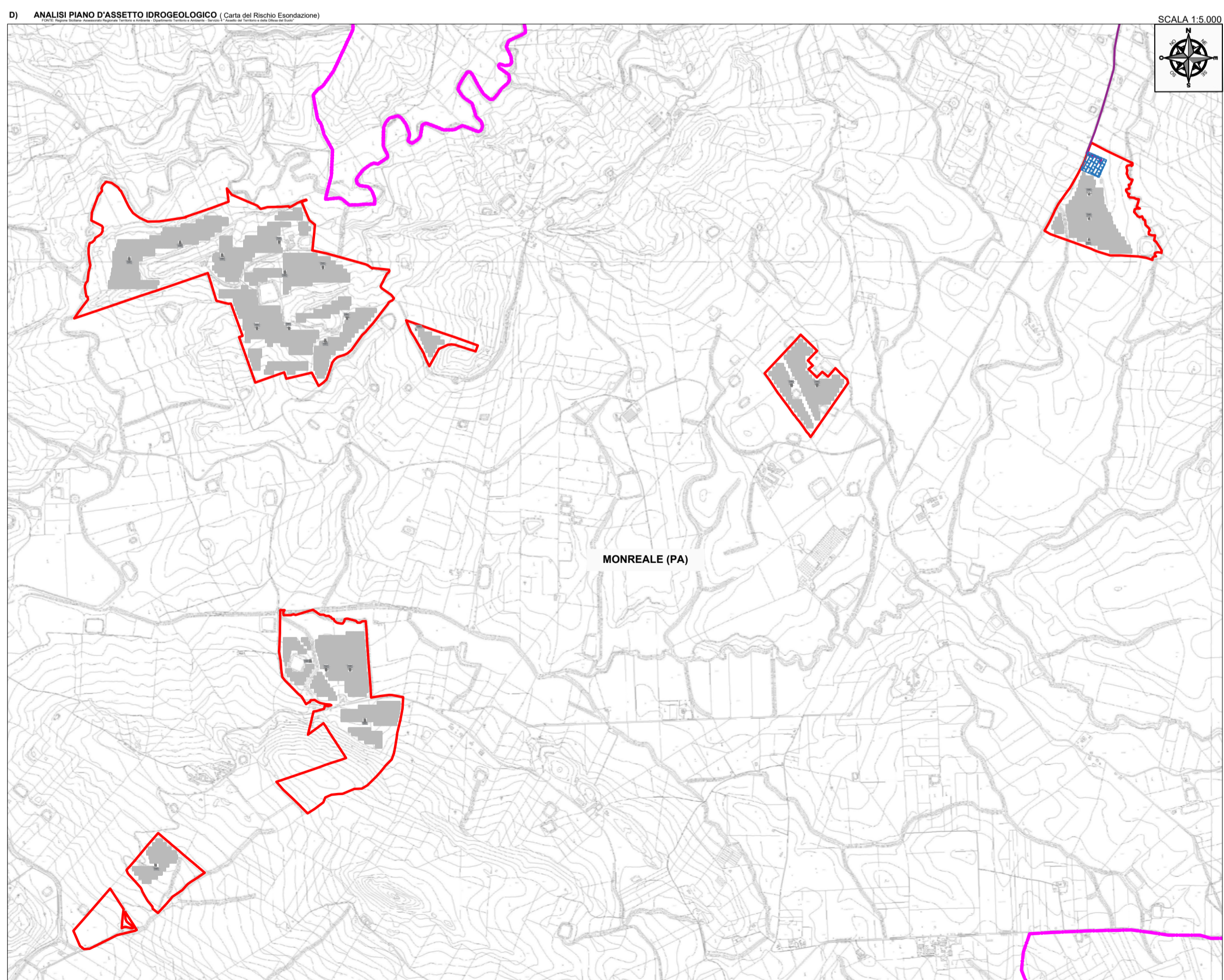
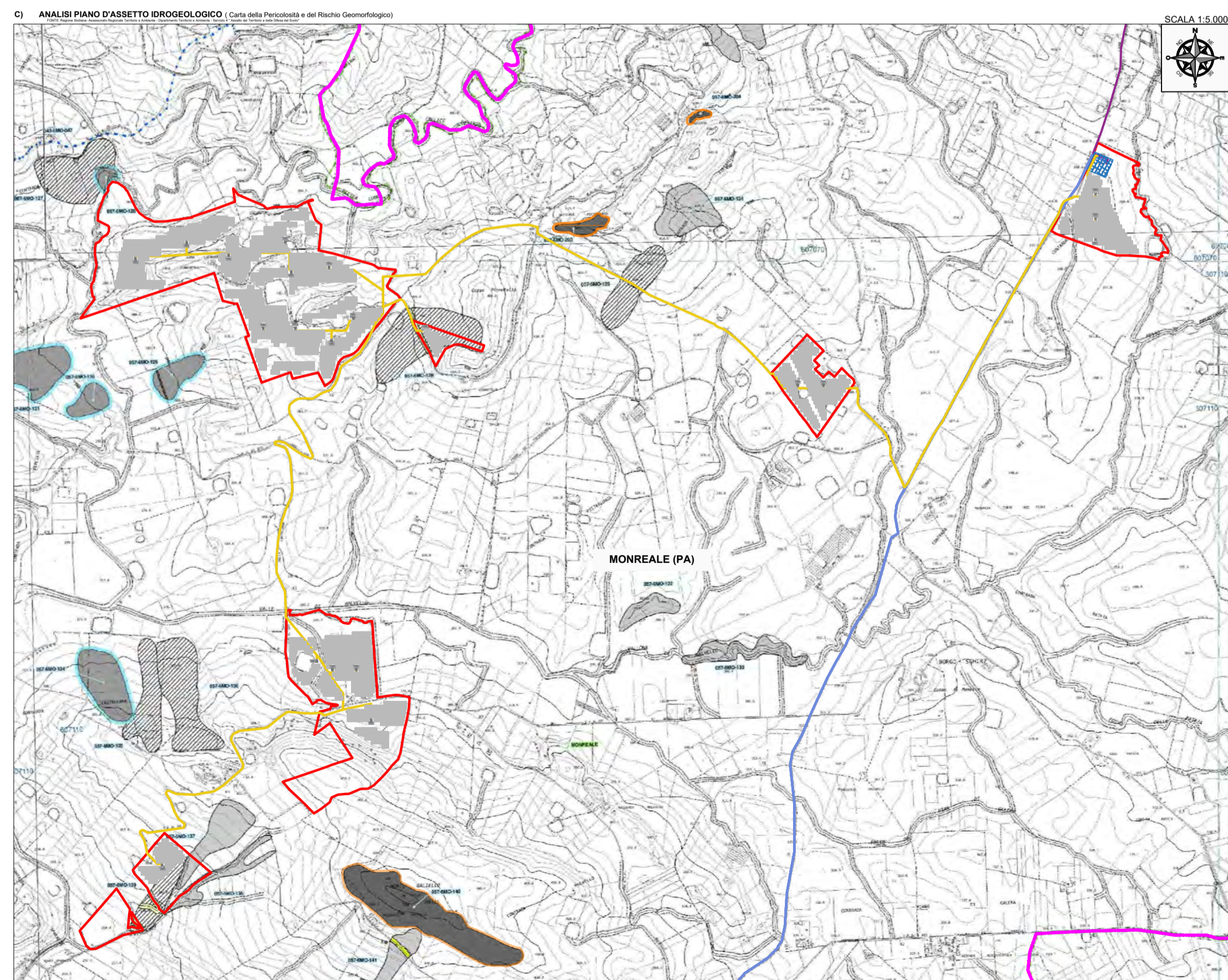

- PIANO D'ASSETTO IDROGEOLOGICO (Carta del Dissesto) (A)**
- Crollo allo ribaltamento
  - Colamento rapido
  - Sprofondamento rapido
  - Scorrimento
  - Fessura Complessa
  - Espansione laterale o deformazione gravitativa (DGPV)
  - Colamento lento
  - Area a frangente diffuso
  - Deformazione superficiale lenta
  - Calanco
  - Dissesti conseguenti ad erosione accelerata
  - Sito di attenzione
- STATO DI ATTIVITA'**
- Attivo
  - Inattivo
  - Quiescente
  - Stabilizzato artificialmente o naturalmente

- PIANO D'ASSETTO IDROGEOLOGICO (Carta della Pericolosità e del Rischio Idraulico) (B)**
- LIVELLI DI PERICOLOSITA'**
- P1 Pericolosità moderata
  - P2 Pericolosità media
  - P3 Pericolosità elevata
  - P4 Pericolosità molto elevata

- PIANO D'ASSETTO IDROGEOLOGICO (Carta della Pericolosità e del Rischio Geomorfologico) (C)**
- LIVELLI DI PERICOLOSITA'**
- P1 basso
  - P1 moderato
  - P2 medio
  - P3 elevato
  - P4 molto elevato
- LIVELLI DI RISCHIO**
- R1 basso
  - R2 medio
  - R3 elevato
  - R4 molto elevato
- STATO DI ATTIVITA'**
- Stato di attenzione: fascia di rispetto per probabile evoluzione del dissesto
  - Linee di pericolosità alto livello di rispetto rispetto ad aree a pericolosità maggiorata

- PIANO D'ASSETTO IDROGEOLOGICO (Carta del Rischio Escartazione) (D)**
- Maresca scario
  - Collasco

REGIONE SICILIA  
CITTA' METROPOLITANA DI PALERMO

COMUNE DI MONREALE (PA) - CONTRADE ARCOFICILE, GIANFRANCO CASTELLANA, FONTE SPICA, GAMBELI, CAPORICCIOLI, FIBILLA, GAMBARINI

PROGETTO DEFINITIVO  
Realizzazione impianto agricolo fotovoltaico denominato "S&P 12" con potenza di picco 367.572,00 kWp e potenza nominale 300.000 kW

25/11/2022

SP12/PA009.1\_08/04P\_12-419V\_Carte\_001\_00010\_P14\_0001\_A

EPD009.1 1:5000

SPAZIO RISERVATO PER LE APPROVAZIONI

Ing. Supervisore

Ing. Progettista

S&P 12 S.R.L.