A) CARTA FRAGILITA' AMBIENTALE

SCALA 1:5.000

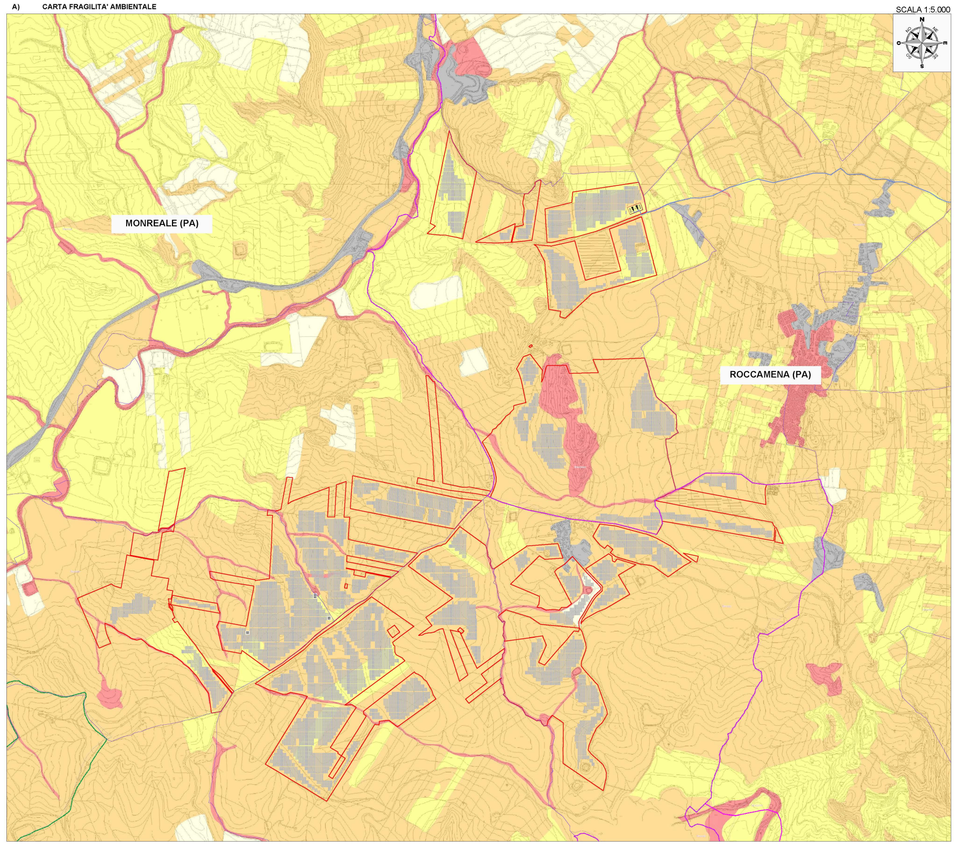

B) CARTA PRESSIONE ANTROPICA

SCALA 1:5.000

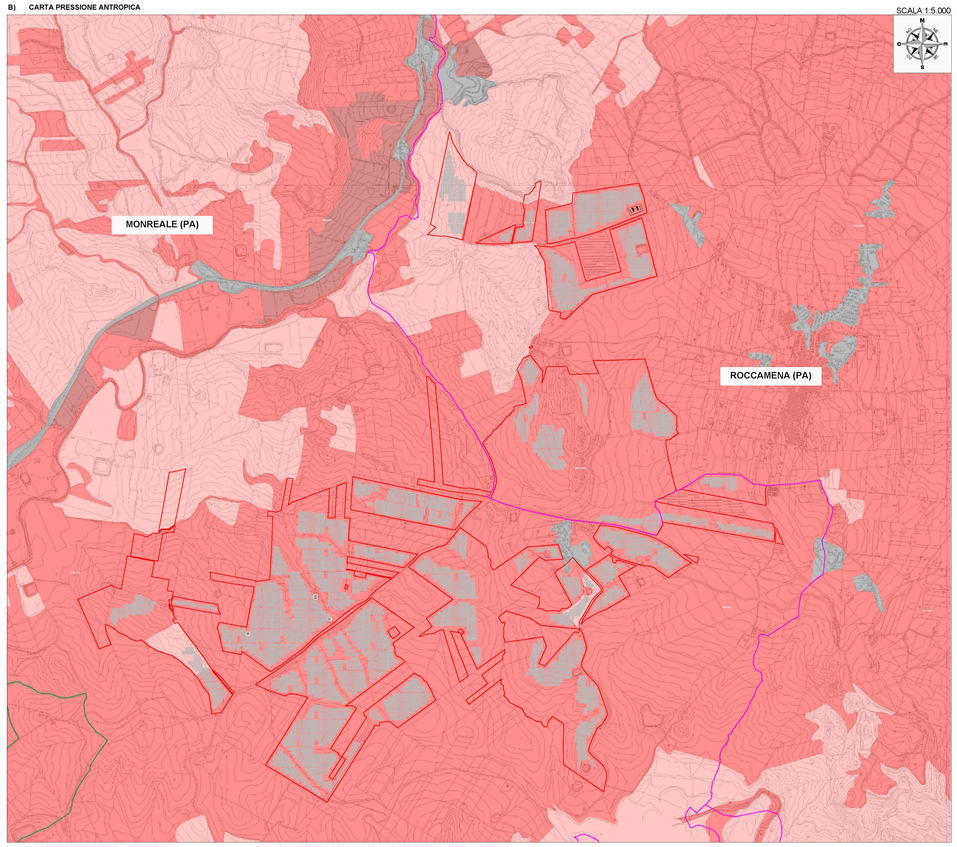

STRALCIO IGM -S&P12-AGRO-FOTOVOLTAICO

SCALA 1:25.000

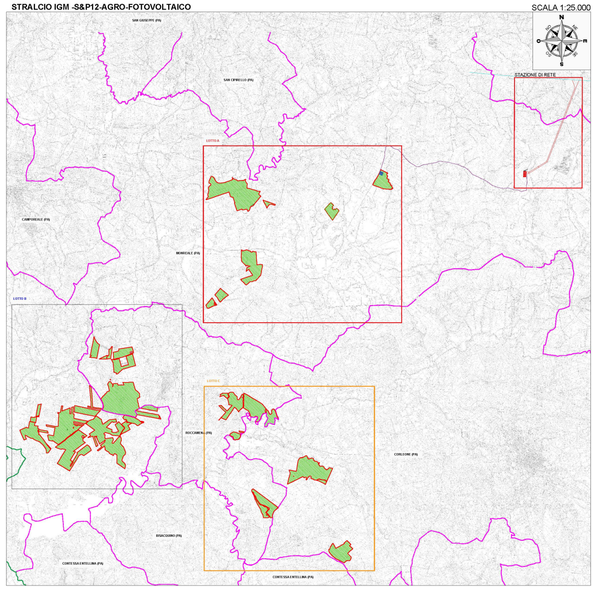

C) SENSIBILITA' ECOLOGICA

SCALA 1:5.000

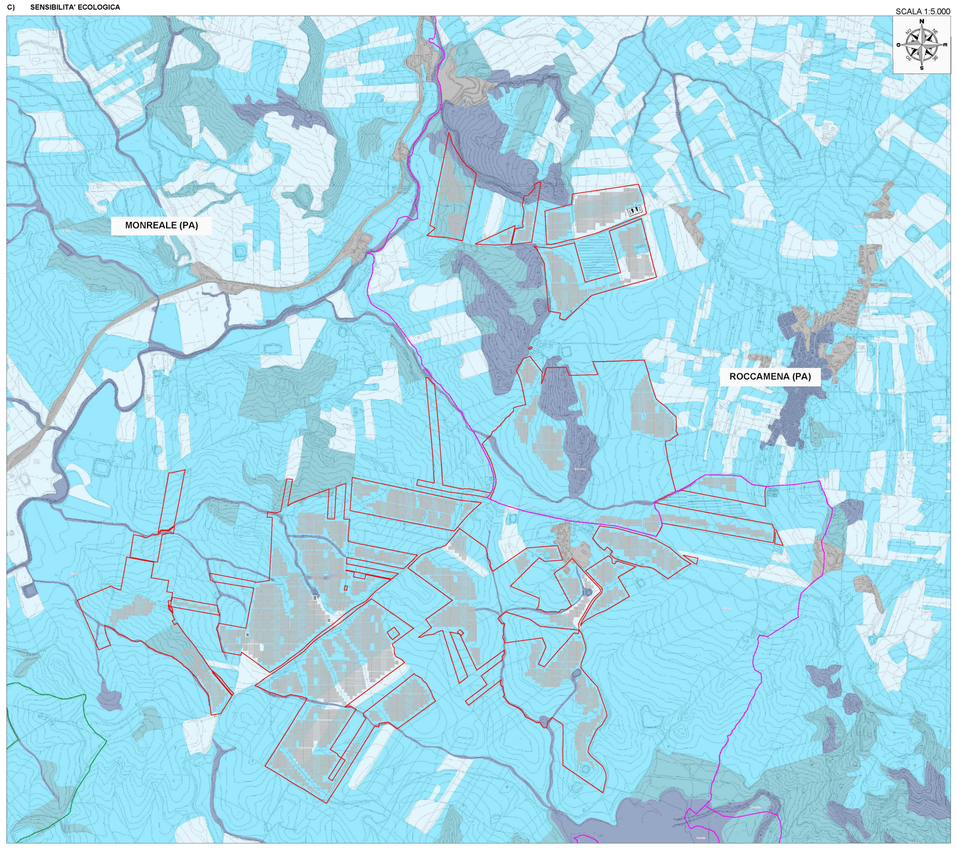

D) CARTA VALORE ECOLOGICO

SCALA 1:5.000

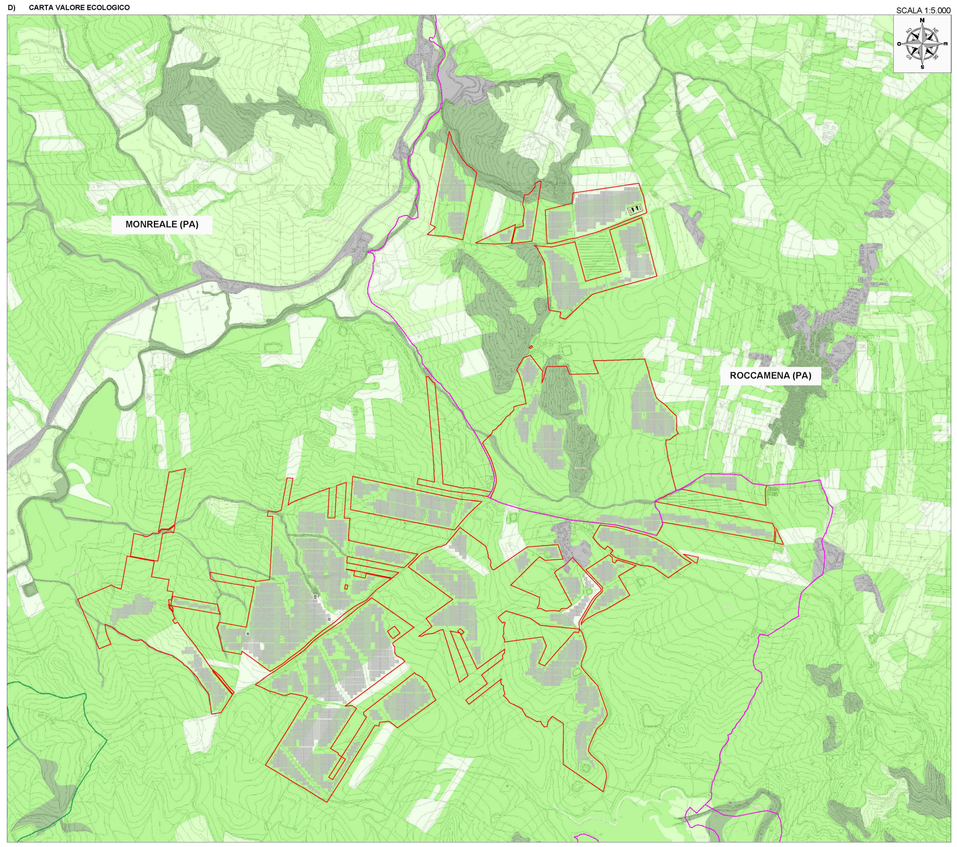

LEGENDA

- Confine Comunale
- Sito d'intervento
- Tracciato dorsale MT
- Tracciato dorsale AT
- Tracciato dorsale AT 150 kV
- Tracciato dorsale AT 220 kV
- Area interessata dall'impianto
- Area stazione di rete
- Stazione di rete
- Stazione Utente S&P
- Stazione di trasformazione -smistamento

CARTA NATURA FRAGILITA' AMBIENTALE (A)
FONTE: Regione Siciliana -Assessorato Regionale Territorio e Ambiente

Limiti Provinciali
Limiti Comunali
Carta Fragilità Ambientale
- Bassa
- Media
- Alta
- Molto alta

CARTA NATURA PRESSIONE ANTROPICA (B)
FONTE: Regione Siciliana -Assessorato Regionale Territorio e Ambiente

Limiti Provinciali
Limiti Comunali
Carta Pressione Antropica
- Bassa
- Media
- Alta
- Molto alta

CARTA NATURA SENSIBILITA' ECOLOGICA (C)
FONTE: Regione Siciliana -Assessorato Regionale Territorio e Ambiente

Limiti Provinciali
Limiti Comunali
Carta Sensibilità Ecologica
- Bassa
- Media
- Alta
- Molto alta

CARTA NATURA VALORE ECOLOGICO! (D)
FONTE: Regione Siciliana -Assessorato Regionale Territorio e Ambiente

Limiti Provinciali
Limiti Comunali
Carta Valore Ecologico
- Basse
- Media
- Alta
- Molto alta

REGIONE SICILIA
CITTA' METROPOLITANA DI PALERMO

PROGETTO:
Località Impianto
COMUNI DI MONREALE, ROCCAMENA, CORLEONE (PA)
CONTRADE ARCIVOCALE, GIANGROSSO, CASTELLANA, PONTE, STICCA, GAMBERI, CAPPARINI, GALARDO, PETRULLA, GIAMBARERA
Località Connessione
COMUNI DI MONREALE (PA) CONTRADA AQUILA

Oggetto:
PROGETTO DEFINITIVO
Realizzazione impianto agrivoltaico denominato "S&P 12" con potenza di picco 367.372,00 kWp e potenza nominale 300.000 kW

CODICE ELABORATO: PROGRESSIVO	DESCRIZIONE DOCUMENTO	PROGRESSIVO	REV	DATA:
SP12	EPD	010.4	00	25/11/2022

MPR = GAMMA PROGETTAZIONE, DATA=G, REF = G.GALASSI,
AMB = ALTA ECOTECNOLOGIA, RIF = FIORINI

Rev.	Data Rev.	Data Fine

ELABORATO: SP12EPD010.4_00-S&P_12-CDV-Carte_tematiche_lotto_B

TIPO: EPD010.4

SCALA:

PROGETTISTA: Firmato digitalmente da: ANGELO SAPIENZA
Ing. Angelo Sapienza
C=IT
Ordine degli Ingegneri della Provincia di Trapani Ing. Angelo Sapienza n. 1000

Ing. Vincenzo Vincenzo Arizzuto
Ordine degli Ingegneri della Provincia di Trapani Ing. Vincenzo Arizzuto n. 1000
C=IT

SPAZIO RISERVATO PER LE APPROVAZIONI

SOCIETA': S & P 12 S.R.L.
SICILIA E PROGRESSO
sede legale: C.da Ficuzza snc 91027 Partanna (TP)
C.F./ P.IVA 02819120 - Rea: 193000 - Cap. 10.000,00
email: info@spprog12@gmail.com
pec: info@spprog12.pec.it

SP12 SICILIA E PROGRESSO

Ai sensi della legge sul diritto d'autore e del codice della proprietà industriale, il presente documento non può essere riprodotto o comunicato a terzi senza autorizzazione della società S&P 12 S.R.L.