

VISTA B - SCALA 1:2000

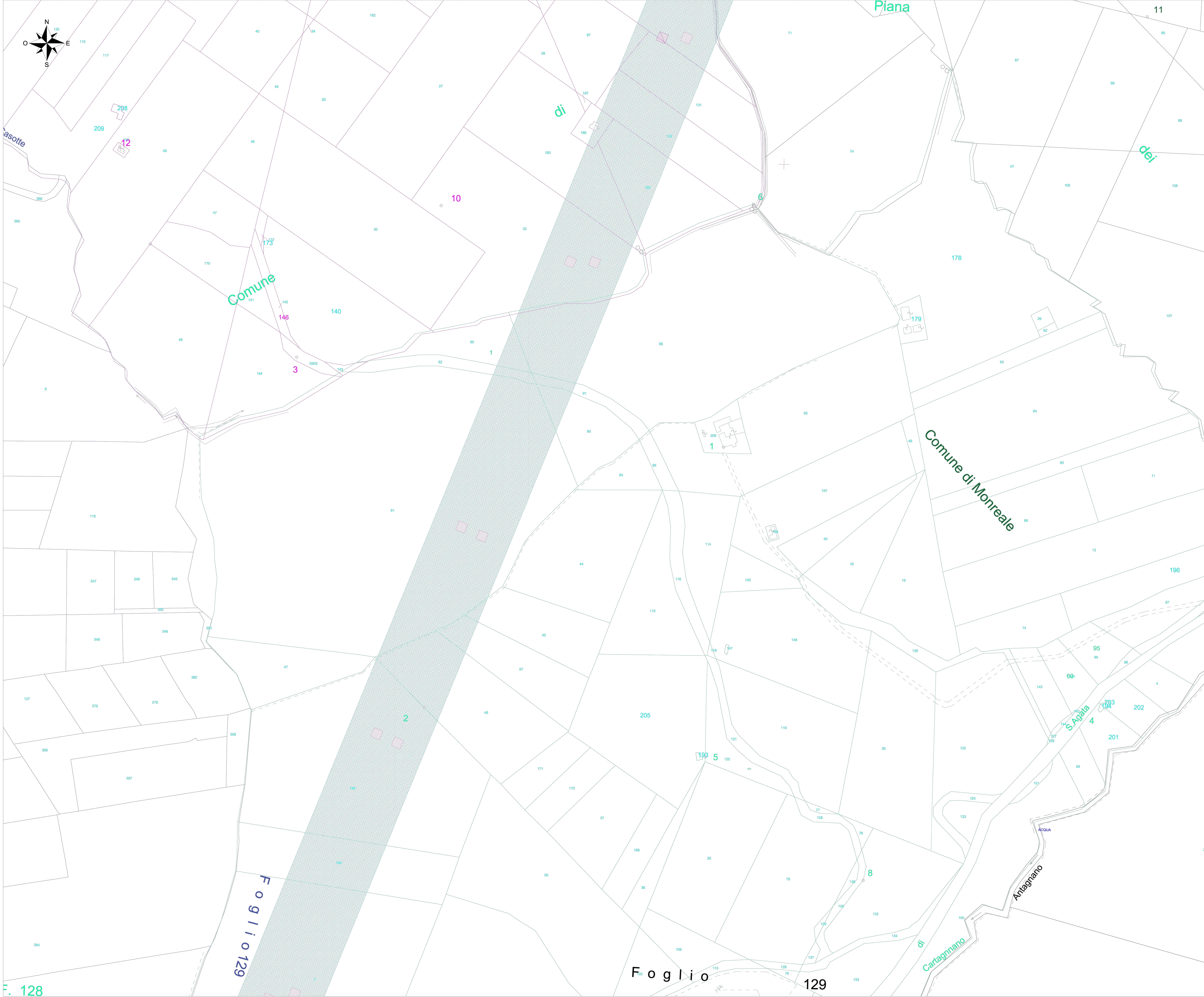

INQUADRAMENTO GENERALE - SCALA 1:20000

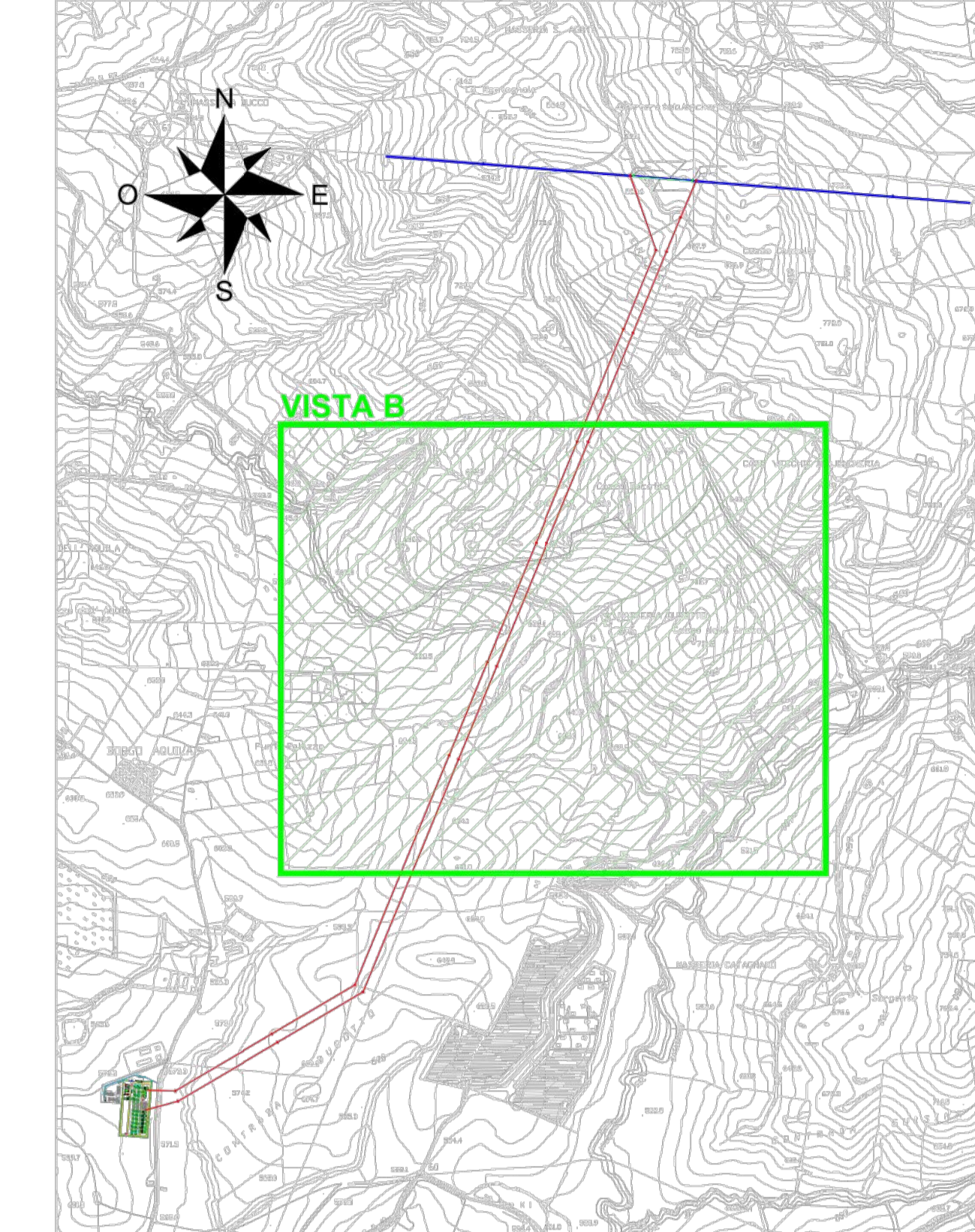

LEGENDA

- ASSERIMENTO AEREO
- OCCUPAZIONE PERMANENTE
- SUPERFICIE DI ASSERIMENTO DI CAVIDOTTO, ACCESSO E/O PASSAGGIO
- OCCUPAZIONE TEMPORANEA

FOGLI CATASTALI

- Comune di Monreale - Foglio 152
- Comune di Monreale - Foglio 128
- Comune di Monreale - Foglio 129
- Comune di Monreale - Foglio 130
- Comune di Monreale - Foglio 154
- Comune di Monreale - Foglio 131
- Comune di Piana degli Albanesi - Foglio 26
- Comune di Piana degli Albanesi - Foglio 23
- Comune di Piana degli Albanesi - Foglio 22

REGIONE SICILIA
CITTA' METROPOLITANA DI PALERMO

PROGETTO: Località Impianto
 COMUNI DI MONREALE, ROCCAMENA, CORLEONE (PA)
 CONTRADE ARCTIVOCALE, GIANGROSSO, CASTELLANA, PONTE, STICCA, GAMBERI,
 CAPPARINI, GALARDO, PETRULLA, GIAMMARRIA

Località Connessione
 COMUNE DI MONREALE (PA) CONTRADA AQUILA

Oggetto: **PROGETTO DEFINITIVO**
 Realizzazione impianto agrivoltico denominato "S&P 12" con
 potenza di picco 367.572,00 kWp e potenza nominale 300.000 kW

COMPLETATO	PROGRESSIVO	REV	DATA
PROGETTO	01	00	25/11/2022
ELABORAZIONE PROGETTO PRELIMINARE	02	00	
ALTRA DOCUMENTAZIONE	03	00	

ELABORATO: SP12EPD014S-B_00-S&P 12-
 Planimetria Catastale con Area Potenzialmente
 Impegnata-Impianto di Rete

TAV: EPD014S-B SCALA: VARIE

PROGETTISTI:



Ing. Santuzza Angelo



Dott. Ing. Vincenzo Riccio

SPAZIO RISERVATO PER LE APPROVAZIONI

SOCIETA': S & P 12 S.R.L.
 SICILIA E PROGRESSO
 sede legale: Corso del Mito 312, 90047 Partinico (PA)
 C.F. 04074300818 tel. 091860977 fax. 091860983
 email: sviluppo@sp12srl.com p12@sviluppo@sp12srl.com

