

VISTA D - SCALA 1:2000

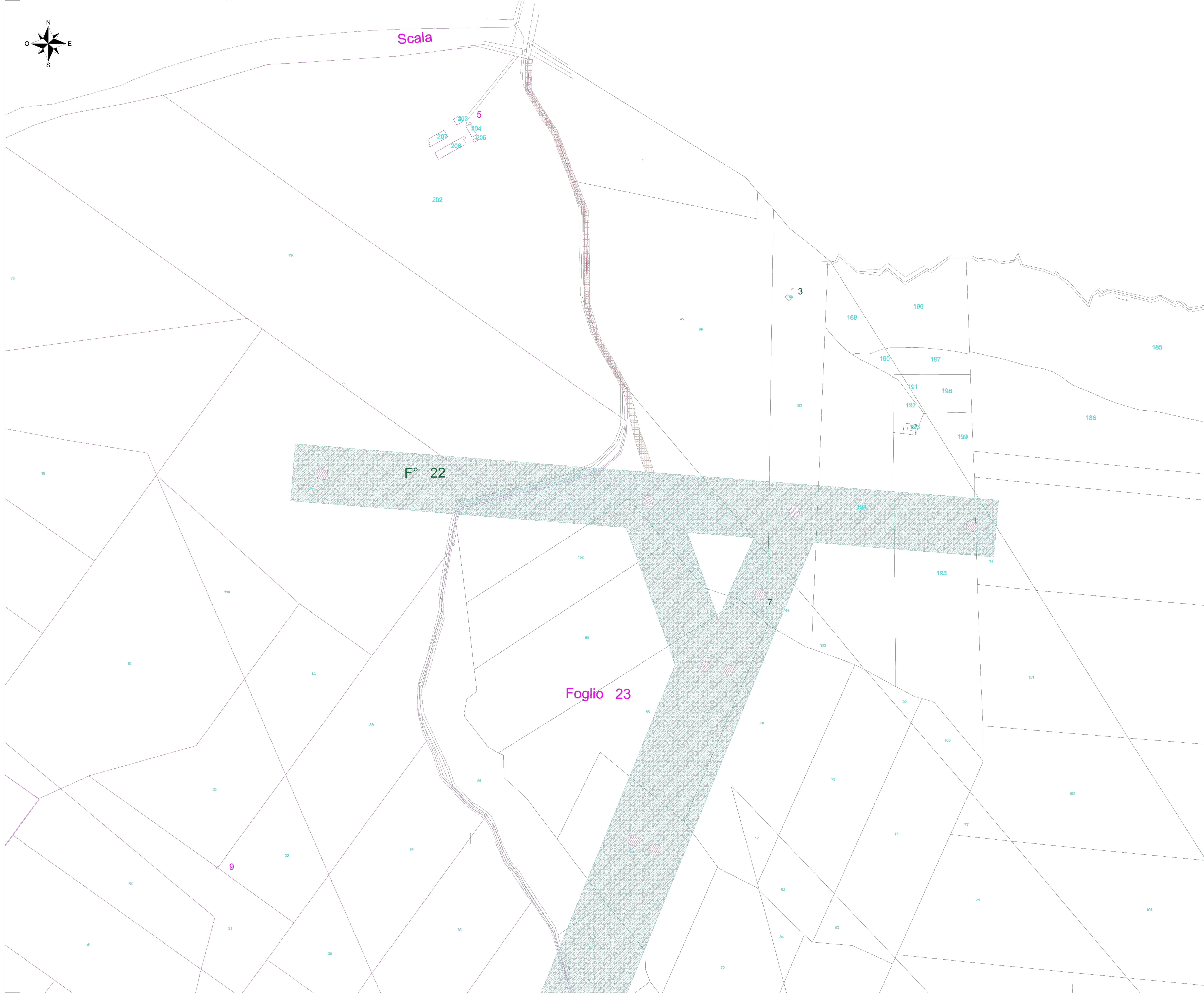

INQUADRAMENTO GENERALE - SCALA 1:20000

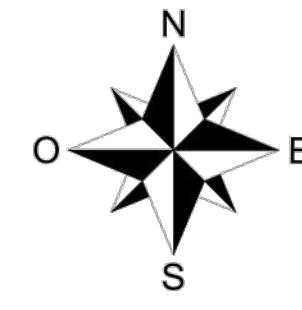
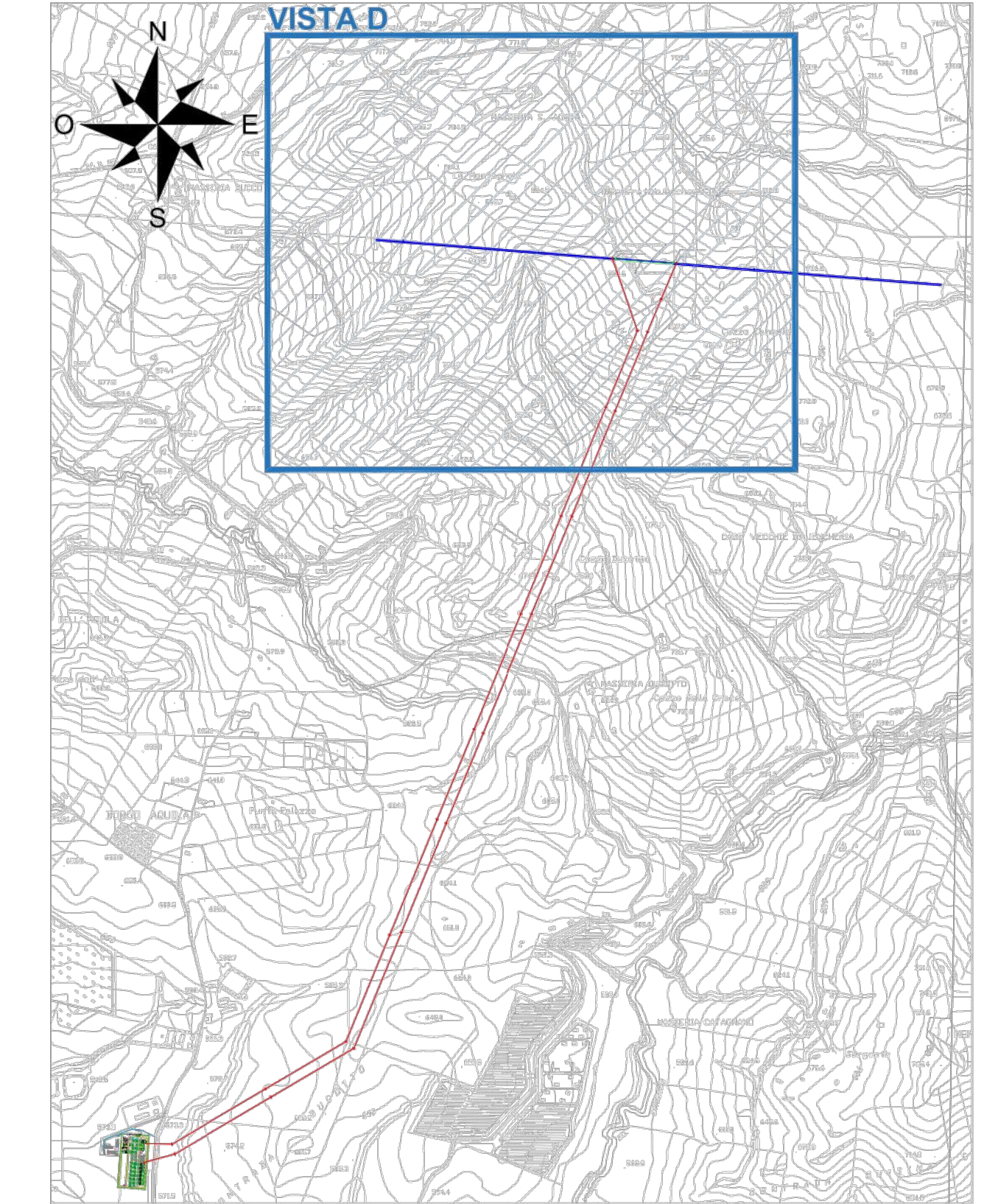

LEGENDA

- ASSERVIMENTO AEREO
- OCCUPAZIONE PERMANENTE
- SUPERFICIE DI ASSERVIMENTO DI CAVIDOTTO, ACCESSO E/O PASSAGGIO
- OCCUPAZIONE TEMPORANEA

FOGLI CATASTALI

- Comune di Monreale - Foglio 152
- Comune di Monreale - Foglio 128
- Comune di Monreale - Foglio 129
- Comune di Monreale - Foglio 130
- Comune di Monreale - Foglio 154
- Comune di Monreale - Foglio 131
- Comune di Piana degli Albanesi - Foglio 26
- Comune di Piana degli Albanesi - Foglio 23
- Comune di Piana degli Albanesi - Foglio 22



**REGIONE SICILIA**  
CITTA' METROPOLITANA DI PALERMO

---

PROGETTO: Località Impianto  
COMUNI DI MONREALE, ROCCAMENA, CORLEONE (PA)  
CONTRADE ARCYOCIALE, GIANGROSSO, CASTELLANA, PONTE STICCA, GAMBERI,  
CAPPARINI, GALARDO, PETRULLA, GIAMMARRIA

Località Commessione  
COMUNE DI MONREALE (PA) CONTRADA AQUILA

---

Oggetto: **PROGETTO DEFINITIVO**  
Realizzazione impianto agrivoltaiico denominato "S&P 12" con  
potenza di picco 367.572,00 kWp e potenza nominale 300.000 kW

---

CORSO ELABORATO		PRODOTTO/DOCUMENTO		PROCESSIVO		REV		DATA	
SP12	EPD	PROGETTO DEFINITIVO	PROGETTO DEFINITIVO	01	00			25/11/2022	
EPD	PROGETTO DEFINITIVO	PROGETTO DEFINITIVO	PROGETTO DEFINITIVO	01	00				
AMD	ALTRA DOCUMENTAZIONE	RE	RELAZIONE	01	00				



---

ELABORATO: SP12EPD014S-C\_00-Sc-P\_12-  
Planimetria Catastale con Area Potenzialmente  
Impegnata-Impianto di Rete

---

TAV: EPD014S-C	SCALA: VARIE
----------------	--------------

---

<p>PROGETTISTA:</p> <p>Ing. Sapienza Angelo</p>  <p>Ing. Sapienza Angelo</p> 	<p>SPAZIO RISERVATO PER LE APPROVAZIONI</p>
---	---

---

<p>SOCIETA': S &amp; P 12 S.R.L. SICILIA I PROGRESSO</p> <p>Indirizzo: Corso da Mille 312-90077 Partinico (PA) C.F. 04674100814 tel. 091860917 fax. 091860980 email: svl@sp12.it p12: svl@sp12.it</p>	
---	---