C.DA GIANGROSSO ARCIVOCALE CASTELLANA

STATO ANTE OPERAM - VISTA 1

STATO ANTE OPERAM - VISTA 2

STATO ANTE OPERAM - VISTA 3

STATO ANTE OPERAM - VISTA 4

STATO ANTE OPERAM - VISTA 5

INQUADRAMENTO SU ORTOFOTO ANNO 2022 CONTRADA GIANGROSSO-ARCIVOCALE-CASTELLANA

INQUADRAMENTO SU ORTOFOTO ANNO 2016

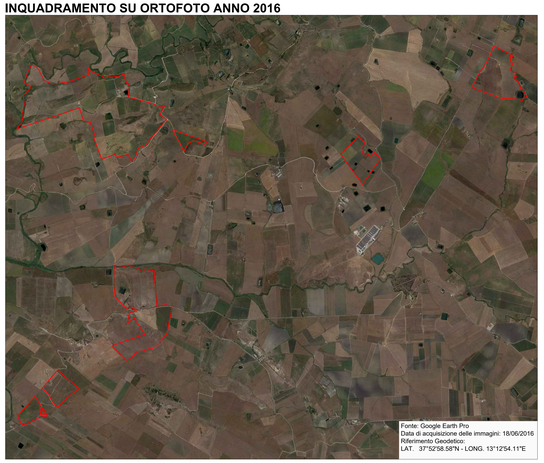

INQUADRAMENTO SU ORTOFOTO ANNO 2013

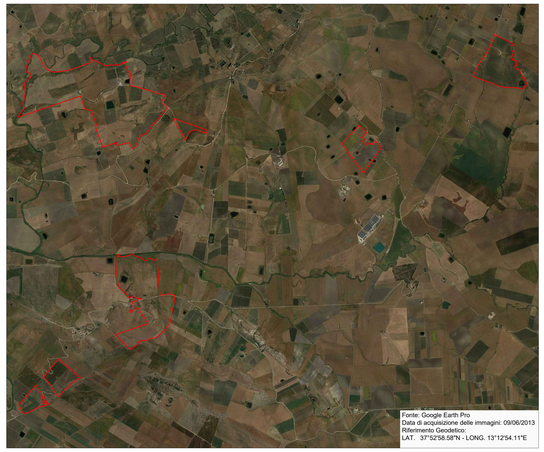

INQUADRAMENTO SU ORTOFOTO ANNO 2006

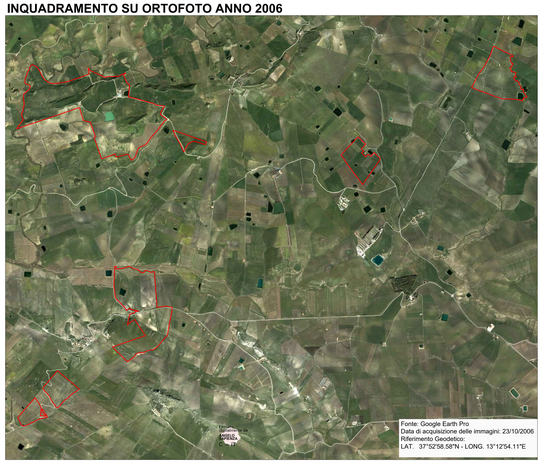

INQUADRAMENTO SU ORTOFOTO ANNO 2002

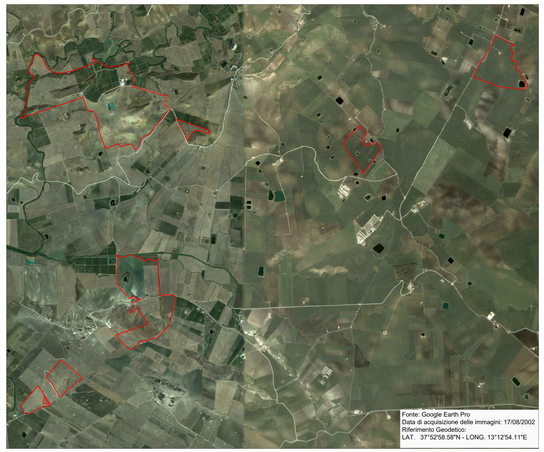

INQUADRAMENTO IMPIANTO AGRO-FOTOVOLTAICO S&P12 SU CTR

SCALA 1:30.000

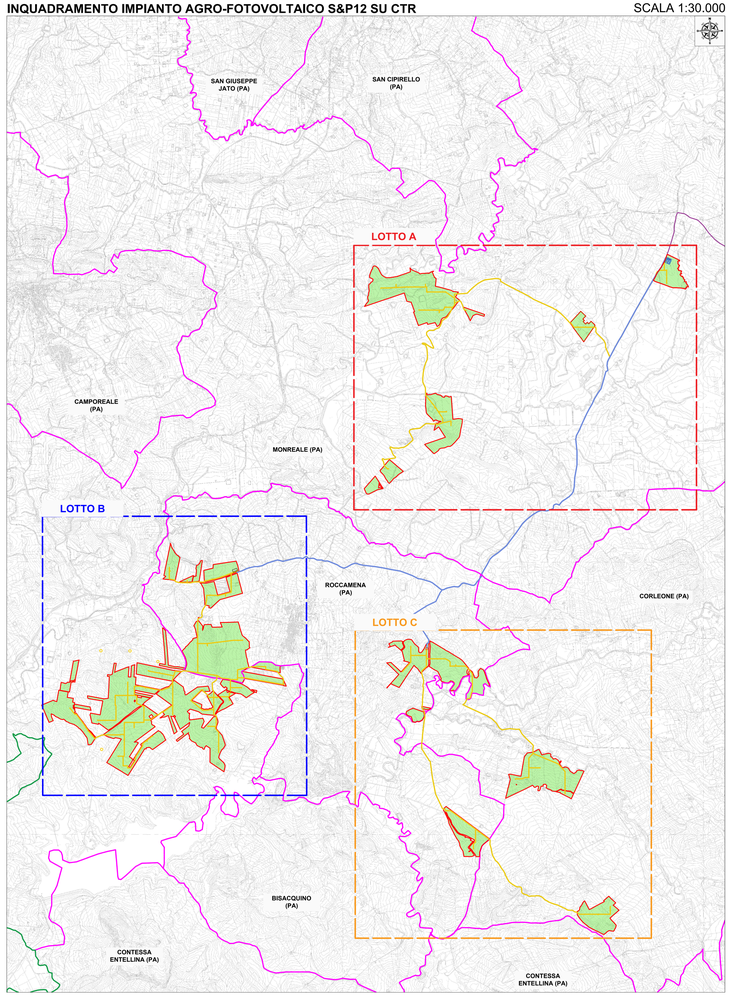

LEGENDA

- Confine provinciale
- Confine comunale
- Sito d'intervento
- Collegamento AT
- Collegamento MT
- 1 Punto di ripresa fotografica
- Area interessata dall'impianto
- Stazione Utente

REGIONE SICILIA
CITTA' METROPOLITANA DI PALERMO

PROGETTO: Località Impianto
COMUNI DI MONREALE, ROCCAMENA, CORLEONE (PA)
CONTRADE ARCIVOCALE, GIANGROSSO, CASTELLANA, PONTE, STICCA, GAMBERI, CAPPARINI, GALARDO, PETRULLA, GIAMMARIA

Località Connessione
COMUNE DI MONREALE (PA) CONTRADA AQUILA

Oggetto:

PROGETTO DEFINITIVO

Realizzazione impianto agrivoltaico denominato "S&P 12" con potenza di picco 367.572,00 kWp e potenza nominale 300.000 kW

CODICE ELABORATO: PROPONENTE	TIPOLOGIA DOCUMENTO	PROGRESSIVO	REV.	DATA:
SP12	EPD	015-A	00	25/11/2022

EPD = ELABORATO DEL PROGETTO DEFINITIVO
ADPO = ALTRA DOCUMENTAZIONE

REL = RELAZIONE
DIS = DISEGNO

Rev.	Data Rev.	Data Rev.

ELABORATO:
SP12EPD015-A_00-6eP_12-INQUADRAMENTO SU ORTOFOTO E VISTE ANTE-OPERAM LOTTO A

TAV.: EPD015-A

SCALA: VARIE

PROGETTISTI:

Ing. Sapienza Angelo

Ing. Scarcella Vincenzo

SPAZIO RISERVATO PER LE APPROVAZIONI

SOCIETA': S & P 12 S.R.L.
SICILIA E PROGRESSO
sede legale: Corso del Mille 312, 90047 Partinico (PA)
C.F. / iscrizione n.r. 09190630271 - Cap. 10.000,00
email: sevilaypoint12@gmail.com
pec: sevilaypoint12@pec.it

Il presente documento è proprietà di Sicilia & Progresso. Vietata la riproduzione o la divulgazione a terzi, anche parziale, senza autorizzazione scritta della stessa.
Copyright © Sicilia & Progresso s.r.l. tutti i diritti riservati