C.DA PONTE STICCA GAMBERI CAPPARINI

STATO ANTE OPERAM - VISTA 6

STATO ANTE OPERAM - VISTA 7

STATO ANTE OPERAM - VISTA 8

STATO ANTE OPERAM - VISTA 9

STATO ANTE OPERAM - VISTA 10

INQUADRAMENTO SU ORTOFOTO ANNO 2022 CONTRADA PONTE-STICCA-GAMBERI-CAPPARINI

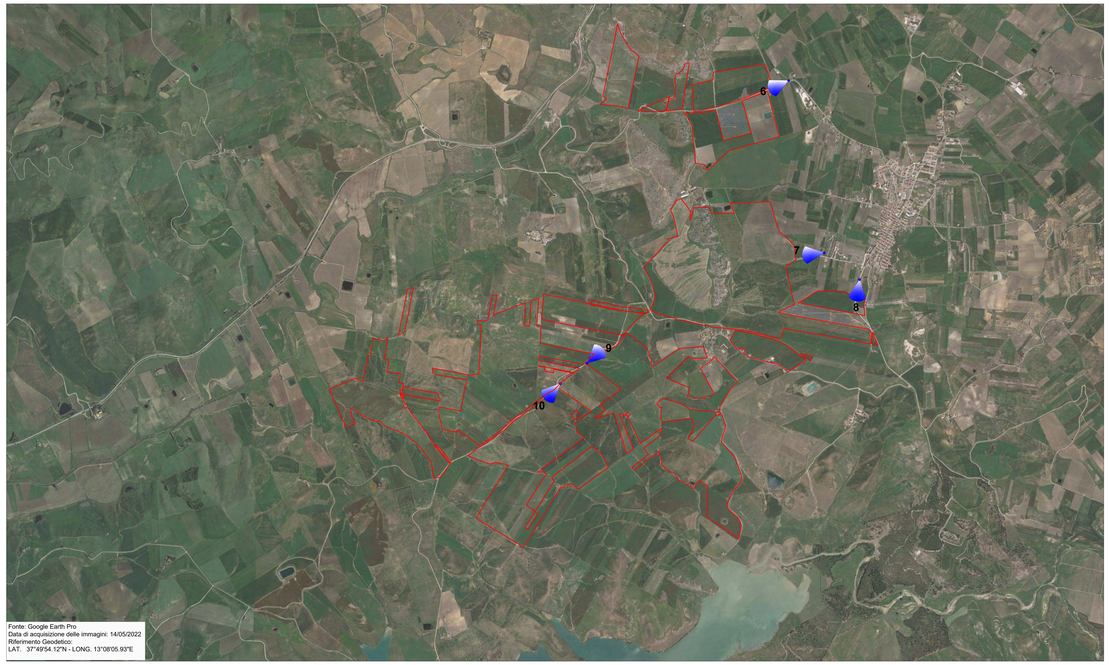

INQUADRAMENTO SU ORTOFOTO ANNO 2016

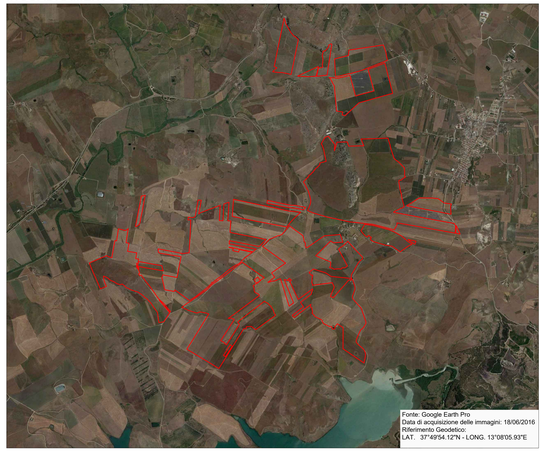

INQUADRAMENTO SU ORTOFOTO ANNO 2013

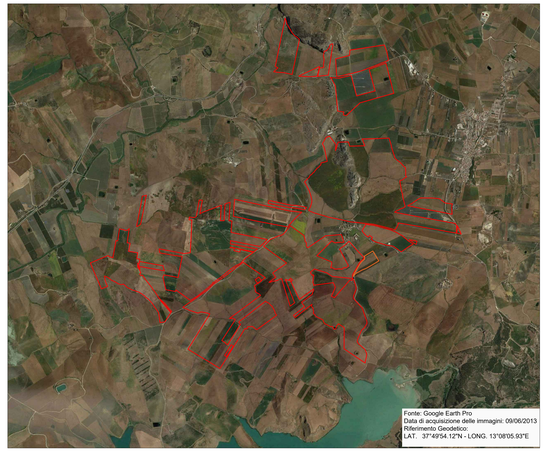

INQUADRAMENTO SU ORTOFOTO ANNO 2006

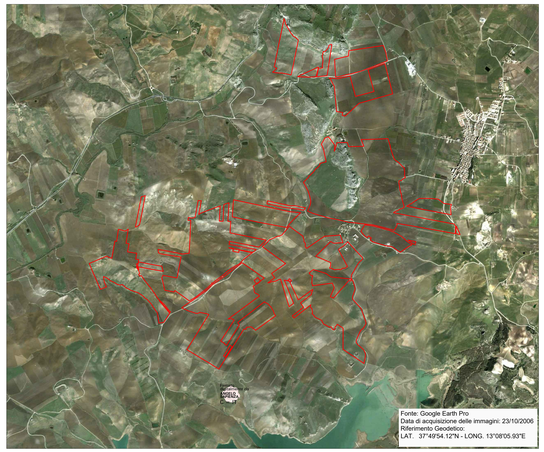

INQUADRAMENTO SU ORTOFOTO ANNO 2002

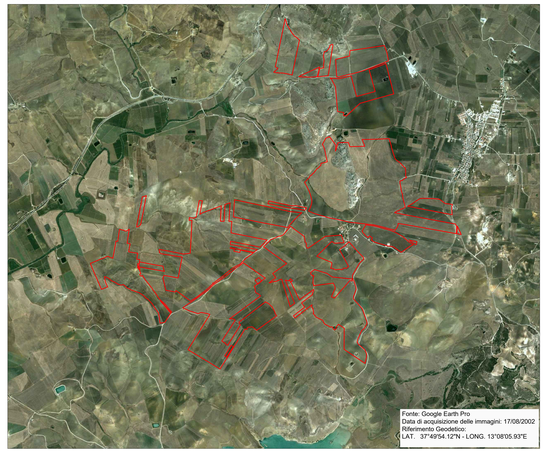

INQUADRAMENTO IMPIANTO AGRO-FOTOVOLTAICO S&P12 SU CTR

SCALA 1:30.000

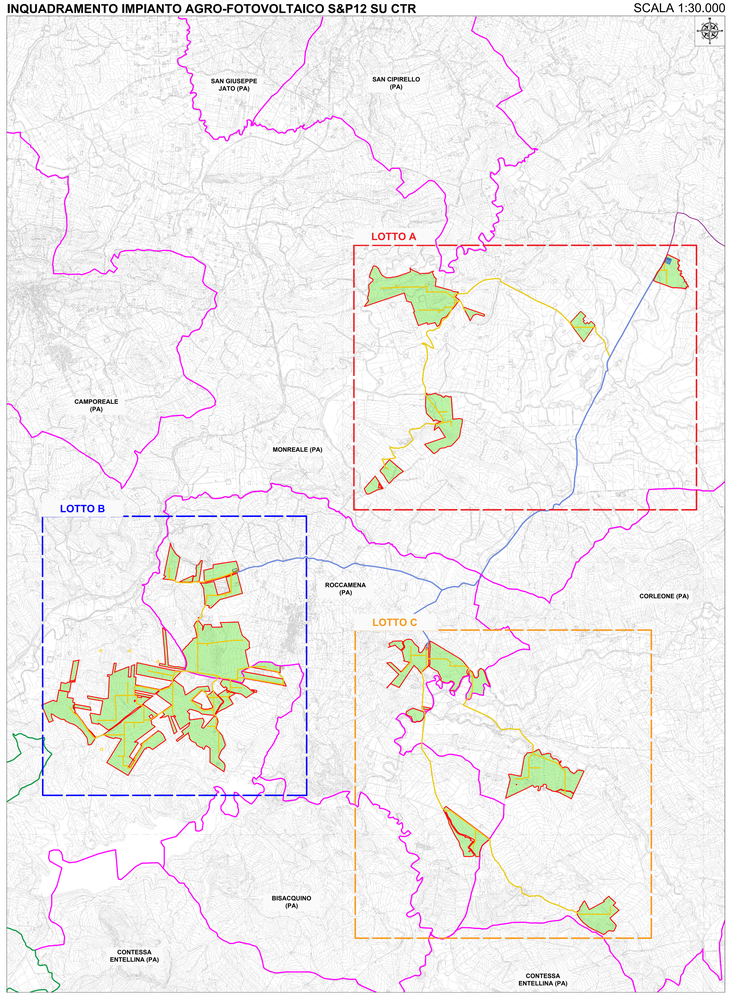

LEGENDA

- Confine provinciale
- Confine comunale
- Sito d'intervento
- Collegamento AT
- Collegamento MT
- 1 Punto di ripresa fotografica
- Area interessata dall'impianto
- Stazione Utente

REGIONE SICILIA
CITTA' METROPOLITANA DI PALERMO

PROGETTO:
Località Impianto
COMUNI DI MONREALE, ROCCAMENA, CORLEONE (PA)
CONTRADE ARCIVOCALE, GIANGROSSO, CASTELLANA, PONTE, STICCA, GAMBERI, CAPPARINI, GALARDO, PETRUELLA, GIAMMARIA

Località Connessione
COMUNI DI MONREALE (PA) CONTRADA AQUILA

Oggetto:
PROGETTO DEFINITIVO
Realizzazione impianto agrivoltaico denominato "S&P 12" con potenza di picco 367.572,00 kWp e potenza nominale 300.000 kW

CODICE ELABORATO				DATA:
PROPONENTE	TIPOLOGIA DOCUMENTO	PROGRESSIVO	REV.	25/11/2022
SP12	EPD	015/B	00	

EPD = ELABORATO DEL PROGETTO ORIGINALE; RES. = RESAGNOSI;
AMP= = ALTRA DOCUMENTAZIONE; RIT. = RITIRATA

Rev.	Data Rev.	Data Rev.

ELABORATO:
SP12EPD015-R_00-S&P_12-SMIL-INQUADRAMENTO SU ORTOFOTO E VISTE ANTE-OPERAM LOTTO B

TAV.: EPD015-B

SCALA: VARIE

PROGETTISTI:
Ing. Sapienza Angelo
Ordine degli Ingegneri della Provincia di Palermo Sez. A n. 6126
Ing. Riccardo Giacomo
Ordine degli Ingegneri della Provincia di Palermo Sez. A n. 6127

SPAZIO RISERVATO PER LE APPROVAZIONI

SOCIETA':
S & P 12 S.R.L.
SICILIA E PROGRESSO
sede legale: Corso dei Mille 52, 90047 Partinico (PA)
C.F.: 06074610828 tel.: 0919869317 - fax: 0919869203
email: srl@spprog12@gmail.com
pec: srl@spprog12@pec.it

Il presente documento non può essere riprodotto o comunicato a terzi senza il nostro consenso. Tutti i diritti sono riservati, anche quelli derivanti da eventuali brevetti o registrazioni di modelli ornamentali.
Ai sensi del D.Lgs.196/2003 i dati personali contenuti in questo documento sono riservati.