

STATO ANTE OPERAM - VISTA 11



STATO ANTE OPERAM - VISTA 12



STATO ANTE OPERAM - VISTA 13



STATO ANTE OPERAM - VISTA 14



STATO ANTE OPERAM - VISTA 15



INQUADRAMENTO SU ORTOFOTO ANNO 2022 CONTRADA GALARDO-GIAMMARRIA-PETRULLA



Fonte: Google Earth Pro
Data di acquisizione delle immagini: 14/05/2022
Riferimento Geodetico:
LAT. 37°48'29.45"N - LONG. 13°13'17.58"E

INQUADRAMENTO SU ORTOFOTO ANNO 2016

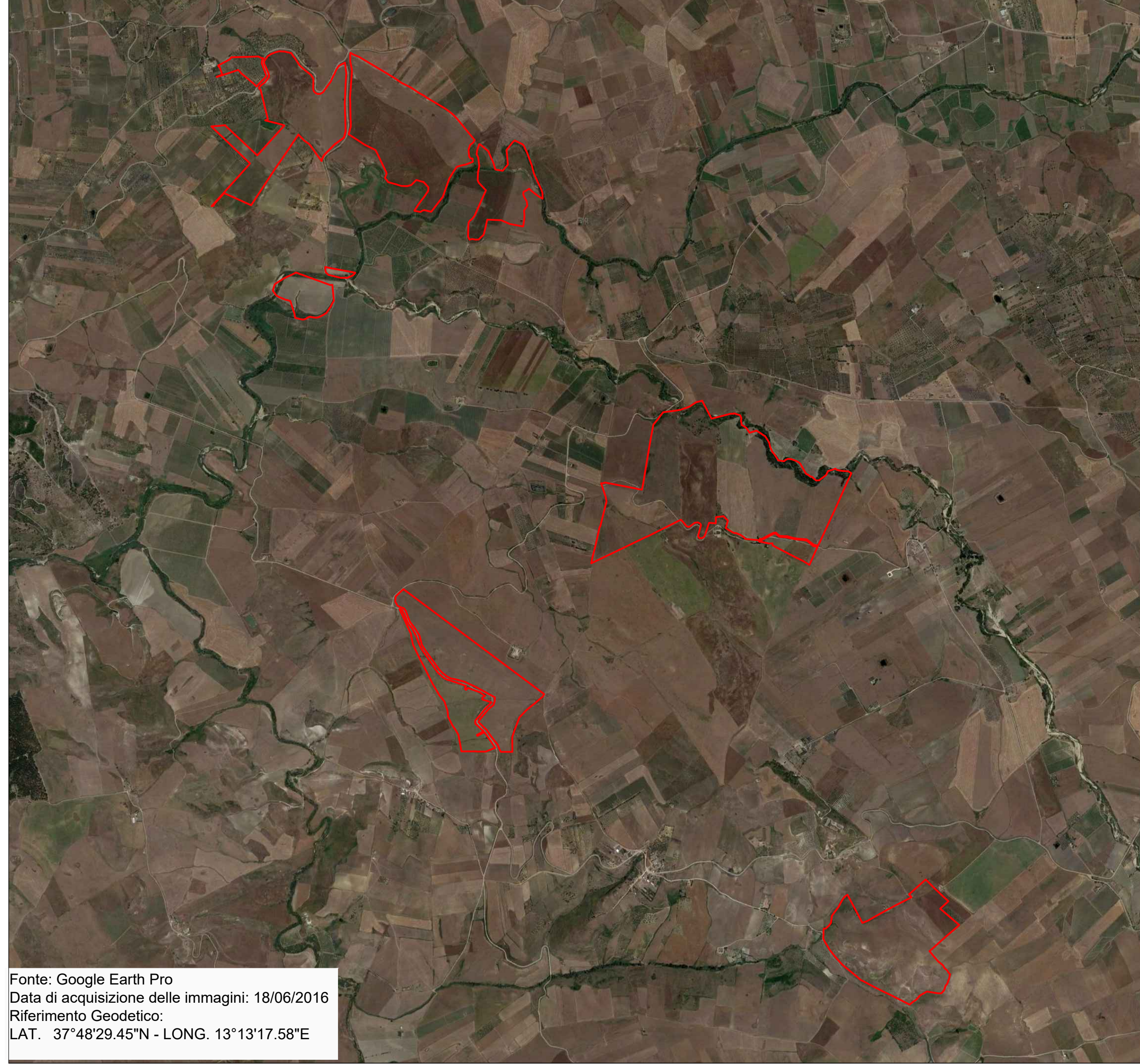

Fonte: Google Earth Pro
Data di acquisizione delle immagini: 18/06/2016
Riferimento Geodetico:
LAT. 37°48'29.45"N - LONG. 13°13'17.58"E

INQUADRAMENTO SU ORTOFOTO ANNO 2013



Fonte: Google Earth Pro
Data di acquisizione delle immagini: 09/06/2013
Riferimento Geodetico:
LAT. 37°48'29.45"N - LONG. 13°13'17.58"E

INQUADRAMENTO SU ORTOFOTO ANNO 2006

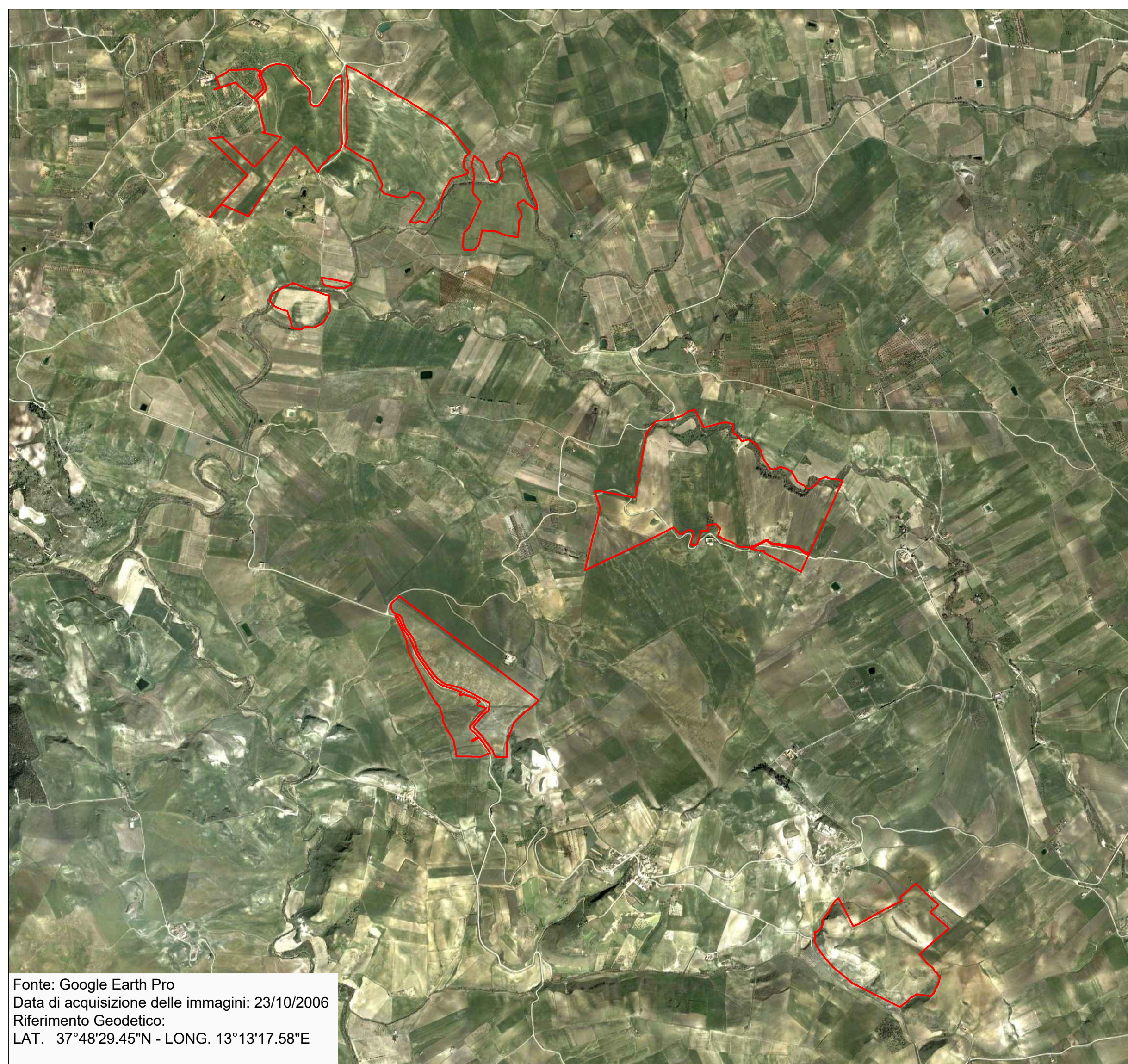

Fonte: Google Earth Pro
Data di acquisizione delle immagini: 23/10/2006
Riferimento Geodetico:
LAT. 37°48'29.45"N - LONG. 13°13'17.58"E

INQUADRAMENTO SU ORTOFOTO ANNO 2002

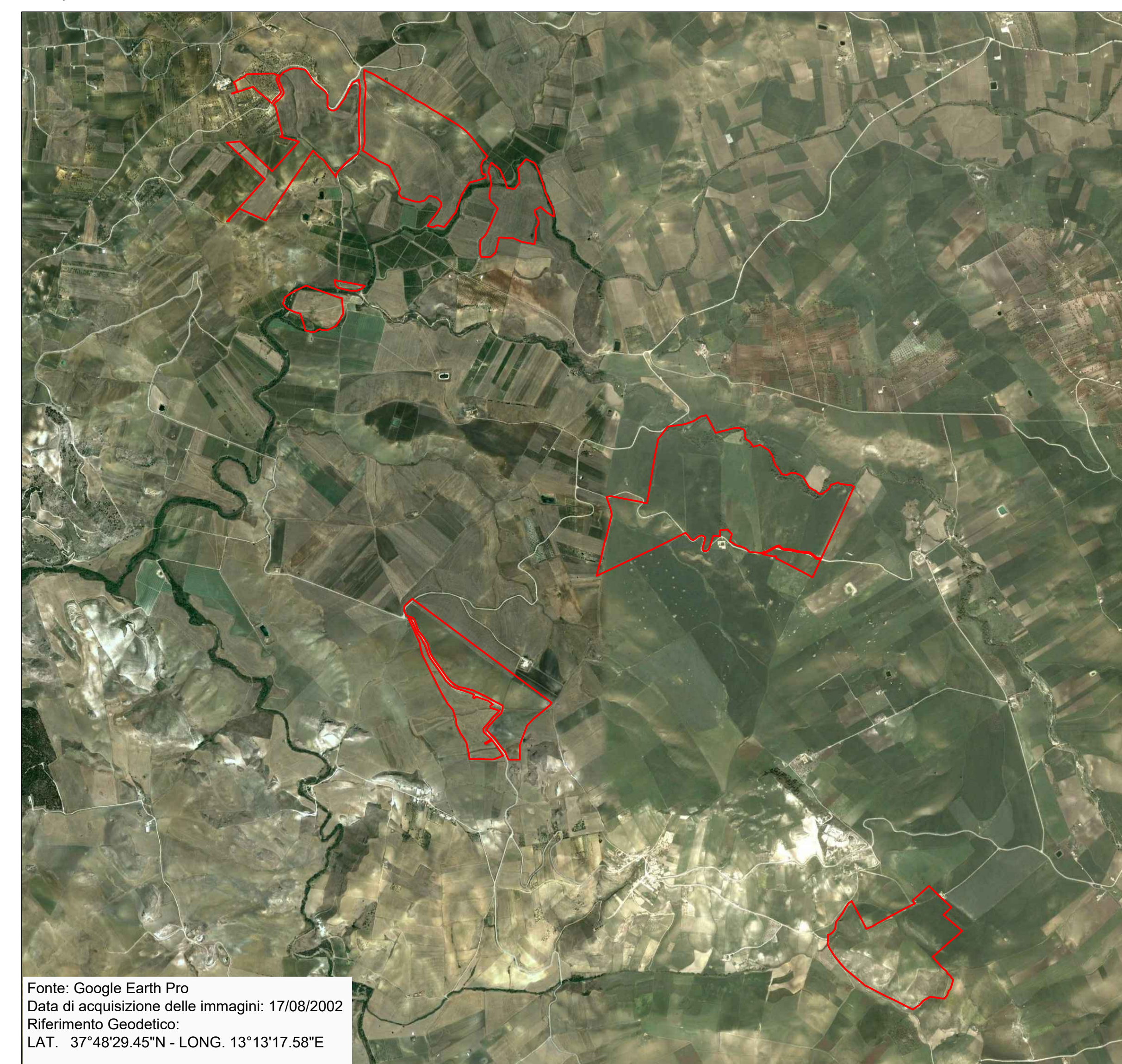

Fonte: Google Earth Pro
Data di acquisizione delle immagini: 17/08/2002
Riferimento Geodetico:
LAT. 37°48'29.45"N - LONG. 13°13'17.58"E

INQUADRAMENTO IMPIANTO AGRO-FOTOVOLTAICO S&P12 SU CTR

SCALA 1:30.000

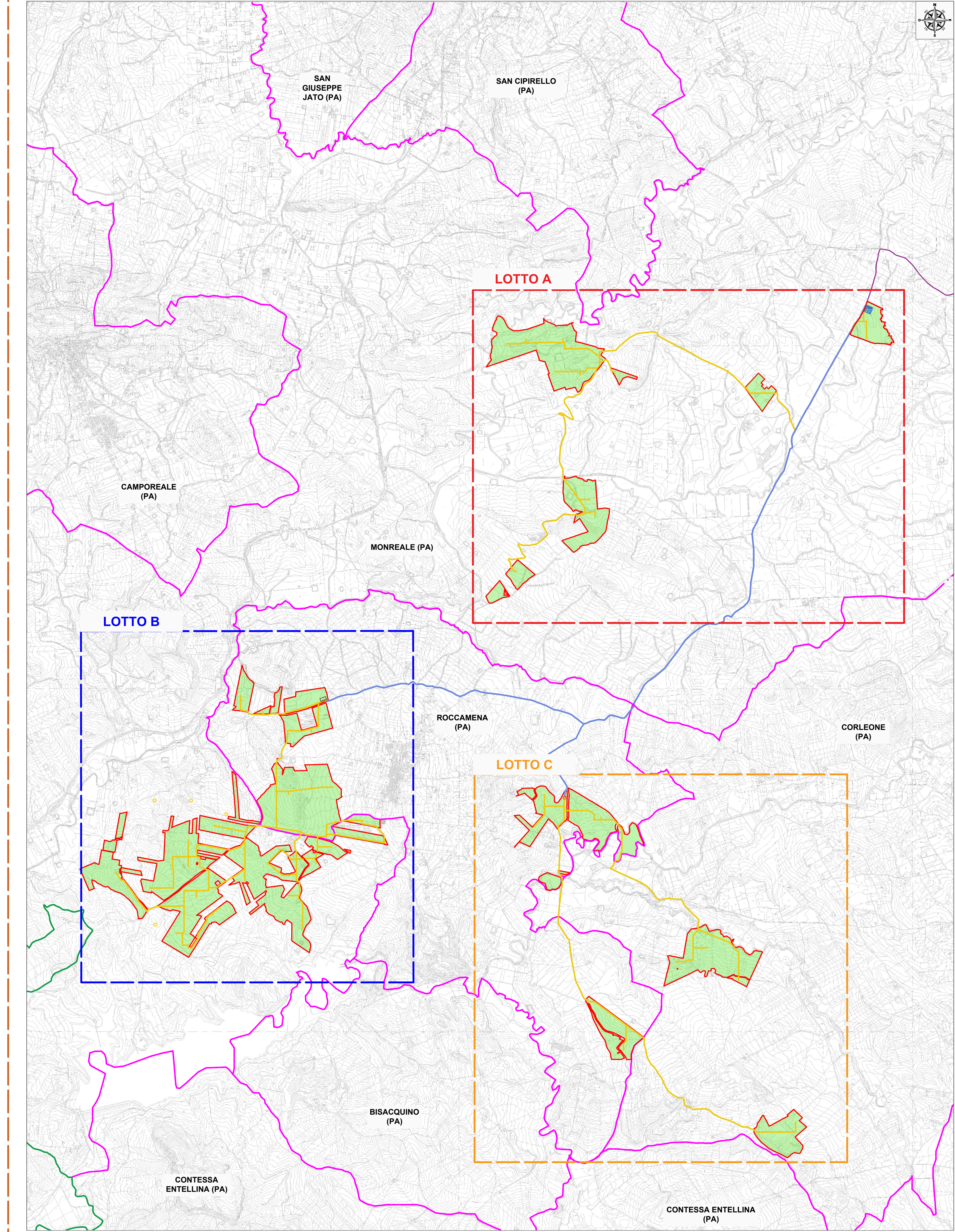

LEGENDA

- Confine provinciale
- Confine comunale
- Sito d'intervento
- Collegamento AT
- Collegamento MT
- ▲ 1 Punto di ripresa fotografica
- Area interessata dall'impianto
- Stazione Utente

<p>REGIONE SICILIA CITTA' METROPOLITANA DI PALERMO</p>											
<p>PROGETTO: Località Impianto: COMUNI DI MONREALE, ROCCAMENA, CORLEONE (PA) CONTRADE ARCIACCALE, GIAMMARRIO, CASTELLANA, PONTI, STICCA, GAMBERI, CAPPARINI, GALARDO, PETRULLA, GIAMMARRIA</p> <p>Località Commisione: COMUNE DI MONREALE (PA) CONTRADA AQUILA</p>											
<p>PROGETTO DEFINITIVO Realizzazione impianto agrivoltaico denominato "S&P 12" con potenza di picco 367.572,00 kWp e potenza nominale 300.000 kW</p>											
<p>CONTO DI ARBITRATO</p> <table border="1"> <tr> <td>PROPOSIZIONE</td> <td>INIZIO PROCEDIMENTO</td> <td>PROCESSIONE</td> <td>DELIBERAZIONE</td> <td>DATA</td> </tr> <tr> <td>02/05/2022</td> <td>02/05/2022</td> <td>02/05/2022</td> <td>02/05/2022</td> <td>25/11/2022</td> </tr> </table>	PROPOSIZIONE	INIZIO PROCEDIMENTO	PROCESSIONE	DELIBERAZIONE	DATA	02/05/2022	02/05/2022	02/05/2022	02/05/2022	25/11/2022	<p>ELABORAZIONE: S&P12-C_08&P_12-INQUADRAMENTO SU ORTOFOTO E VISTI ANTE-OPERAM LOTTO C</p>
PROPOSIZIONE	INIZIO PROCEDIMENTO	PROCESSIONE	DELIBERAZIONE	DATA							
02/05/2022	02/05/2022	02/05/2022	02/05/2022	25/11/2022							
<p>TAV: EPD015-C</p>	<p>SCALA: VARIE</p>										
<p>PROGETTISTI: Ing. Sapienza Angelo</p> <p>Ing. Sapienza Antonio</p>											
<p>SPAZIO RISERVATO PER LE APPROVAZIONI</p>											
<p>SOCIETA': S & P 12 S.R.L. SOCIETA' ITALIANA DI INGEGNERIA Via degli Alpini, 10 - 90133 Palermo (PA) C.F. 02074820818 - P.IVA 02074820818 tel. +39 091 2311111 - fax +39 091 2311112 www.sapienzaingegneria.it</p>											