

LEGENDA

- Sito d'intervento
- Area Vigneto
- Alterature diverse Tipologie esistenti Consiste
- Stazione di elevazione
- Area interessata dall'impianto
- Confine Provinciale
- Ulivo Consiste
- Area Inculto
- Area Seminativo
- Progetto impianto eolico altra società
- Stazione Utente
- Area stazione di rete
- Area Uliveto
- Confine Comunale

REGIONE SICILIA
CITTA' METROPOLITANA DI PALERMO

Località Impianto
COMUNI DI MONREALE, ROCCAMENA, CORLEONE (PA)
CONTRADE ARCVICALE, GIANGRISCI, CASTELLANA, PONTE, STRECA, GAMBERI,
CAPPARINI, GALARDO, PETRULLA, GIAMMARIA

Località Commissione
COMUNE DI MONREALE (PA) CONTRADA AGUILA

OGGETTO:
PROGETTO DEFINITIVO
Realizzazione impianto agrivoltaico denominato "S&P 12" con
potenza di picco 367.572,00 kWp e potenza nominale 300.000 kW

COMUNE ELABORAZIONE	PRODOTTORE	PRODOTTORE	PRODOTTORE	DATA
SP12EPD017_00-S&P_12	SP12EPD017_00-S&P_12	SP12EPD017_00-S&P_12	SP12EPD017_00-S&P_12	25/11/2022

ELABORAZIONE: SP12EPD017_00-S&P_12
Carta della Vegetazione Esistente
Inquadramento Generale

TAV: EPD0017 SCALA: 1:10.000

PROGETTISTI:
Ing. Giuseppe Angolo

SPAZIO RISERVATO PER LE APPROVAZIONI

SOCIETA': S & P 12 S.R.L.
SICILIA PROGRESSO
via S. Agata, Contrada del Mulo, 112, 90047 Turpano (PA)
C.F. 04814900825 - P.IVA 04814900825
email: info@sp12.it www.sp12.it

SP12
SICILIA PROGRESSO

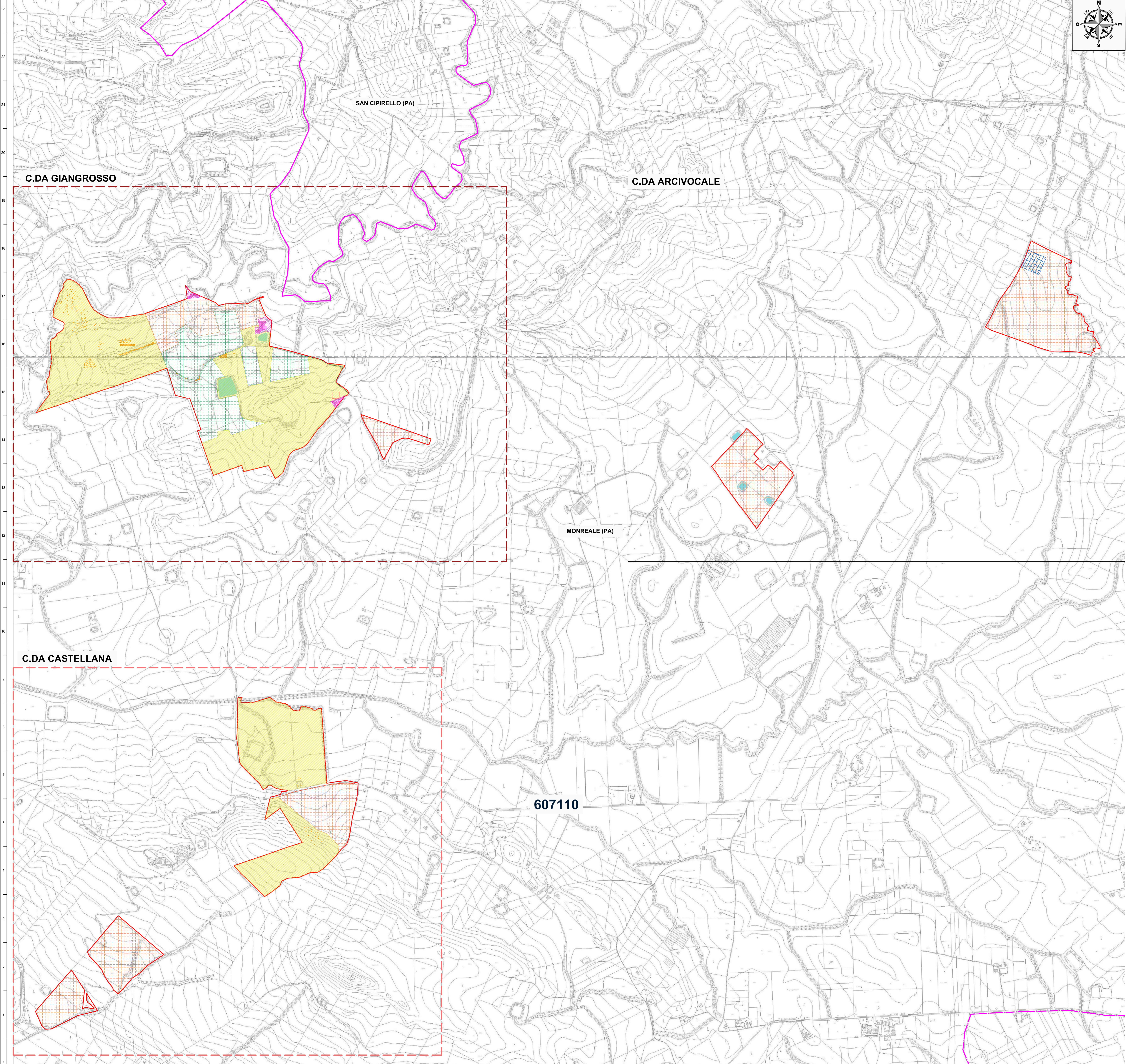

1- Vista Lotto A

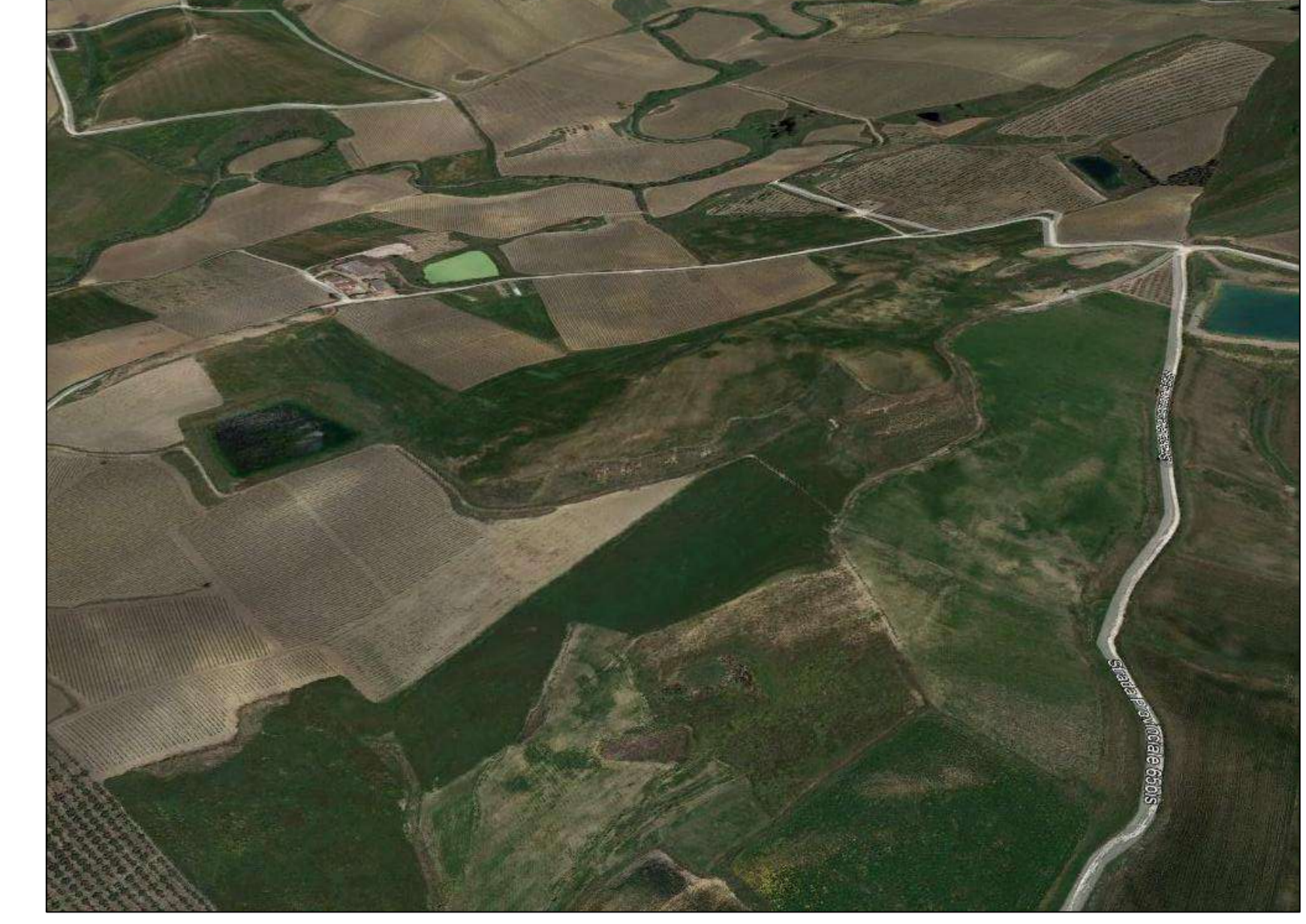

2- Vista Lotto A



LEGENDA

- Sito d'intervento
- Area Uliveto
- Area Vigneto
- Area Incoltò
- Area Seminativo
- Progetto impianto eolico altra società
- Alberature diverse Tipologie esistenti Censite
- Stazione di elevazione
- Stazione Utente
- Area interessata dall'impianto
- Area stazione di rete
- Confine Provinciale
- Confine Comunale

REGIONE SICILIA
CITTA' METROPOLITANA DI PALERMO

PROGETTO: Località Impianto: COMUNI DI MONREALE, ROCCAMENA, CORLEONE (PA)
CONTRADE ARCIVOCALE, GIANGROSSO, CASTELLANA, PONTE, STICCA, GAMBERI, 0022 CAPPARINI, GALARDO, PETRULLA, GIAMMARIA

Località Connessione: COMUNE DI MONREALE (PA) CONTRADA AQUILA

Oggetto: **PROGETTO DEFINITIVO**
Realizzazione impianto agrivoltaico denominato "S&P 12" con potenza di picco 367.572,00 kWp e potenza nominale 300.000 kW

CODICE ELABORATO: SP12	PRODOTTO/DOCUMENTO: PROGETTO DEFINITIVO	DATA: 25/11/2022
EPD - ELABORAZIONE DEL PROGETTO DEFINITIVO	REV - REVISIONI	REV
ELABORATO: SP12EPD017A_00-S&P_12	REV: 01	DATA REV: 25/11/2022
TAV: EPD0017A		
SCALA: 1:4.000		
SPAZIO RISERVATO PER LE APPROVAZIONI		

Inq. Sottoscrizione Annullata

SOCIETA': **S&P 12 S.R.L.**
SICILIA E PROGRESSO
Via S. Ignazio, Corso del Mulo 112, 90147 Partinico (PA)
C.F. 06741190814 tel. 091940917 - fax. 091942355
email: info@sp12.it
P.I.C. 011940917

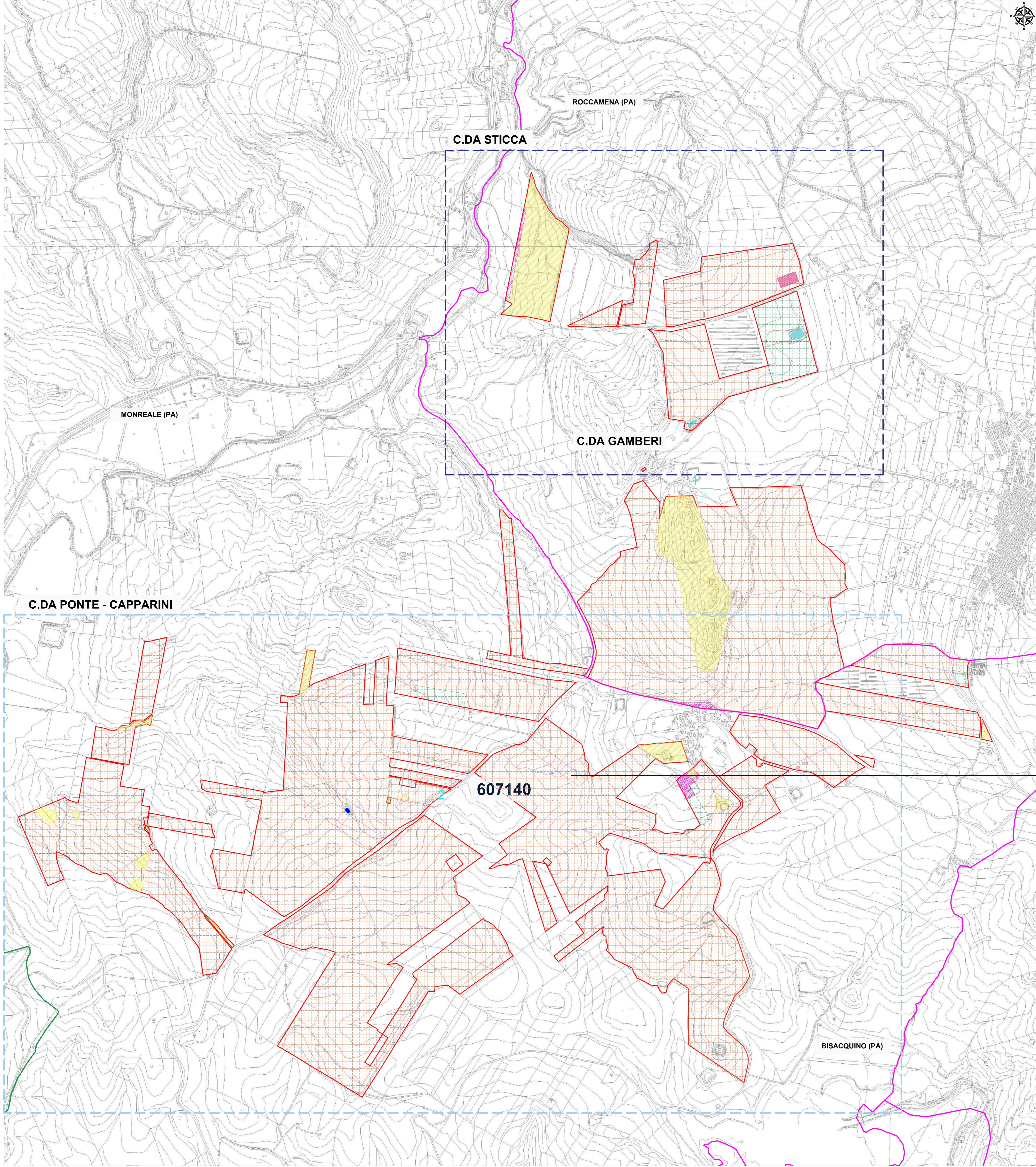
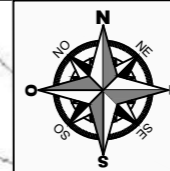

1- Vista aerea Lotto B



2- Vista aerea Lotto B



LEGENDA

- Sito d'intervento
- Ulivo Censito
- Area Uliveto
- Area Vigneto
- Area Incolto
- Area Seminativo
- Alberature diverse Tipologie esistenti Censite
- Progetto impianto eolico altra società
- Stazione di elevazione
- Stazione Utente
- Area interessata dall'impianto
- Area stazione di rete
- Confine Provinciale
- Confine Comunale

REGIONE SICILIA
CITTA' METROPOLITANA DI PALERMO

Località Impianto:
COMUNI DI MONREALE, ROCCAMENA, CORLEONE (PA)
CONTRADE ARCIVOCALE, GIANGROSSO, CASTELLANA, PONTE, STICCA, GAMBERI,
CAPPARINI, GALARDO, PETRULLA, GIAMMARRIA

Località Connessione:
COMUNE DI MONREALE (PA) CONTRADA AQUILA

PROGETTO DEFINITIVO
Realizzazione impianto agrivoltaco denominato "S&P 12" con
potenza di picco 367.572,00 kWp e potenza nominale 300.000 kW

CODICE ELABORAZIONE:	PROSPETTIVA DOCUMENTI:	PROGRESSIVO:	REV:	DATA:
SP12	EPD	0017B	00	25/11/2022
IPD - ELABORAZIONE DEL PROGETTO DIGITALE:	REL - RELAZIONE:			
APP - ALTRA DOCUMENTAZIONE:	IST - Istanza:			

ELABORAZIONE: SP12EPD017B_00-S&P_12-
Carta della Vegetazione Esistente

TAV:	SCALA:
EPD0017B	1:4.000

PROGETTISTI: SPAZIO RISERVATO PER LE APPROVAZIONI

Ine. Santeramo Aneddo

SOCIETA':

S & P 12 S.R.L.
SICILIA E PROGRESSO
sede legale: Corso dei Mille 312, 90047 Partinico (PA)
C.F.: 06744180828 tel.: 091969117 fax: 0919602655
email: svilupposp12@gmail.com
pec: svilupposp12@pec.it

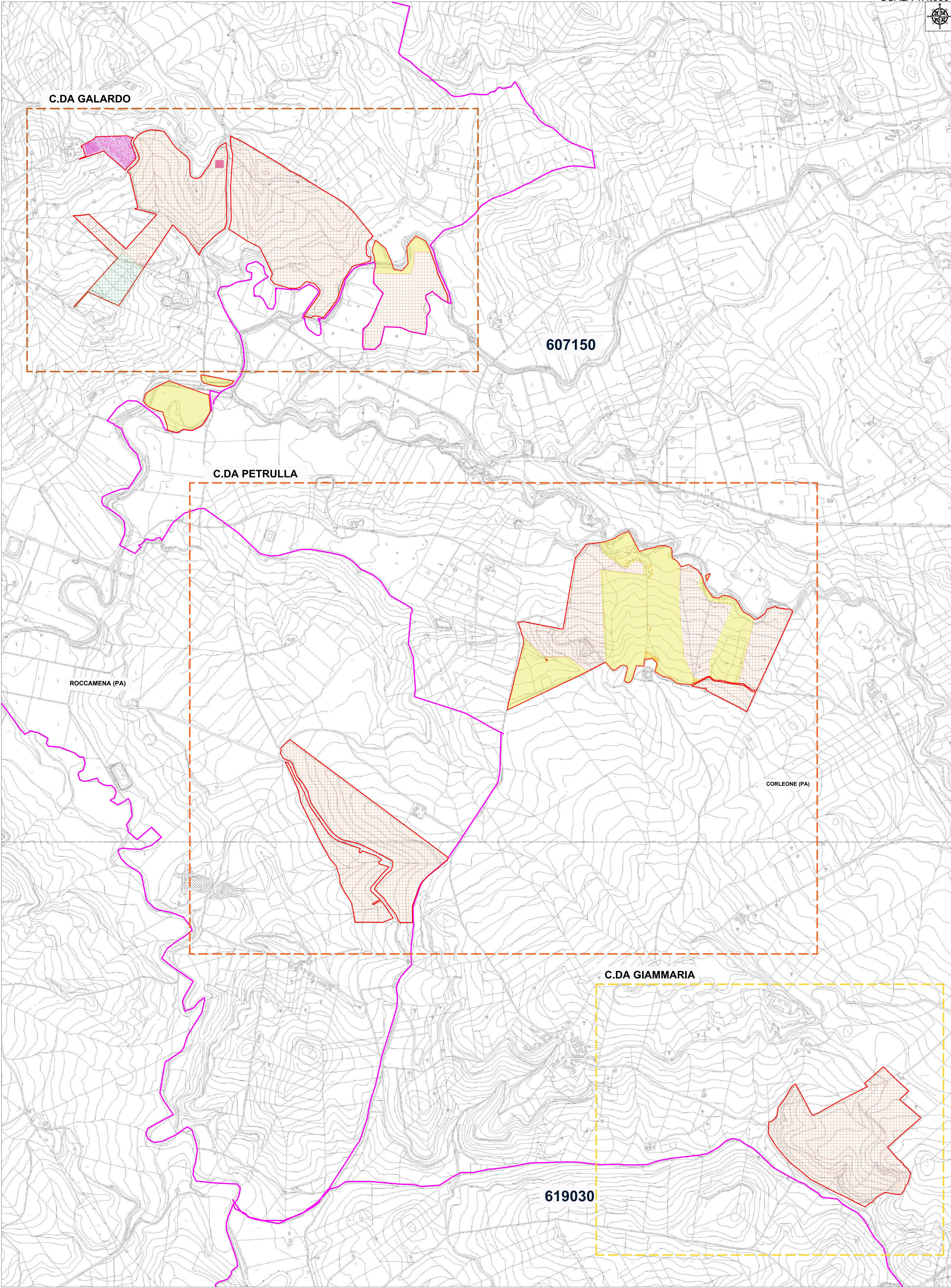

2- Vista Lotto C



LEGENDA

- Sito d'intervento
- Ulivo Censito
- Area Uliveto
- Area Vigneto
- Area Inculto
- Area Seminativo
- Alberature diverse Tipologie esistenti Censite
- Progetto impianto eolico altra società
- Stazione di elevazione
- Stazione Utente
- Area interessata dall'impianto
- Area stazione di rete
- Confine Provinciale
- Confine Comunale

REGIONE SICILIA
CITTA' METROPOLITANA DI PALERMO

PROGETTO: Località Impianto
 COMUNI DI MONREALE, ROCCAMENA, CORLEONE (PA)
 CONTRADE ARCIVOCALE, GIANGROSSO, CASTELLANA, PONTE STICCA, GAMBERI,
 0025 CAPPARINI, GALARDO, PETRULLA, GIAMMARRIA

Località Connessione
 COMUNE DI MONREALE (PA) CONTRADA AQUILA

Oggetto:
PROGETTO DEFINITIVO
 Realizzazione impianto agrivoltaico denominato "S&P 12" con
 potenza di picco 367.572,00 kWp e potenza nominale 300.000 kW

CODICE ELABORATO	PROGNOLOGIA DOCUMENTI	PROCESSIVO	REV	DATA
EPD - ELABORATO DEL PROGETTO UFFICIALE	RF - RELAZIONE	RF - RELAZIONE		25/11/2022
ELABORATO:	SP12EPD017C_00-S&P_12- Carta della Vegetazione Esistente			

TAV: EPD0017C	SCALA: 1:4.000
------------------	-------------------

PROGETTISTI:

Ing. Sapienza Angelo

Ing. Sapienza Angelo

SPAZIO RISERVATO PER LE APPROVAZIONI

SOCIETA':

S & P 12 S.R.L.
 SICILIA E PROGRESSO
 sede legale: Corso dei Miri, 112, 90047 Partinico (PA)
 C.F.: 06674180828 tel.: 091960917 fax: 0919602855
 email: wlv@sp12.it wlv@sp12@gmail.com
 pec: wlv@sp12@pec.it