STRALCIO CTR-S&P12-CONTRADA GALARDO-PETRULLA-GIAMMARIA

SCALA 1:4.000

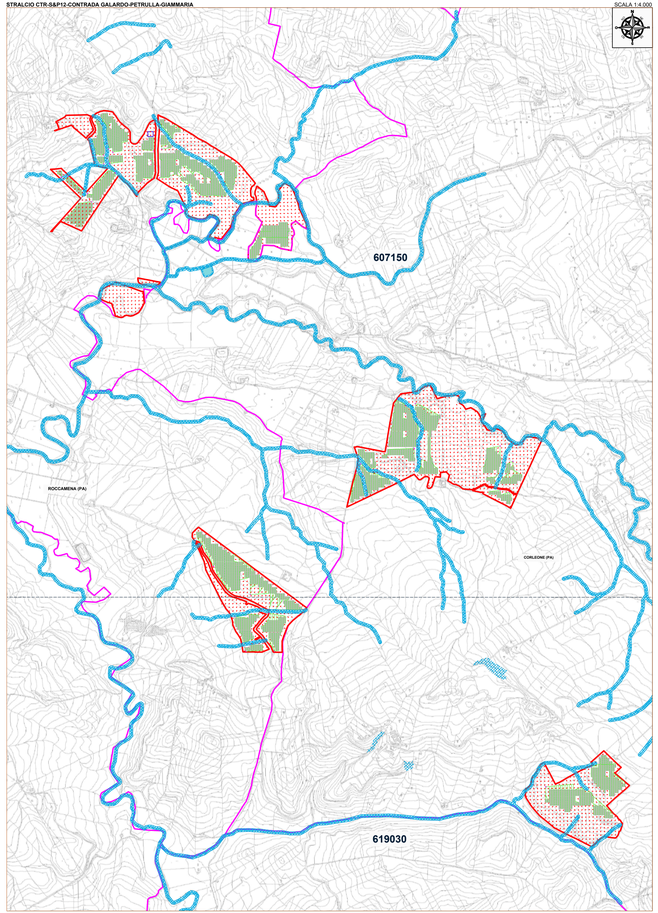

STRALCIO CTR-S&P12-CONTRADA PONTE CAPPARINI-STICCA-GAMBERI

SCALA 1:4.000

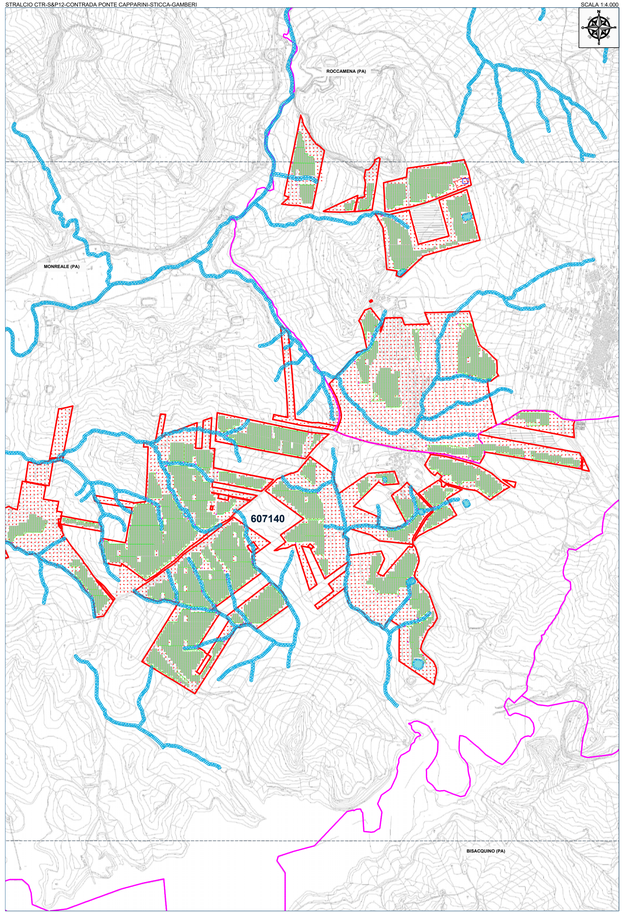

STRALCIO CTR S&P12-CONTRADA GIANGROSSO-ARCIVOCALE-CASTELLANA

SCALA 1:4.000

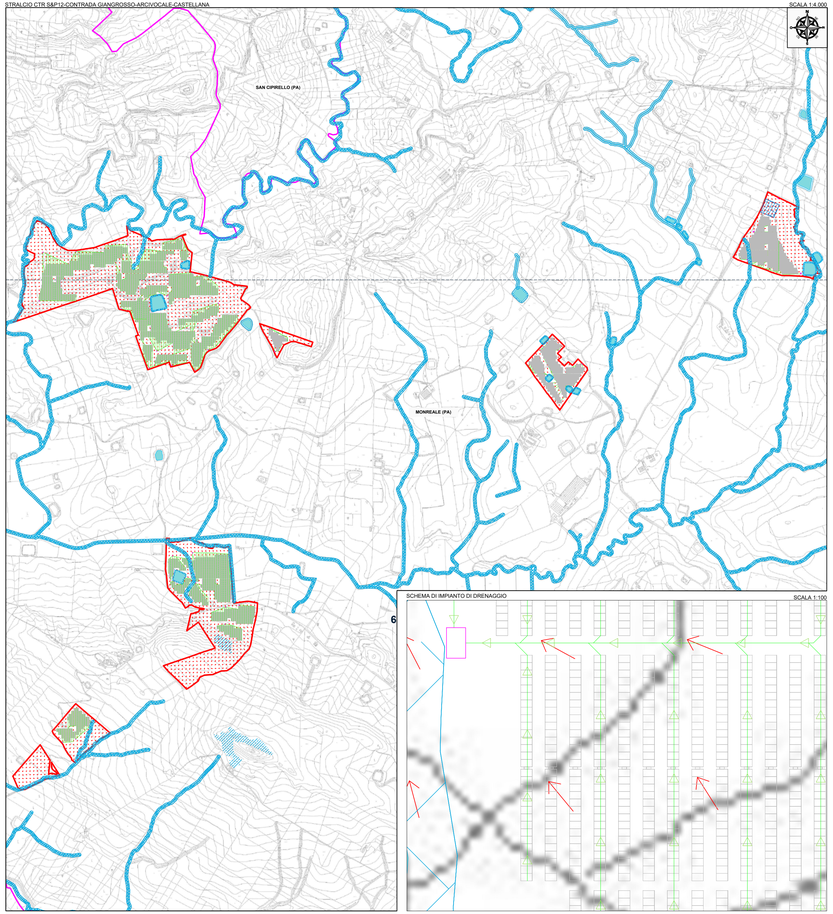

STRALCIO IGM -S&P12-AGRO-FOTOVOLTAIOCO

SCALA 1:25.000

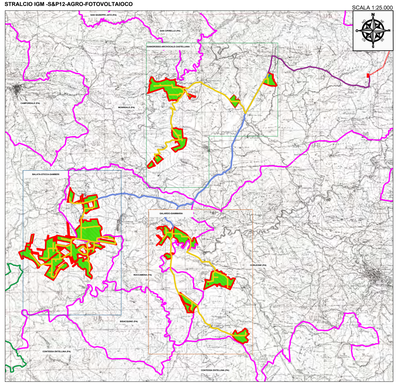

LEGENDA

- Confine Provinciale
- Confine Comunale
- Confine Catastale
- Sito d'intervento
- Tubo Drenaggio Fessurato
- Tracciato dorsale MT
- Tracciato dorsale AT 150 kV
- Tracciato dorsale AT 220 kV
- LINEA AT 220 kV esistente
- LINEA AT 220 kV di nuova realizzazione
- Area interessata dall'impianto
- Area stazione di rete
- Stazione Utente
- Stazione di elevazione
- Progetto impianto eolico altra società

SCHEMA DI IMPIANTO DI DRENAGGIO

SCALA 1:100

SEZIONE LONGITUDINALE DRENAGGIO

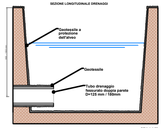

SCALA 1:20

SEZIONE TRASVERSALE DRENAGGIO

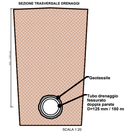

SCALA 1:20

REGIONE SICILIA
CITTA' METROPOLITANA DI PALERMO

PROGETTO: Località Impianto
COMUNI DI MONREALE, BOSCAMENA, CORLEONE (PA)
CONTRADE ARCIVOCALE, GIANGROSSO, CASTELLANA, PONTE, STICCA, GAMBERI, CAPPARINI, GALARDO, PETRULLA, GIAMMARIA

Località Connessione
COMUNE DI MONREALE (PA) CONTRADA AQUILA

Oggetto:

PROGETTO DEFINITIVO

Realizzazione impianto agrivoltaico denominato "S&P 12" con potenza di picco 367.572,00 kWp e potenza nominale 300.000 kW

TITOLO ELABORATO						DATA:
DISCIPLINA	PROGRAMMA	TIPO ELABORATO		NR. ELAB.		25/11/2022
EPT	EPD	D		018		

AREA = AGRIVOLTAICO PROGETTO REGIONE | RES = RELAZIONE

AREA = AREA INTERVENTO | GRA = GRAFICO

ELABORATO: SP12EPD018_00-S&P_12--IT-EHO-Drenaggi

Data	Data Rev.	Data Ext.

LIVO: EPD018 | SCALA: VARIE

PROGETTISTI:

Ing. Sapienza Angelo

Ing. Sandro Chiarenza

SPAZIO RISERVATO PER LE APPROVAZIONI

SOCIETA':

S & P 12 S.R.L.
Società a Responsabilità Limitata
sede legale: Corso dei Mille 316, 90047 Partinico (PA)
C.F. 06476420830 tel. 0918960567 - fax - 0918961855
codice univoco: KRNKRR5
pec: sandpropiu@legalpec.it

Vincenzo Fortunato Gullo

SP12