IMPIANTO AGRO-FOTOVOLTAICO S&P12 SU CATASTALE - LOTTO C (CONTRADA GALARDO - GIAMMARIA - PETRULLA)

SCALA 1: 5.000

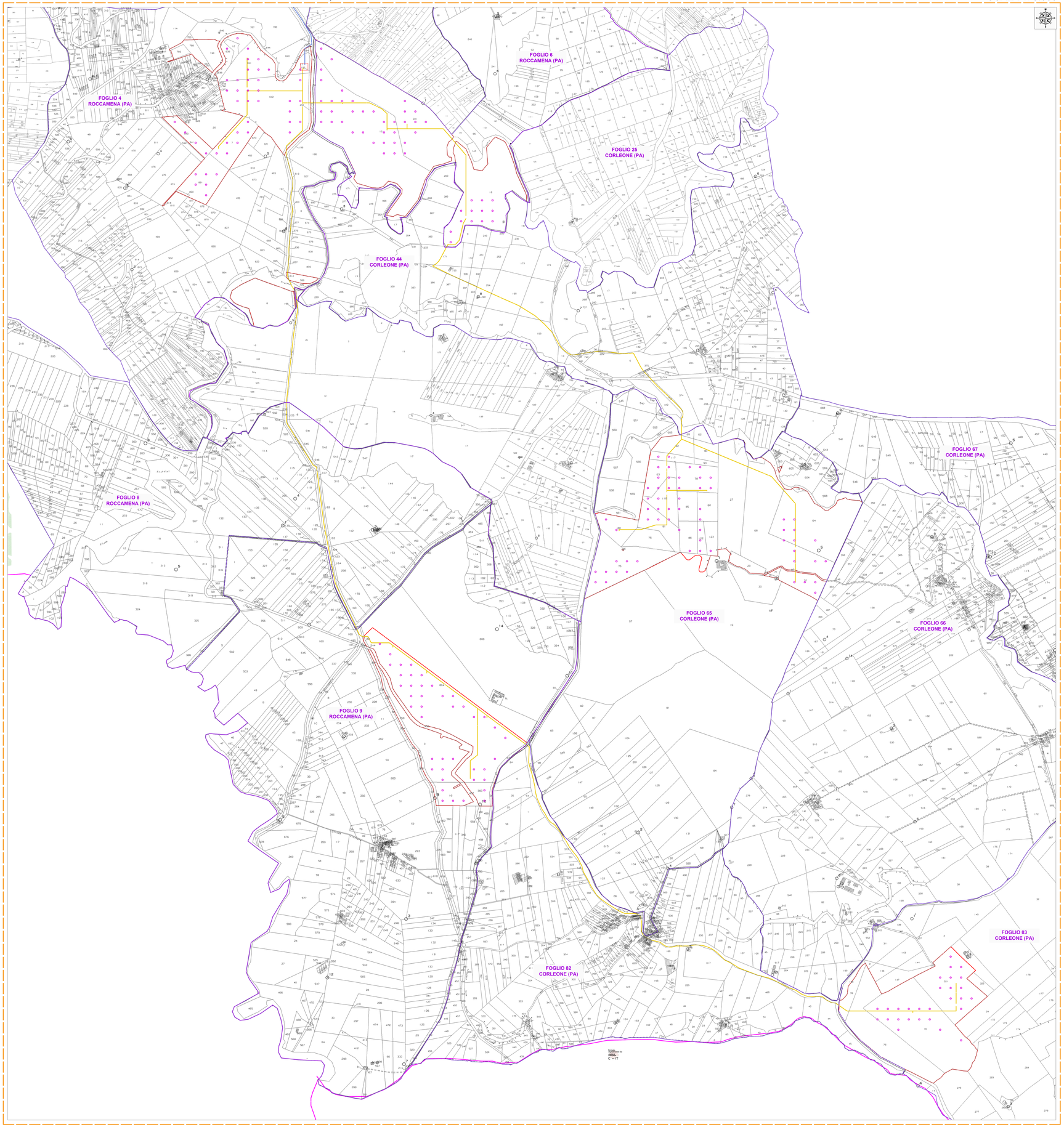

INQUADRAMENTO SU IGM - IMPIANTO AGRO-FOTOVOLTAICO S&P12

SCALA 1:25.000

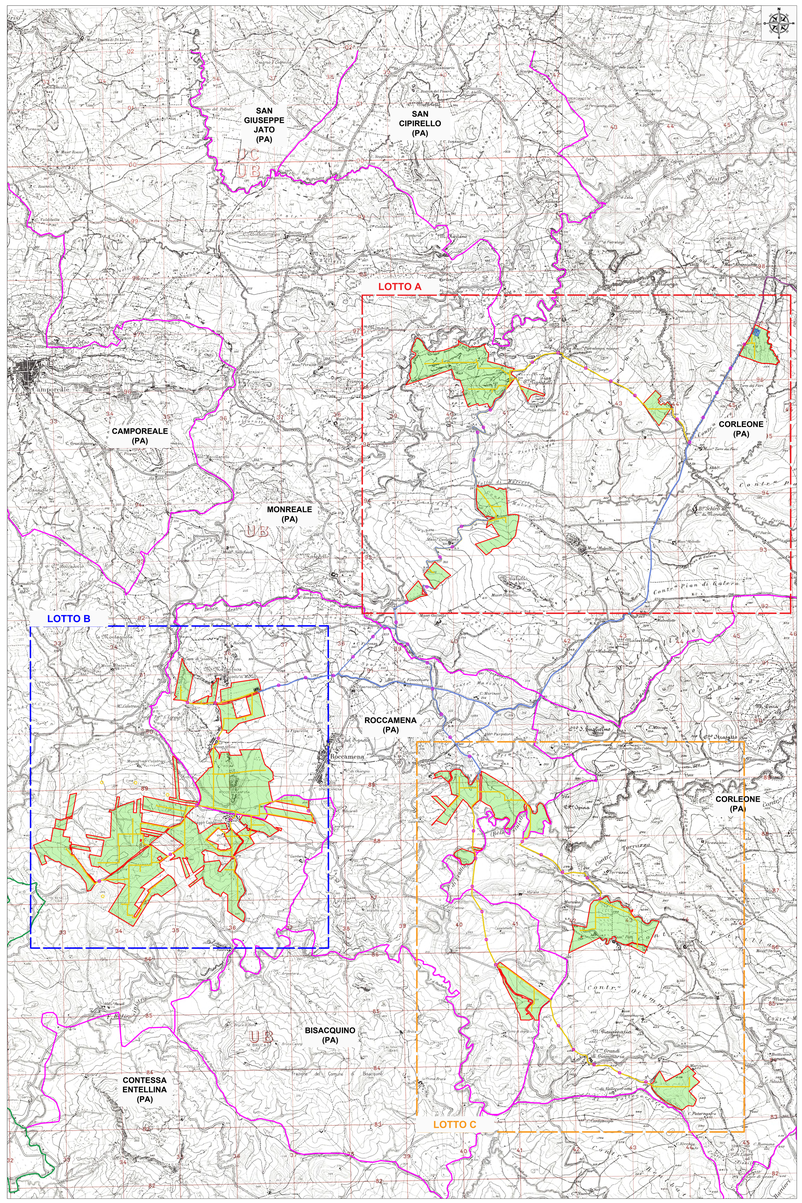

LEGENDA

- Confine provinciale
- Confine comunale
- Confine catastale
- Sito d'intervento
- Punto di indagine
- Tracciato cavidotto MT
- Tracciato cavidotto AT
- Area interessata dall'impianto
- Stazione Utente

REGIONE SICILIA
CITTA' METROPOLITANA DI PALERMO

PROGETTO:

Località Impianto
COMUNI DI MONREALE, ROCCAMENA, CORLEONE (PA)
CONTRADE ARCIVOCALE, GIANGROSSO, CASTELLANA, PONTE, STICCA, GAMBERI, CAPPARINI, GALARDO, PETRULLA, GIAMMARIA

Località Connessione
COMUNE DI MONREALE (PA) CONTRADA AQUILA

Oggetto:

PROGETTO DEFINITIVO

Realizzazione impianto agrivoltaico denominato "S&P 12" con potenza di picco 367.572,00 kWp e potenza nominale 300.000 kW

CODICE ELABORATO: PROGRESSIVO	TIPOLOGIA DOCUMENTO	PROGRESSIVO	REV
SP12	EPD	024C	00

EPD = ELABORATI DEL PROGETTO DEFINITIVO; RIL = RILIEVI; ADM = ALTRA DOCUMENTAZIONE; RIT = STRADE

DATA: 25/11/2022

Rev.	Data Rev.	Data Rev.

ELABORATO:

SP12EPD024-C_00-SeP_12-PTO-PUNTI DI INDAGINE TERRE E ROCCE DA SCAVO LOTTO C

TAV: EPD024-C

SCALA: VARIE

PROGETTISTI:

Ing. Sapienza Angelo

Ordine degli Ingegneri della Provincia di Trapani Ing. Angelo Sapienza n. 1135

Ing. Sapienza Vincenzo

Ordine degli Ingegneri della Provincia di Trapani Ing. Vincenzo Sapienza n. 1136

SPAZIO RISERVATO PER LE APPROVAZIONI

SOCIETA': S & P 12 S.R.L.
SETTORE ENERGIA
sede legale: Corso dei Mille 52, 90027 Partinico (PA)
C.F.: 06476410828 tel.: 0918960917 - fax: 0918960905
email: sr12spa@gmail.com
pec: srl@pec.spa12.it

SP12 SOLAR & PROGRESSO

Il presente documento non può essere riprodotto o trasmesso a terzi senza autorizzazione scritta della società S & P 12 S.R.L. Il presente documento è proprietà di S & P 12 S.R.L. Tutti i diritti sono riservati. Il presente documento non può essere utilizzato a fini diversi da quelli per i quali è stato consegnato.