IMPIANTO AGRO-FOTOVOLTAICO S&P12 SU CATASTALE - LOTTO C (CONTRADA GALARDO - GIAMMARIA - PETRULLA)

SCALA 1: 5.000

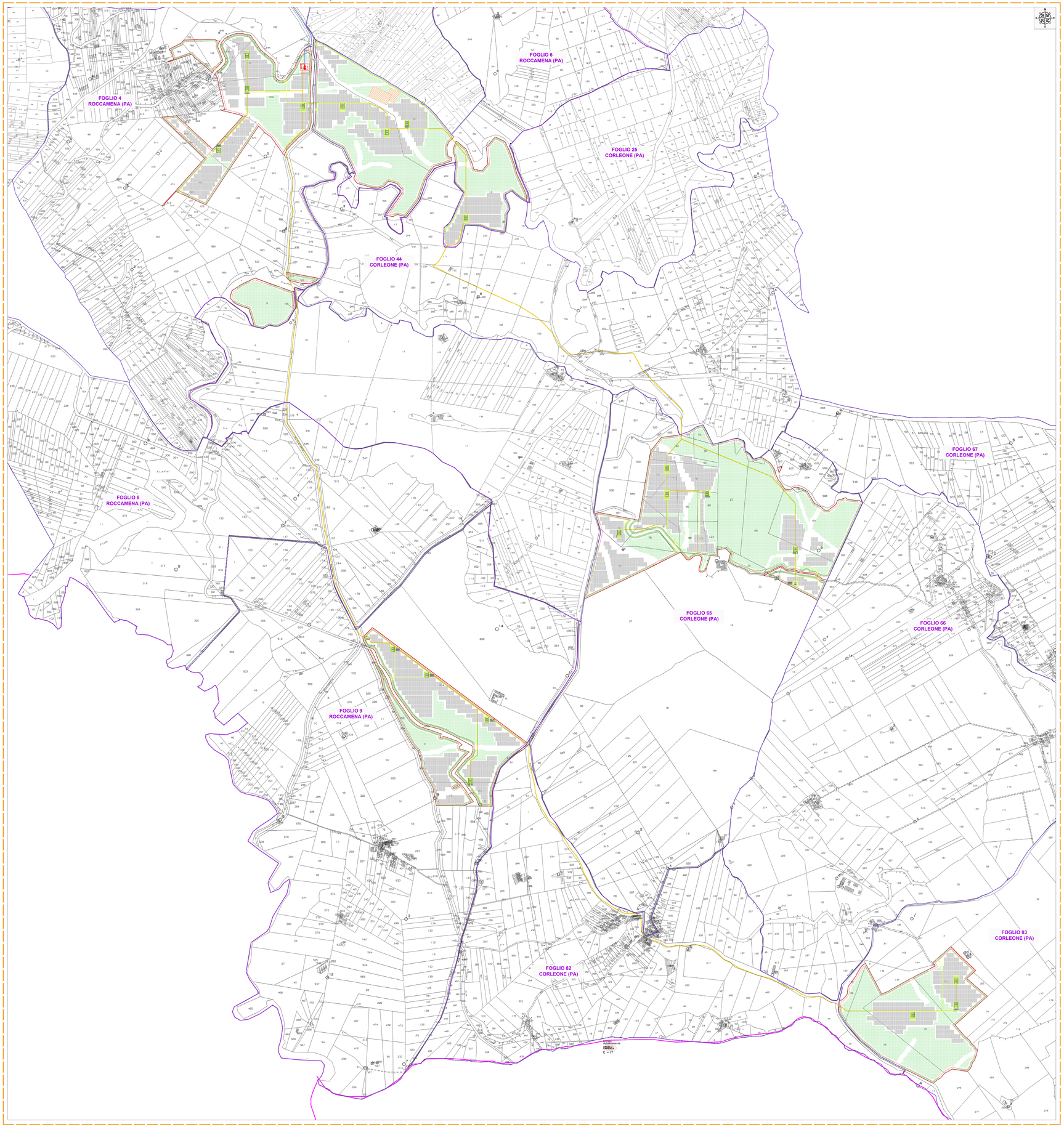

INQUADRAMENTO SU IGM - IMPIANTO AGRO-FOTOVOLTAICO S&P12

SCALA 1:25.000

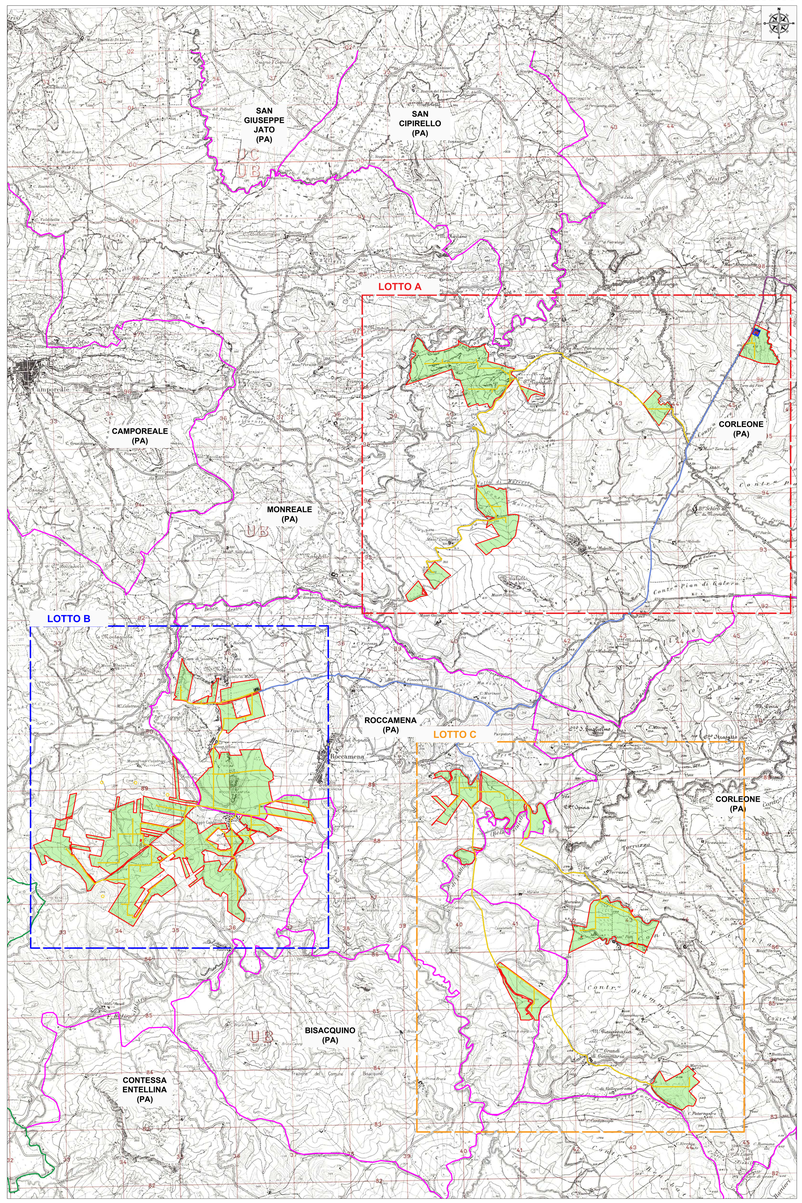

LEGENDA

- Sito d'intervento
- Confine provinciale
- Confine comunale
- Confine catastale
- Recinzione
- Area temporanea di cantiere
- Viabilità interna
- Tracker - moduli 15x2
- Tracker - moduli 30x2

REGIONE SICILIA
CITTA' METROPOLITANA DI PALERMO

PROGETTO:

Località Impianto
COMUNI DI MONREALE, ROCCAMENA, CORLEONE (PA)
CONTRADE ARCIVOCALE, GIANGROSSO, CASTELLANA, PONTE, STICCA, GAMBERI, CAPPARINI, GALARDO, PETRULLA, GIAMMARIA

Località Connessione
COMUNE DI MONREALE (PA) CONTRADA AQUILA

Oggetto:

PROGETTO DEFINITIVO

Realizzazione impianto agrivoltaico denominato "S&P 12" con potenza di picco 367.572,00 kWp e potenza nominale 300.000 kW

CODICE ELABORATO				DATA:
PROGRESSIVO	TIPOLOGIA DOCUMENTO	PROGRESSIVO	REV	25/11/2022
SP12	EPD	025C	00	

EPD = ELABORATI DEL PROGETTO DEFINITIVO; RIL = RILIEVI; ADM = ALTRA DOCUMENTAZIONE; DIS = DISEGNO

Rev.	Data Rev.	Data Rev.

ELABORATO:
SP12EPD025-C_00-Sa/P_12-LYC-LAYOUT DI CANTIERE LOTTO C

TAV: EPD025-C

SCALA: VARIE

PROGETTISTI:
Ing. Sapienza Angelo
ORDINE DEGLI INGEGNERI PROV. PALERMO Ing. Angelo Sapienza N. 5431

Ing. Gianluca Incontrera
ORDINE DEGLI INGEGNERI PROV. PALERMO Ing. Gianluca Incontrera N. 5432

SPAZIO RISERVATO PER LE APPROVAZIONI

SOCIETA': S & P 12 S.R.L.
SICILIA 6 ENCOURAGE
sede legale: Corso dei Mille 52, 90027 Partinico (PA)
C.F.: 06476410828 tel.: 0918960937 - fax: 0918960205
email: sr12spprojects12@gmail.com
pec: srl12spprojects12@pec.it

C = IT

SP12 SICILIA 6 ENCOURAGE

Il presente documento non può essere riprodotto o trasmesso a soggetti diversi da quelli a cui è stato consegnato e per scopi diversi da quelli per i quali è stato rilasciato.
Il Tecnico Progettista si riserva la proprietà del presente documento ai sensi della legge vigente.