



NOVEMBRE 2022

GALILEO ENERGY 1 S.r.l.

**IMPIANTO INTEGRATO AGRIVOLTAICO
COLLEGATO ALLA RTN**

POTENZA NOMINALE 83,63 MW

LOCALITÀ PALLOTTA - CESINE

COMUNE DI SERRACAPRIOLA (FG)

Montagna

PROGETTO DEFINITIVO DI IMPIANTO FOTOVOLTAICO

Relazione fotoinserti

Progettisti (o coordinamento)

Ing. Laura Maria Conti n. ordine Ing. Pavia 1726

Codice elaborato

2748_4871_OR_VIA_R27_Rev0_Relazione fotoinserti



Memorandum delle revisioni

Cod. Documento	Data	Tipo revisione	Redatto	Verificato	Approvato
2748_4871_OR_VIA_R27_Rev0_Relazione fotoinserimenti	11/2022	Prima emissione	G.d.L	CP	L.Conti

Gruppo di lavoro

Nome e cognome	Ruolo nel gruppo di lavoro	N° ordine
Laura Maria Conti	Direzione Tecnica	Ordine Ing. Pavia 1726
Corrado Pluchino	Project Manager	Ord. Ing. Milano A27174
Riccardo Festante	Progettazione Elettrica, Rumore e Comunicazioni	Tecnico acustico/ambientale n. 71
Daniele Crespi	Coordinamento SIA	
Giulia Peirano	Architetto	Ordine Arch. Milano n. 20208
Marco Corrà	Architetto	
Fabio Lassini	Ingegnere Idraulico	Ordine Ing. Milano A29719
Mauro Aires	Ingegnere strutturista	Ordine Ing. Torino 9583J
Elena Comi	Esperto Ambientale	Ordine Nazionale dei Biologi n. 60746
Sergio Alifano	Architetto	
Paola Scaccabarozzi	Ingegnere Idraulico	
Elisa Reposo	Ingegnere Ambientale	
Matthew Piscedda	Perito Elettrotecnico	
Daniela Casu	Ingegnere Ambientale	
Luca Morelli	Ingegnere Ambientale	

Montana S.p.A.

Via Angelo Carlo Fumagalli 6, 20143 Milano
Tel. +39 02 54 11 81 73 | Fax +39 02 54 12 98 90

Milano (Sede Certificata ISO) | Brescia | Palermo | Cagliari | Roma | Siracusa

C. F. e P. IVA 10414270156

Cap. Soc. 600.000,00 €

www.montanambiente.com





Nome e cognome	Ruolo nel gruppo di lavoro	N° ordine
Davide Chiappari	Biologo	
Matteo Cuda	Naturalista	
Graziella Cusmano	Architetto	
Michele Pecorelli (Studio Geodue)	Geologo - Indagini Geotecniche Geodue	Ordine Geologi Puglia n. 327
Nazzario D'Errico	Agronomo	Ordine Agronomi di Foggia n. 382
Antonio Bruscella	Archeologo	
Marianna Denora	Architetto - Acustica	Ordine Architetti Bari, Sez. A n. 2521
Andrea Fanelli	Perito Elettrotecnico	

Montana S.p.A.

Via Angelo Carlo Fumagalli 6, 20143 Milano
Tel. +39 02 54 11 81 73 | Fax +39 02 54 12 98 90

Milano (Sede Certificata ISO) | Brescia | Palermo | Cagliari | Roma | Siracusa

C. F. e P. IVA 10414270156
Cap. Soc. 600.000,00 €

www.montanambiente.com





INDICE

1. FOTOINSERIMENTI.....5

1. FOTOINSERIMENTI

Si riporta di seguito una foto aerea dello stato di fatto dell'area e la stessa con inserimento dell'impianto in progetto ai fini della valutazione dell'impatto visivo-percettivo dell'impianto oggetto del presente studio.



Figura 1.1: Vista Aerea – Stato di Fatto



Figura 1.2: Vista Aerea – Stato di Progetto

La Figura 1.2 evidenzia che l'impianto in progetto sarà inserito mantenendo il pattern dei campi agricoli presenti e non andrà a modificare la rete di viabilità agro-pastorale.

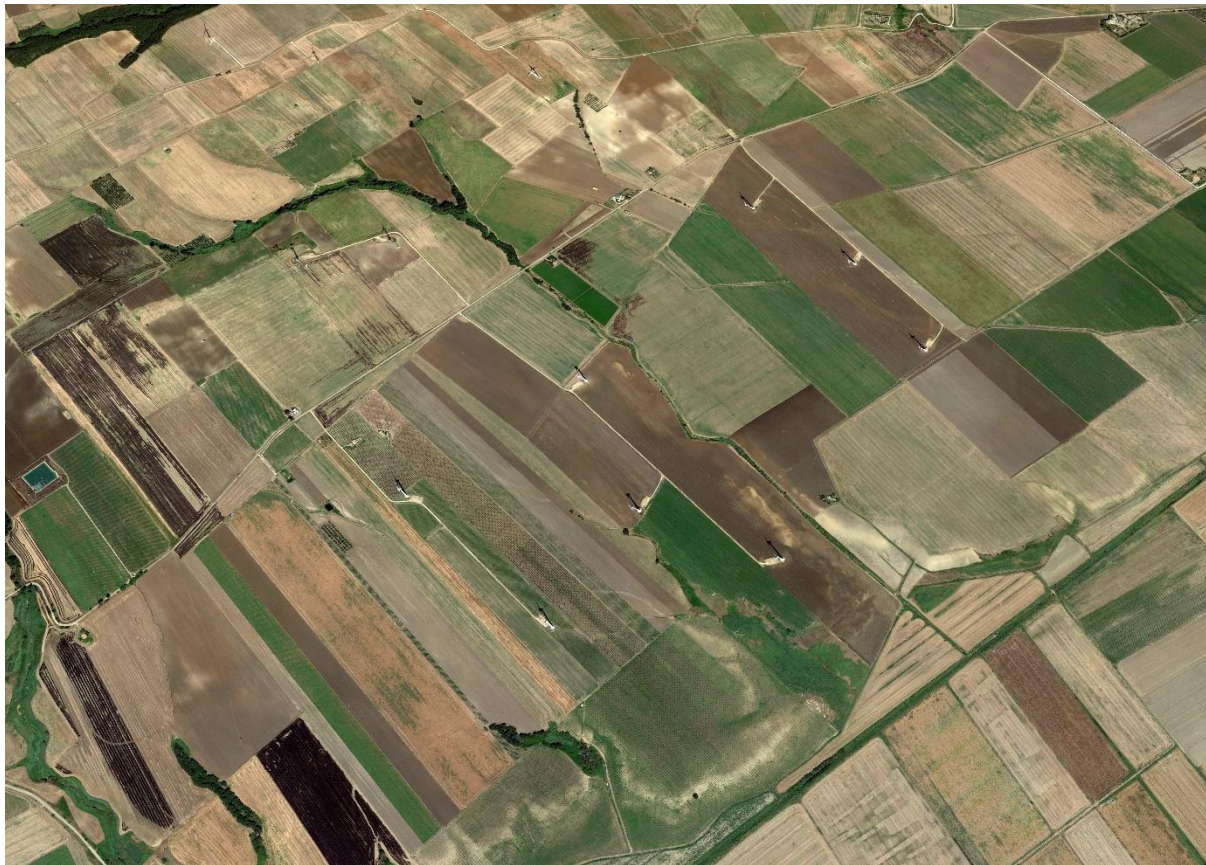
Si riportano di seguito le prese fotografiche e i fotoinserti.

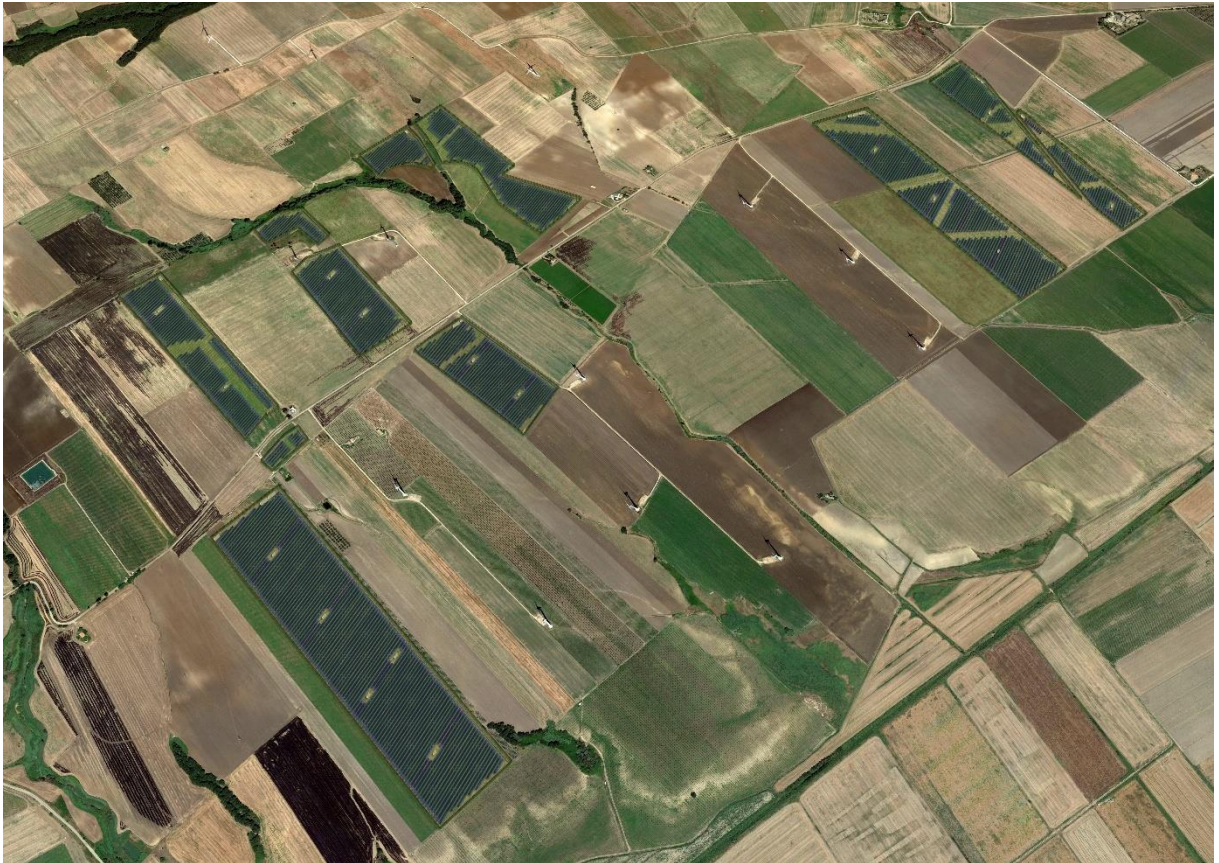

Figura 1.3: Punti di presa Fotografica – Fotoinserti



Fotoinserto 4 – Stato di Fatto

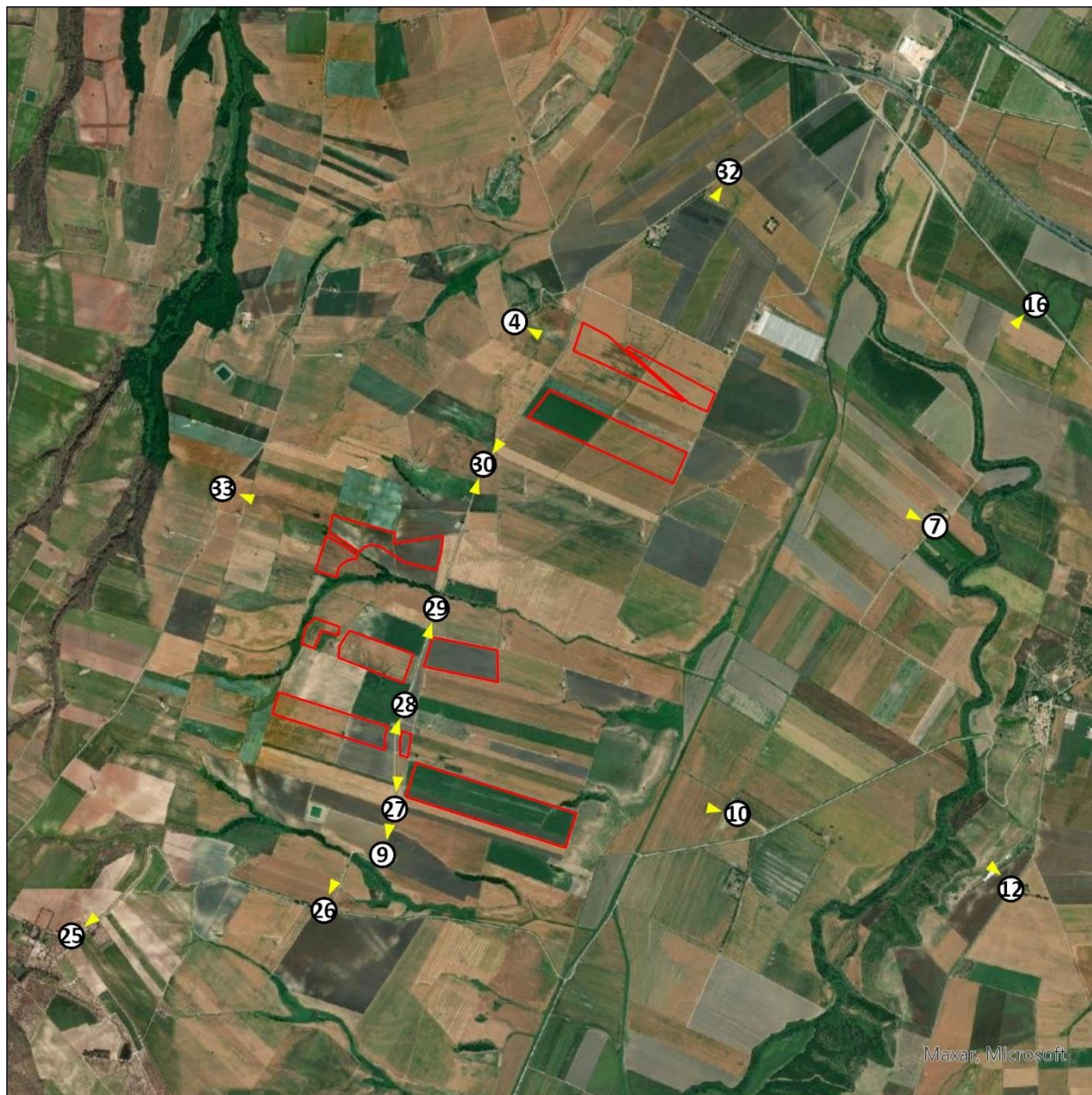

Fotoinserto 4 – Stato di Progetto



Fotoinserimento 7 – Stato di Fatto



Fotoinserimento 7 – Stato di Progetto



Fotoinserto 9 – Stato di Fatto



Fotoinserto 9 – Stato di Progetto



Fotoinserto 10 – Stato di Fatto



Fotoinserto 10 – Stato di Progetto



Fotoinserto 12 – Stato di Fatto



Fotoinserto 12 – Stato di Progetto



Fotoinserto 25 – Stato di Fatto



Fotoinserto 25 – Stato di Progetto



Fotoinserimento 26 – Stato di Fatto



Fotoinserimento 26 – Stato di Progetto



Fotoinserto 27 – Stato di Fatto



Fotoinserto 27 – Stato di Progetto



Fotoinserto 28 – Stato di Fatto



Fotoinserto 28 – Stato di Progetto



Fotoinserto 29 – Stato di Fatto



Fotoinserto 29 – Stato di Progetto



Fotoinserto 30.1 – Stato di Fatto



Fotoinserto 30.1 – Stato di Progetto



Fotoinserto 30.2 – Stato di Fatto



Fotoinserto 30.2 – Stato di Progetto