

TIPICO DI INSTALLAZIONE STRUTTURE TRACKER

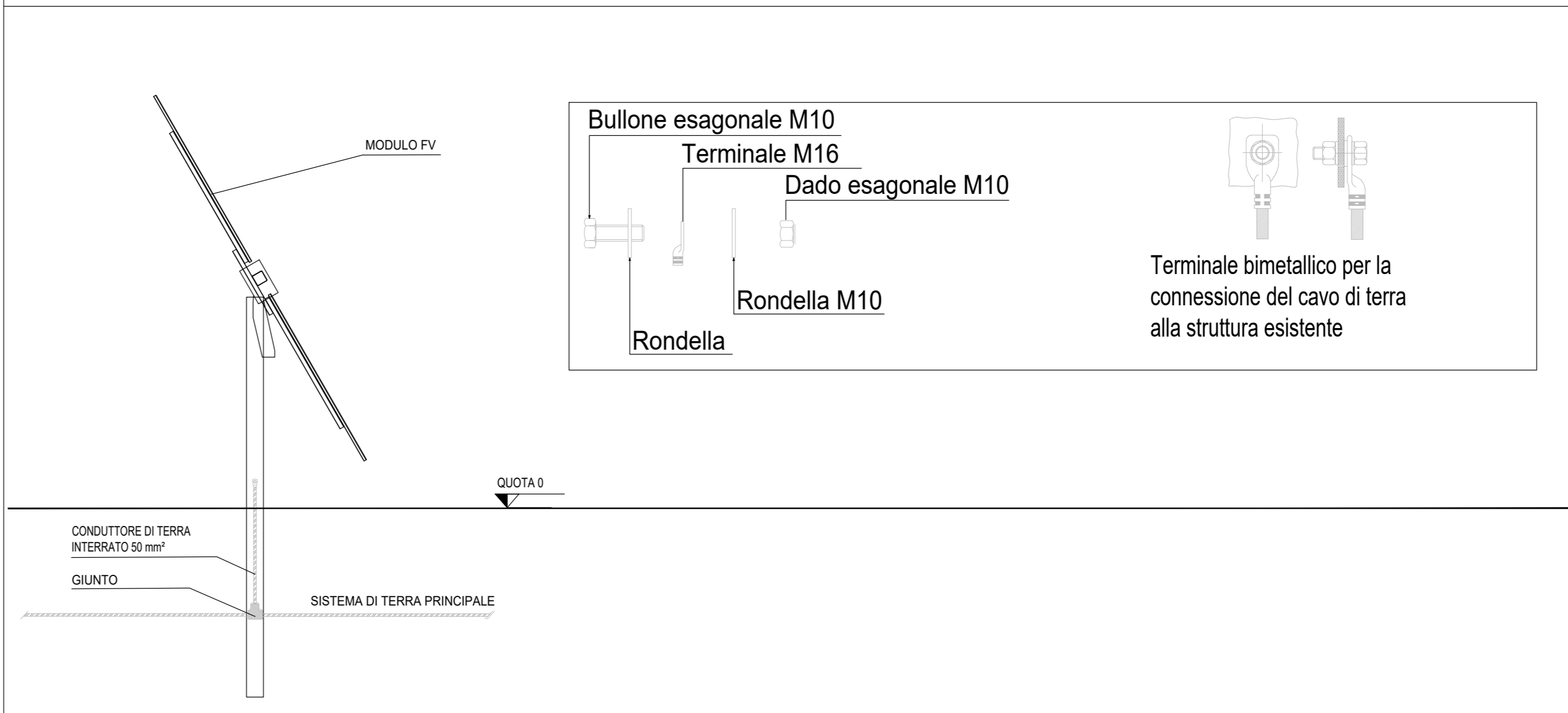

BARRA DI MESSA A TERRA SU STRUTTURA IN CALCESTRUZZO NON ISOLATA

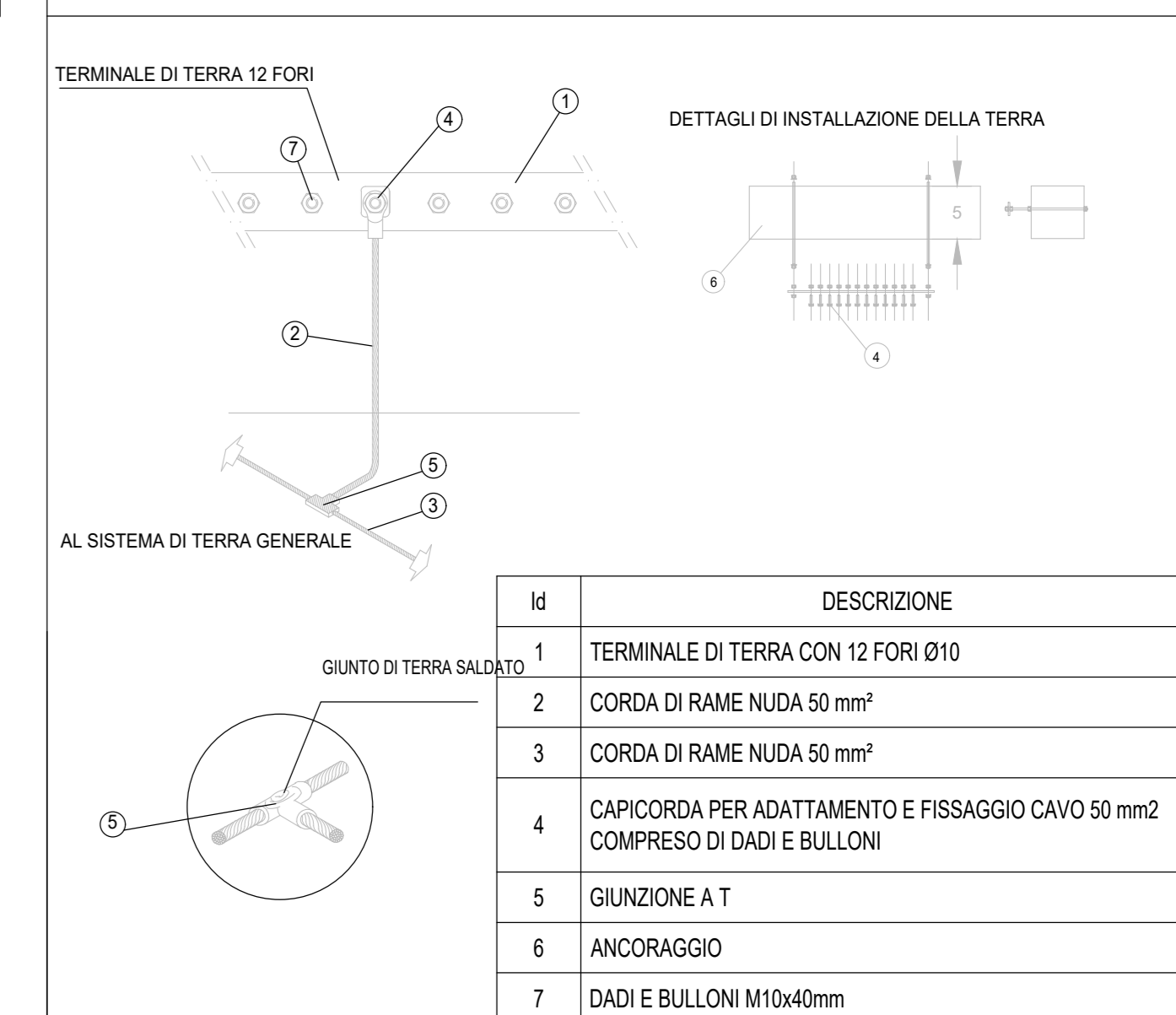

CONNESSIONE CONDUTTORI

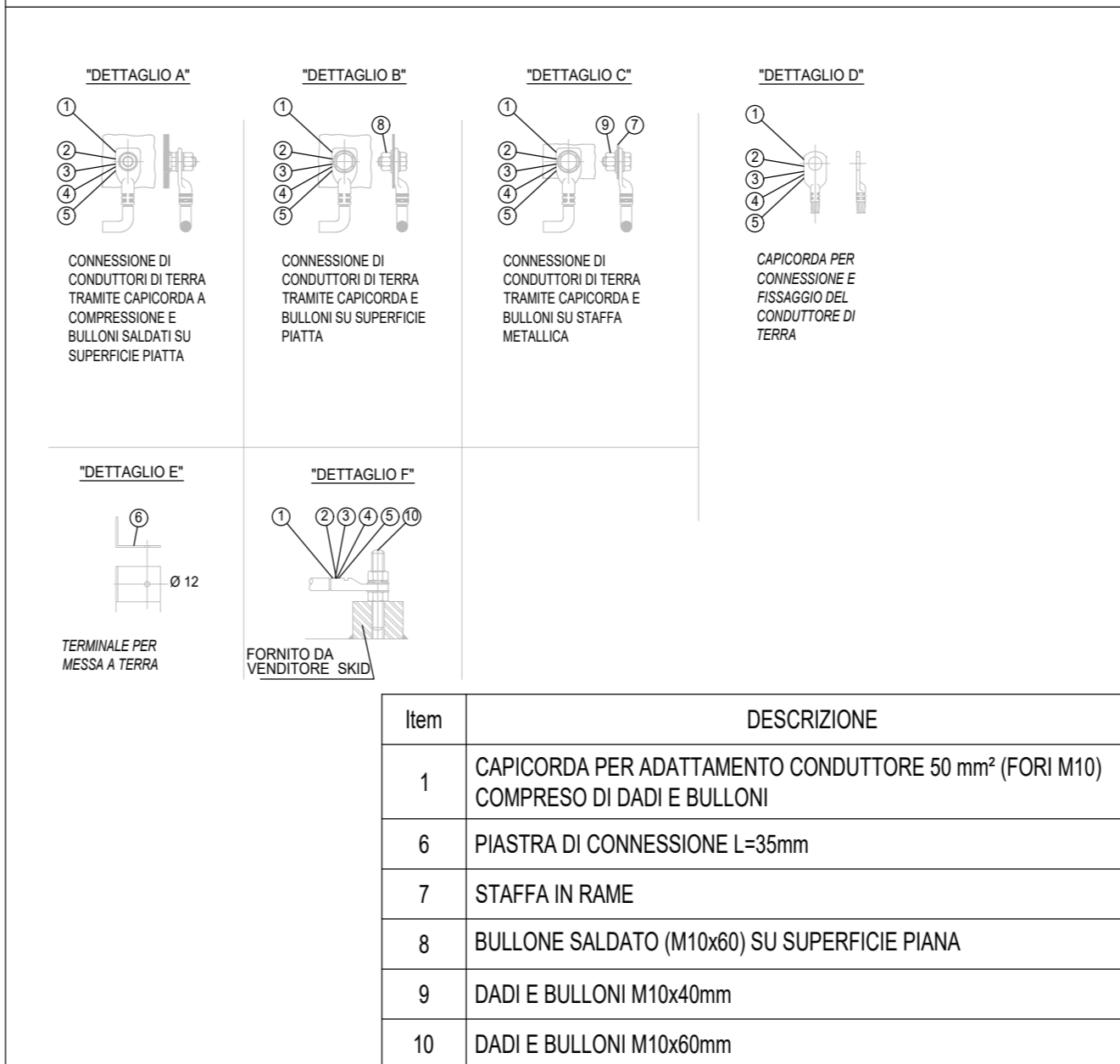

CONNESSIONE TIPICA AL SISTEMA DI TERRA DELLA RECINZIONE

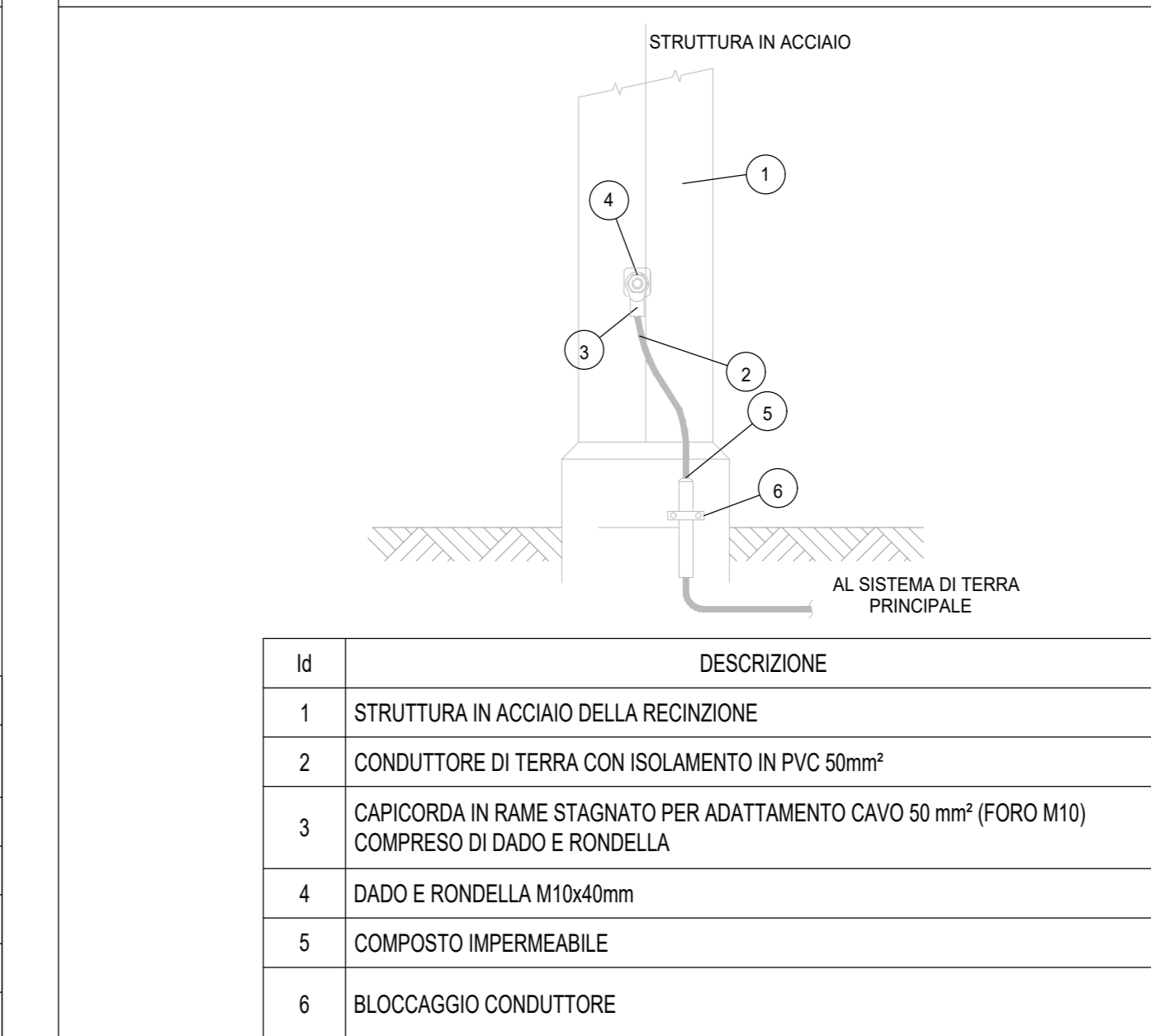

CONNESSIONE CONDUTTORI

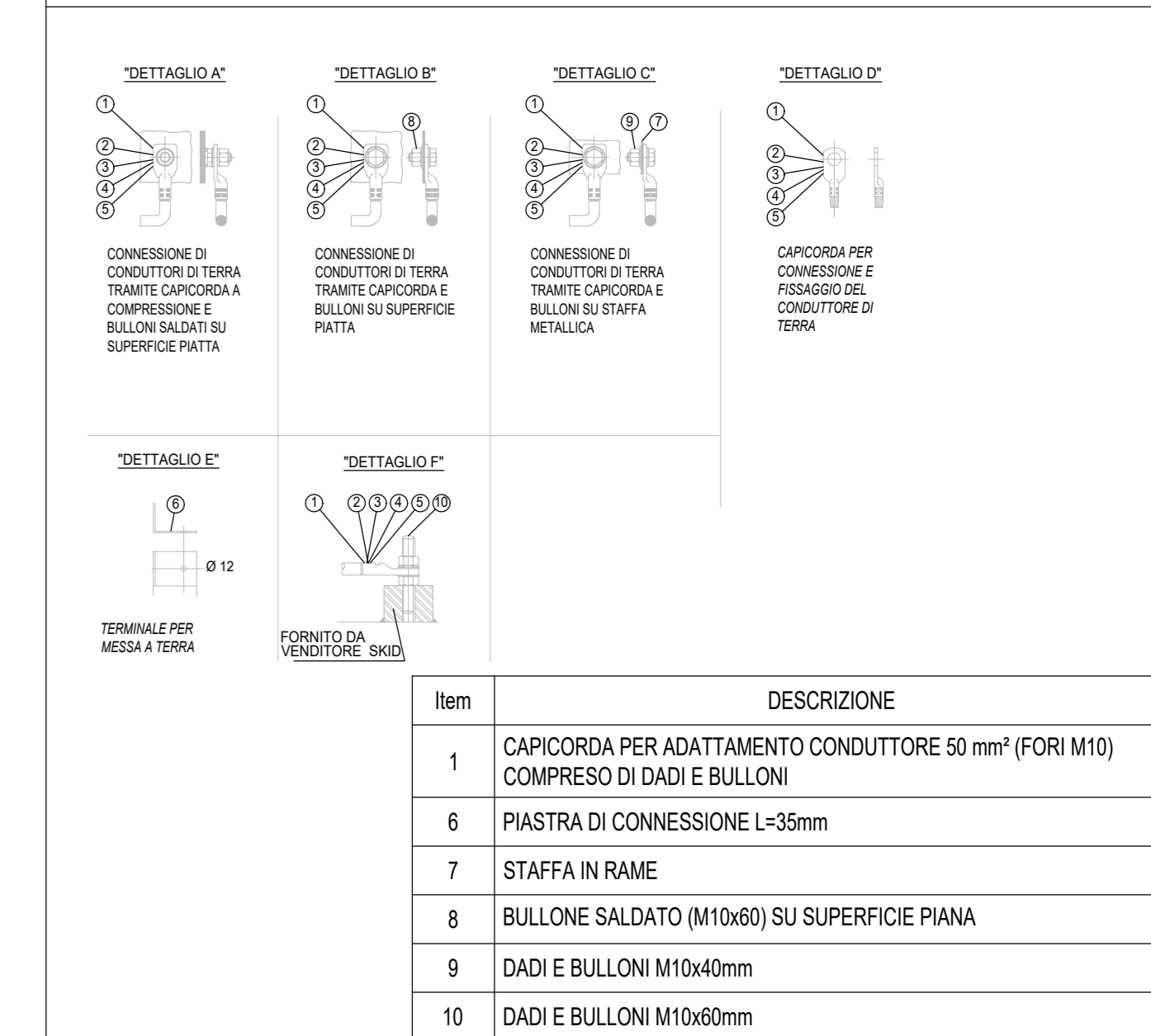

CONDUTTORI METALLICI SALDATI

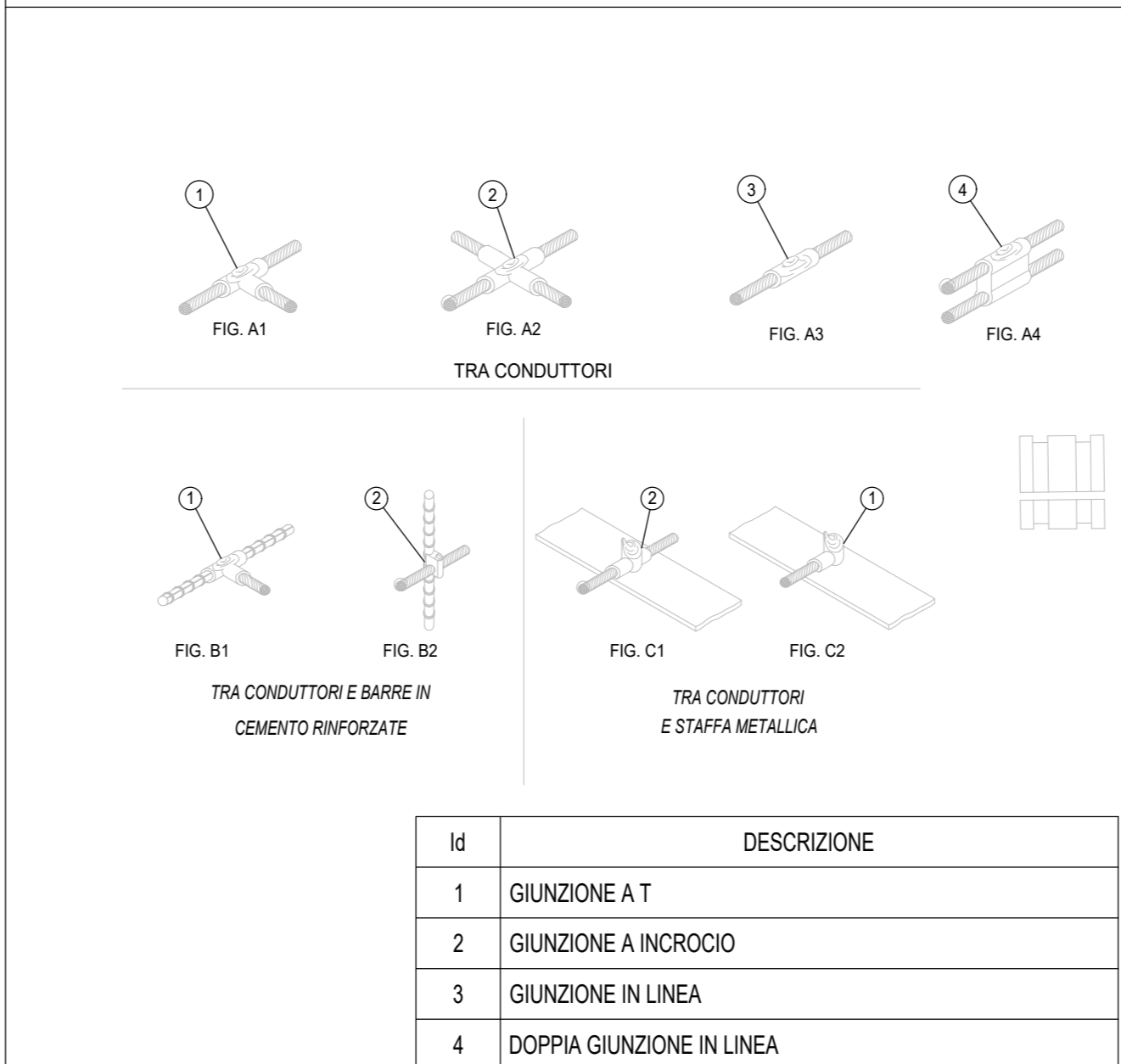

MESSA A TERRA TIPO CON POZZETTO IN CALCESTRUZZO

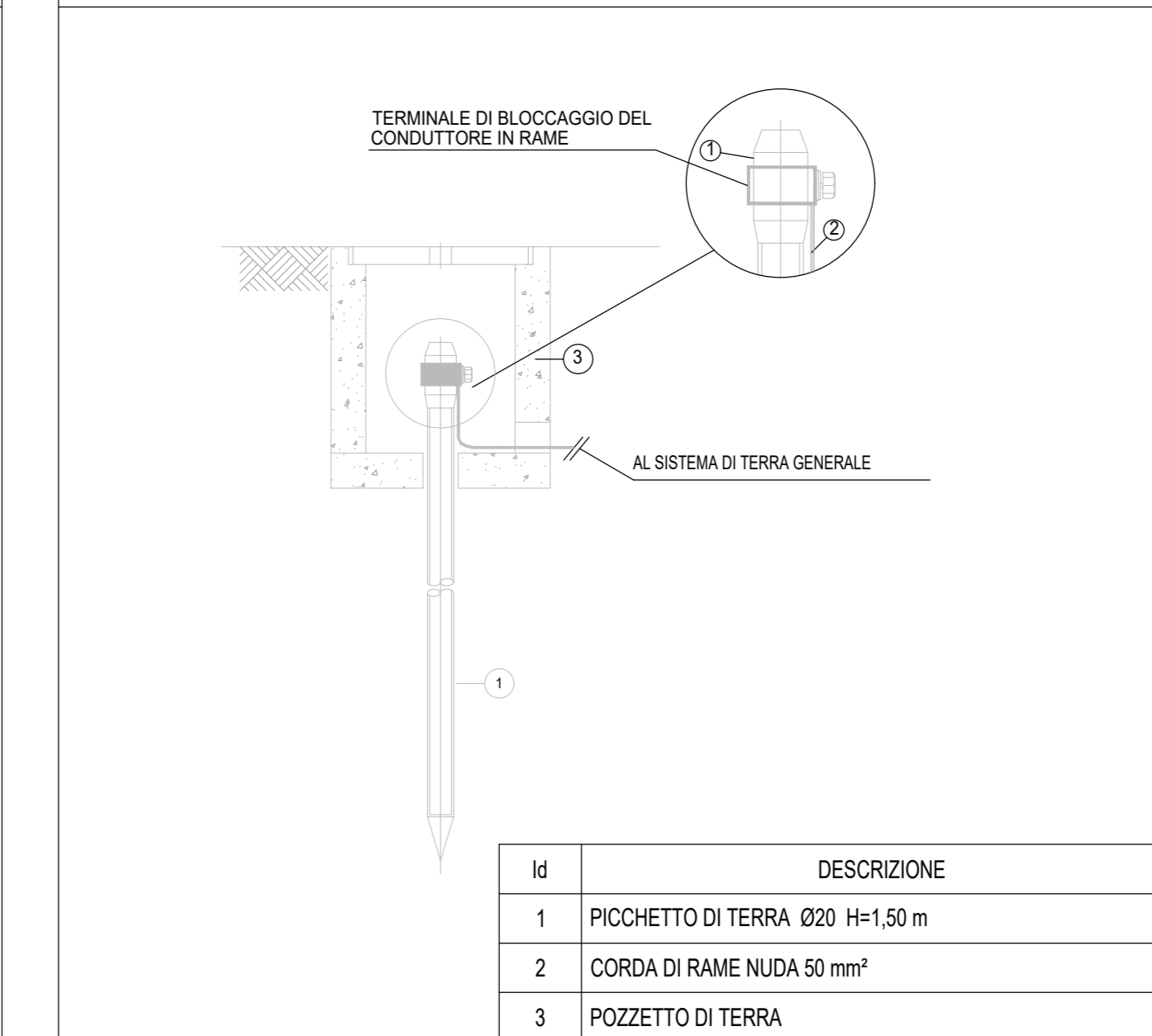

DETTAGLI DI INSTALLAZIONE TIPICI DELLA TERRA

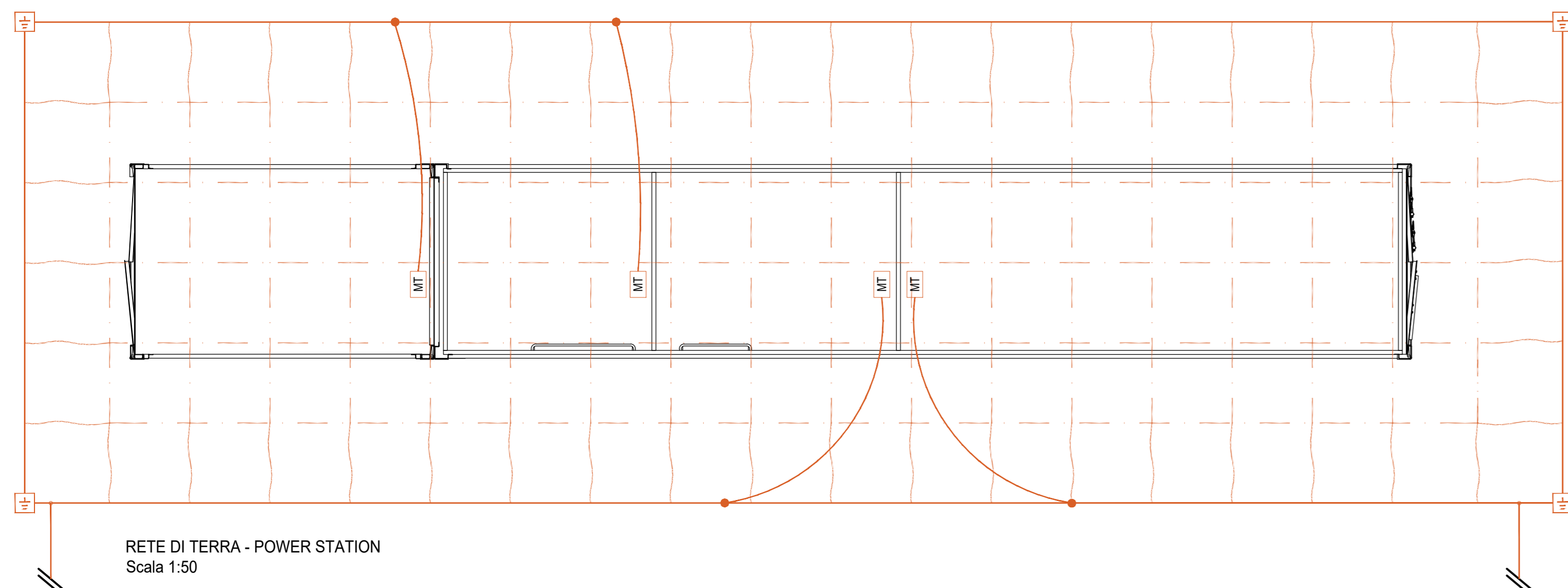
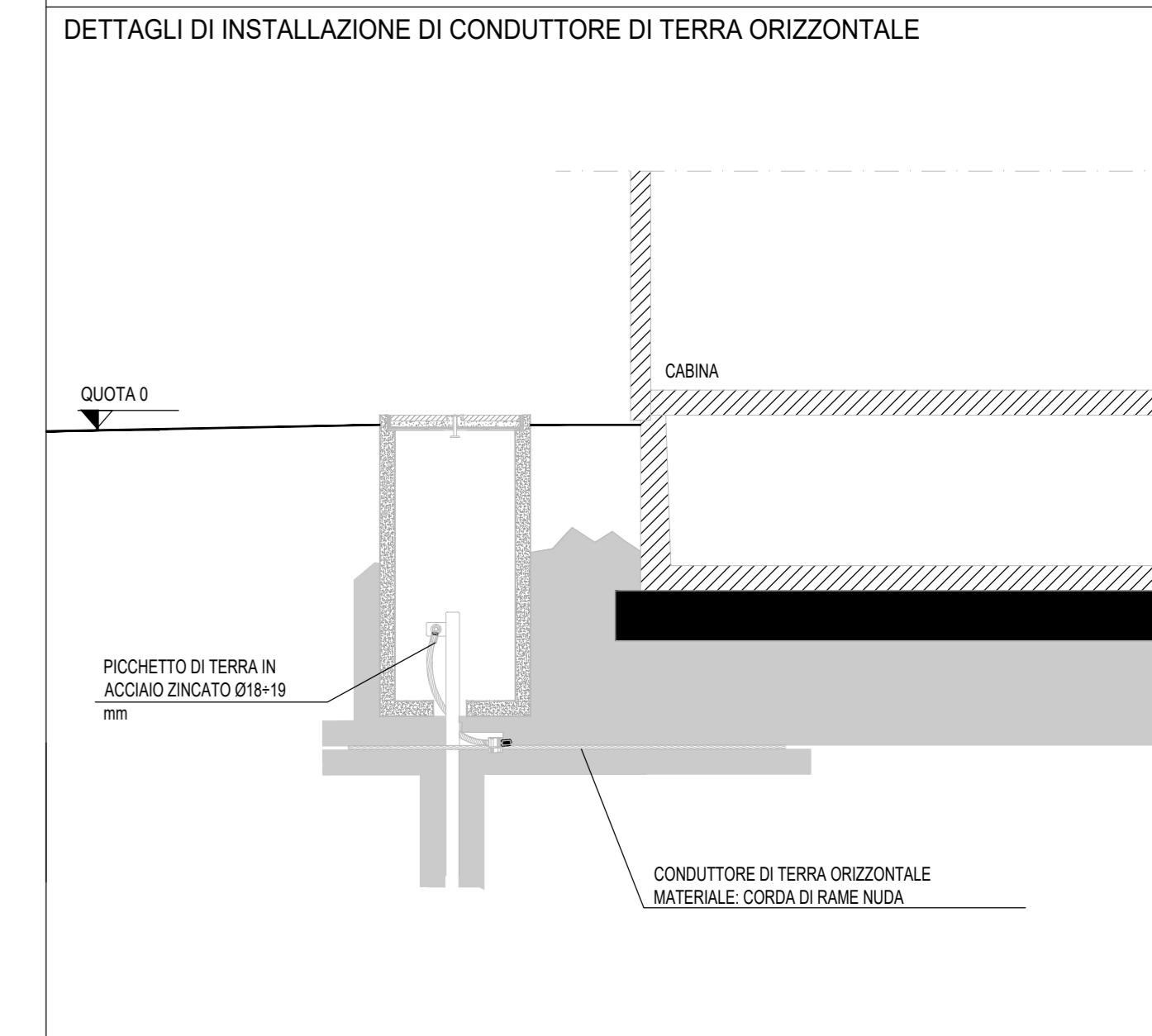

RETE DI TERRA - POWER STATION  
Scala 1:50

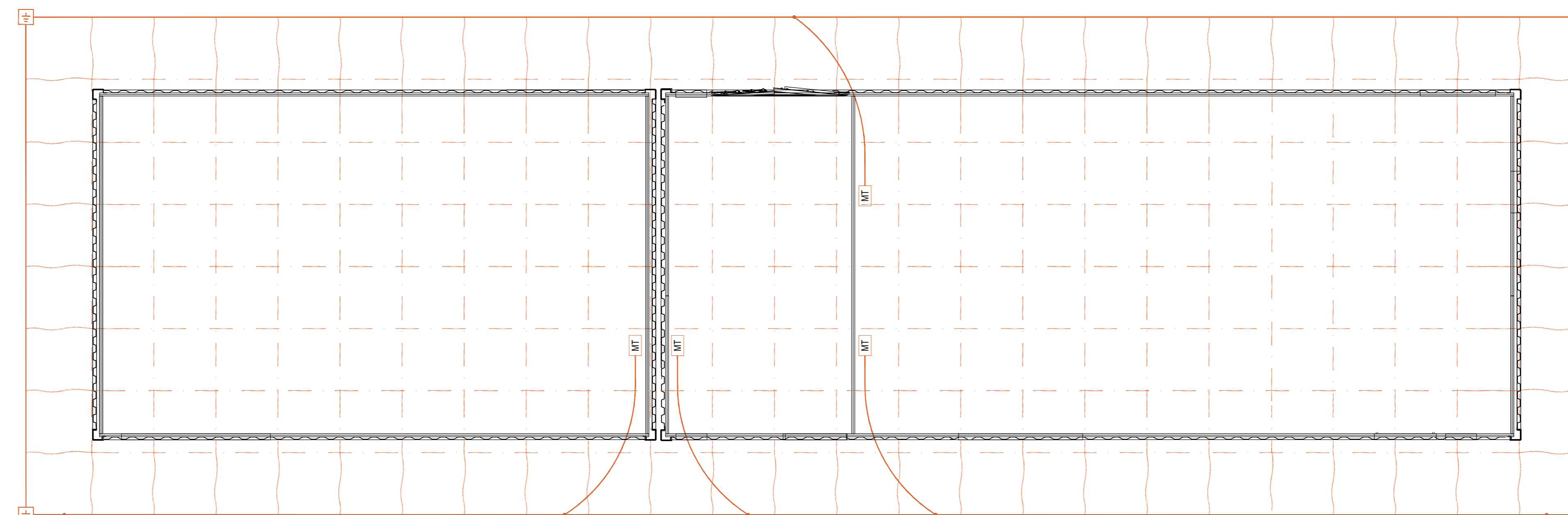

RETE DI TERRA - CABINA DI SMISTAMENTO  
Scala 1:50

**LEGENDA**

- SITO CATASTALE
- RECINZIONE IN PROGETTO
- ACCESSO AREA IMPIANTO
- VIABILITÀ INTERNA IN PROGETTO
- TRACKER
- RETE DI TERRA
- CABINATI
- CABINA DI RACCOLTA 36 kV
- CABINA ELETTRICA DI CAMPO DI TRASFORMAZIONE
- LOCALE GUARDIANA E CONTROLLO ACCESSI
- MACAZZINO

Scala 1:4000 - 1 cm = 40 m

0 40 80 200 m  
0 1 2 5 cm

REV.	DESCRIZIONE	MP	CP	LC	11/2022
0					

**Montana**

Versione CAD: 001 - 08/2024 (18/11) - File: 4-182524-20240 - Data: 04/04/2024  
 Via: 00100 Roma - Tel: 06/49702000 - Fax: 06/49702001  
 Montana Energy S.p.A. - Via: 00100 Roma - Tel: 06/49702000 - Fax: 06/49702001

Completato

**GALILEO ENERGY 1 S.r.l.**

Progettato da: ING. LAURA CONTI  
 iscritta all'Ordine degli Ingegneri della Provincia di Pavia al n. 1728

Objetto: IMPIANTO INTEGRATO AGRIVOLTAICO COLLEGATO ALLA RTN  
 POTENZA NOMINALE 83,33 MW  
 COMUNE DI SERRACAPRIOLA (FG)  
 PROGETTO DEFINITIVO

Titolo: RETE DI TERRA

N. Foglio: 18

№. RI: 2748\_4871\_OF\_VA\_118\_REV01\_RETE DI TERRA

È VIETATA LA RIPRODUZIONE DI QUESTO DOCUMENTO SENZA PREVENTIVA AUTORIZZAZIONE SCRITTA DELLA MONTANA SPA