

FOTOINSERIMENTO 29 - STATO DI FATTO



FOTOINSERIMENTO 10 - STATO DI FATTO



FOTOINSERIMENTO 12 - STATO DI FATTO



FOTOINSERIMENTO 12 - STATO DI PROGETTO

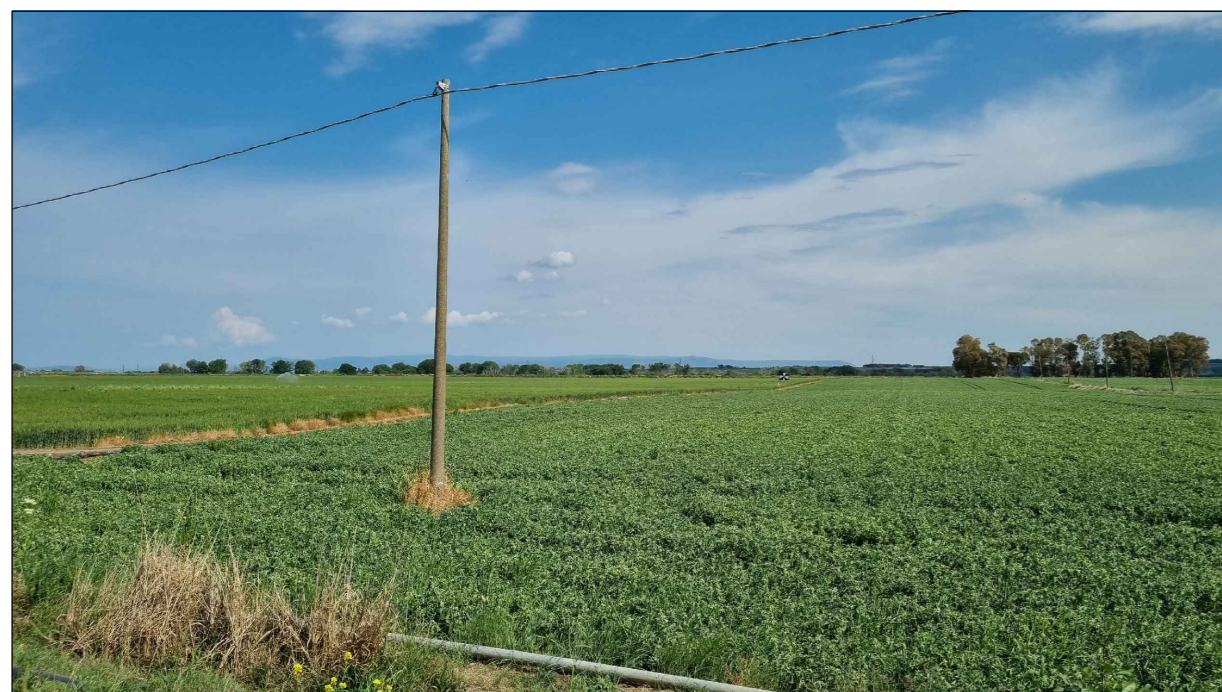

PUNTO DI PRESA FOTOGRAFICA 32



PUNTO DI PRESA FOTOGRAFICA 33



REV.	DESCRIZIONE	MCU	CP	LC	11/2022
0	-	DISGN.	CONTROL.	APPROV.	DATA

		Montana S.p.A. Via Carlo Angelo Furruggli, 6. 20143 Milano www.montanambiente.com		Tel. +39.02.54118173 Fax +39.02.54129890 www.montanambiente.com		P.IVA 10414270156 Cap. Soc. 600.000,00 €	
Milano (sede certificata ISO)   Brescia   Palermo   Cagliari   Roma   Siracusa							
Committente <h2 style="text-align: center;">GALILEO ENERGY 1 S.r.l.</h2>							
Progettisti ING. LAURA CONTI Iscritta all'Ordine degli Ingegneri della Provincia di Pavia al n. 1726							
Oggetto IMPIANTO INTEGRATO AGRIVOLTAICO COLLEGATO ALLA RTN POTENZA NOMINALE 83,63 MW COMUNE DI SERRACAPRIOLA (FG) PROGETTO DEFINITIVO							
Tavola DOCUMETAZIONE FOTOGRAFICA E FOTOINSERIMENTI						N. Tav. <h2 style="text-align: center;">21.3</h2>	
Ns. Rif. 2748_4871_OR_VIA_T21_REVO_TAVOLA DOCUMENTAZIONE FOTOGRAFICA E FOTOINSERIMENTI							
È VIETATA LA RIPRODUZIONE DI QUESTO DOCUMENTO SENZA PREVENTIVA AUTORIZZAZIONE SCRITTA DELLA MONTANA SPA							