

- LEGENDA:
- Sondaggio geognostico a carotaggio continuo progressivo (novembre 2012)
 - Tomografie Elettriche Verticali
 - Indagini sismiche del tipo Masw
 - Cavidotto interrato
 - Condotta forzata

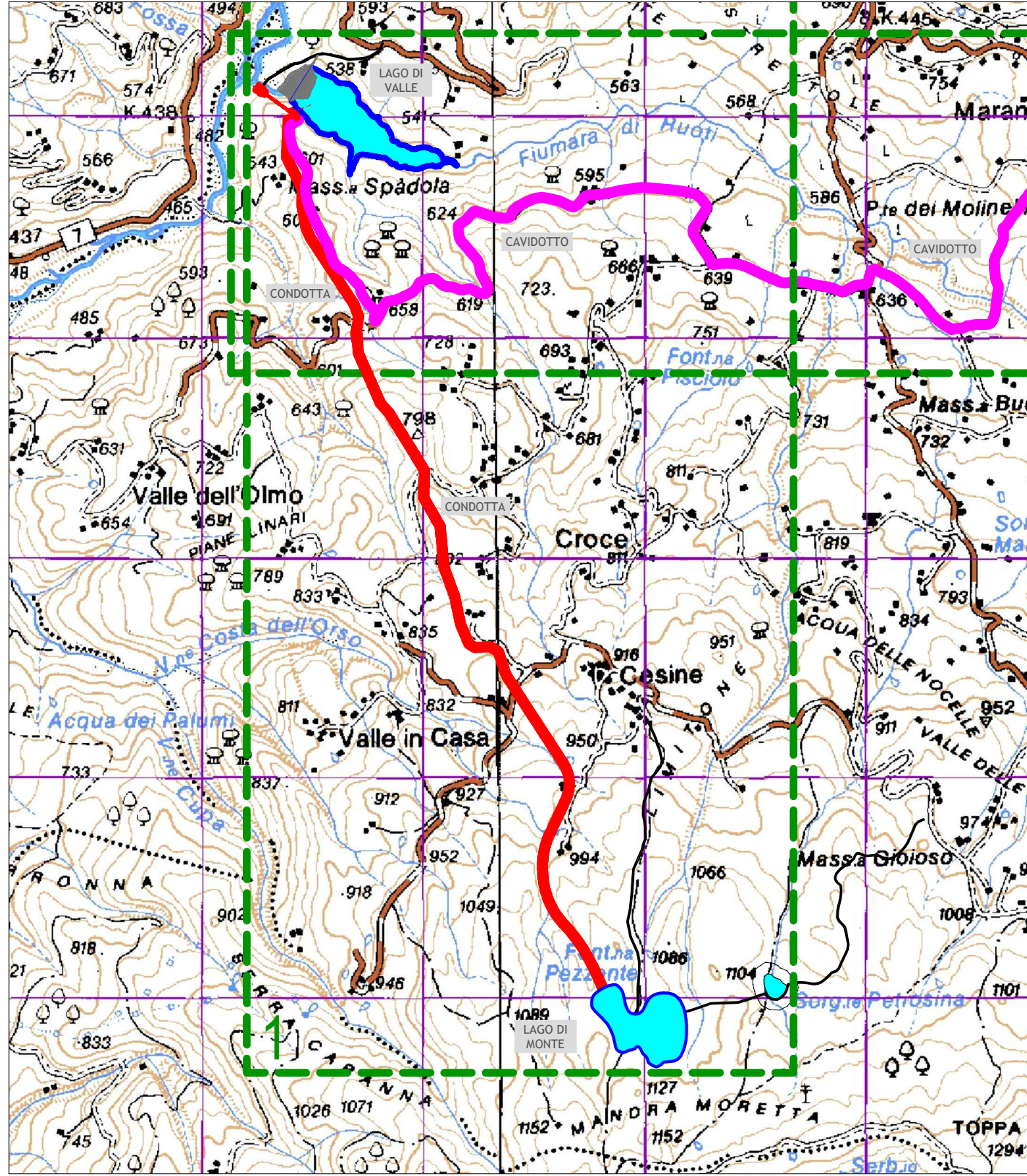

RUOTIENERGIA Regione Basilicata
Provincia di Potenza

Progetto Definitivo

RUOTI ENERGIA S.r.l.
Piazza del Grano 3
I-39100 Bolzano (BZ)

Impianto di accumulo idroelettrico mediante pompaggio denominato "Mandra Moretta" e relative opere connesse ed infrastrutture indispensabili nei Comuni di Ruoti, Avigliano, Potenza, Pietragalla, Cancellara e Vaglio Basilicata (PZ)

| | | | |
|-------------|------------|--------------|--------------|
| committente | tecnici | | |
| progetto | elaborato | scale | elaborato n. |
| redatto | 12/12/2022 | 1:5.000 | PD-EP.12 |
| controllo | | | |
| pagine | 1 | nr. progetto | |

STUDIO DI GEOLOGIA E GEOTEGGIATURA
Dot. Geol. Antonio De Carlo

patscholderpartner
Ingegneri Patscholder & Partner S.r.l.
Via del Seminario 25 - 85100 Potenza (PZ)
tel. +39 0971 180 0374
studio@potenza.it

BETTON INC. LINEA
Via del Seminario 25 - 85100 Potenza (PZ)
tel. +39 0478 83 05 05 fax +39 0478 83 05 01
info@pp.bz.it www.patscholderpartner.it