

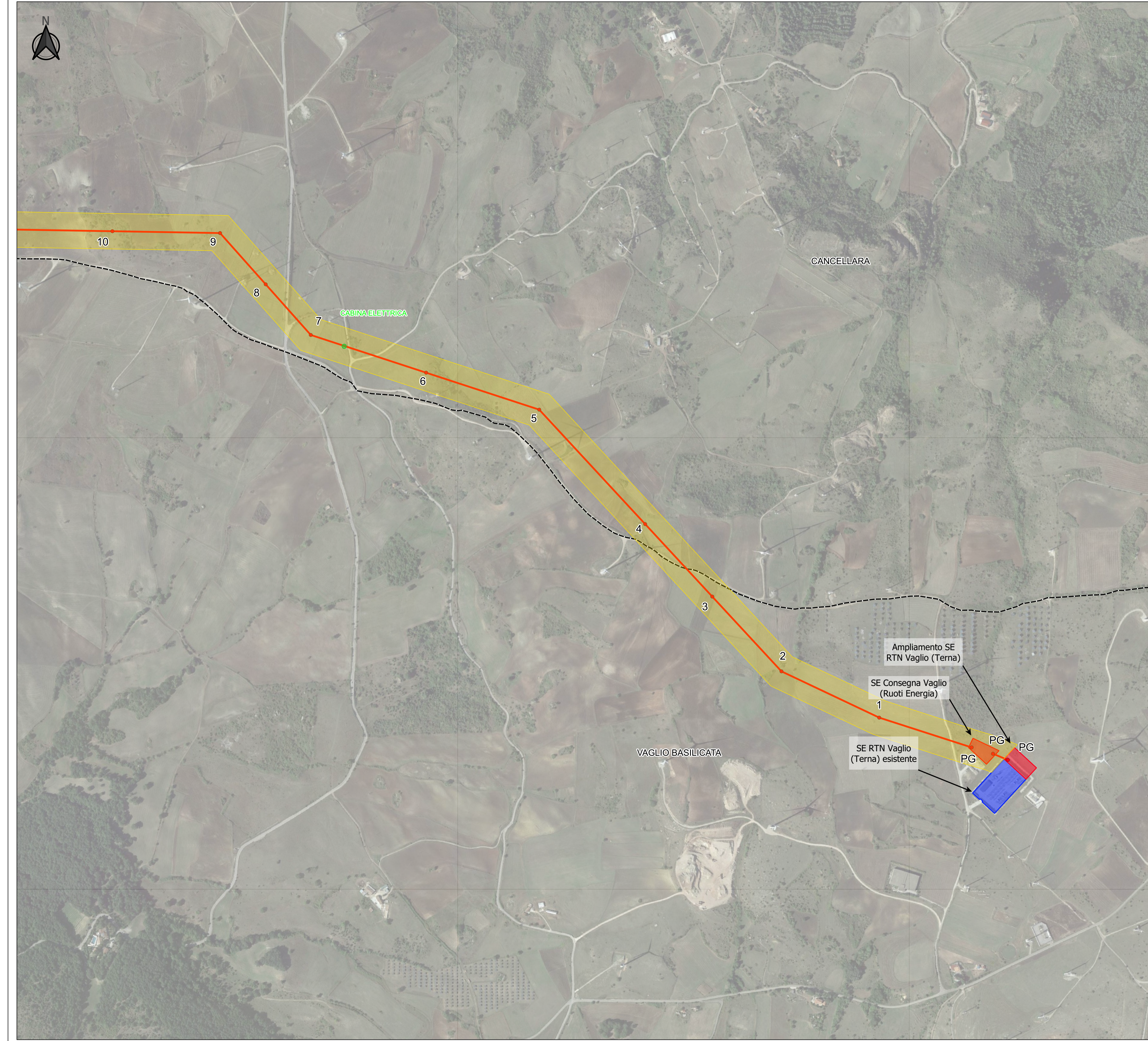

### LEGGENDA

- |                                       |  |
|---------------------------------------|--|
| <b>Elementi di progetto</b>           | <b>Prevenzione incendi</b>   |
| ● Sostegni                            | ■ Fascia della massima distanza di sicurezza prescritta (50+50 m per depositi metano)  |
| — Elettrodotto tratto aereo           | ■ Attività rientranti nella fascia di 50+50 m dalle quali ci sono prescrizioni di distanze ai fini della prevenzione incendi     |
| ■ SE RTN Terna Vaglio                 | ■ Attività rientranti nella fascia di 50+50 m dalle quali NON ci sono prescrizioni di distanze ai fini della prevenzione incendi |
| ■ Ampliamento parte esistente         |  |
| ■ Parte esistente                     |  |
| ■ SSE Consegna Vaglio (Ruoti Energia) |  |
| ■ Nuova SE                            |  |
|                                       | <b>Cartografia di base</b>   |
|                                       | □ Contorni comunali  |

0 100 200 300 400 500 m



# RUOTIENERGIA

Regione Basilicata  
Provincia di Potenza



committente \_\_\_\_\_ tecnici \_\_\_\_\_

## Progetto Definitivo

RUOTI ENERGIA S.r.l.  
Piazza del Grano 3  
I-39100 Bolzano (BZ)

Impianto di accumulo idroelettrico mediante pompaggio denominato "Mandra Moretta" e relative opere connesse ed infrastrutture indispensabili nei Comuni di Ruoti, Avigliano, Potenza, Pietragalla, Cancellara e Vaglio Basilicata (PZ)

|             |    |   |   |   |  |              |          |
|-------------|----|---|---|---|--|--------------|----------|
| progetto    |    | ELETTRODOTTO: PLANIMETRIA PREVENZIONE INCENDI |   | scala                                     |  | elaborato n. |          |
| redatto     | MS | 15.11.2022                                    | a |   |  | 1:5000       | PD-EP-30 |
| controllato | SZ | 15.11.2022                                    | b |   |  |              |          |
|             |    |   | c |   |  |              |          |
| pagine 1/7  |    | nr progetto 11-213                            |   | Ruoti-planimetria-prevenzione-incendi.agz |  |              |          |

**GEO** Studio di Geologia e Geotecnica  
Dott. Geol. Antonio De Carlo

Dott. Geol. Antonio De Carlo  
Via del Seminario 35 - 25100 Potenza (PZ)  
tel. +39 0971 180 0373  
studio@geopotenza@libero.it

**BETTONI ING. LINO**  
Geometra di Professione  
Via Roma 100 - 39012 Sarnonno (TN)  
Tel. +39 0471 40 40 40  
Email: bettoni@ingegneribz.it

**patscheiderpartner**  
ENGINEERS

Ingegneri Patscheider & Partner S.r.l.  
I-39024 mals/males (bz) - giurisenstraße 5/k via giorenza  
I-39100 bozen/bolzano - negrellistraße 13/c via negrelli  
a-5130 schwaaz - mindelheimstraße 6  
tel. +39 0473 83 05 05 fax +39 0473 83 53 01  
info@ppp.bz.it www.patscheiderpartner.it



**LEGENDA**

**Elementi di progetto**

- Sostegni
- Elettrodotto tratto aereo

**Prevenzione incendi**

- Fascia della massima distanza di sicurezza prescritta (50+50 m per depositi metano)
- Attività rientranti nella fascia di 50+50 m dalle quali ci sono prescrizioni di distanze ai fini della prevenzione incendi

**Cartografia di base**

- Confini comunali

Attività rientranti nella fascia di 50+50 m dalle quali NON ci sono prescrizioni di distanze ai fini della prevenzione incendi

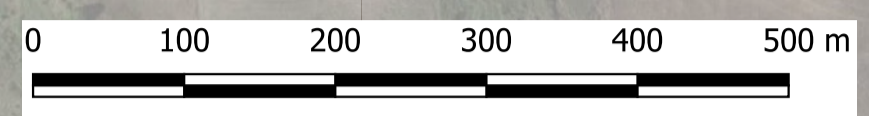

**RUOTIENERGIA** Regione Basilicata  
 Provincia di Potenza



committente \_\_\_\_\_ tecnico \_\_\_\_\_

**Progetto Definitivo**

|   |    |  |          |
|---|----|--|----------|
| committente                               |    | RUOTI ENERGIA S.r.l.<br>Piazza del Grano 3<br>I-39100 Bolzano (BZ)   |          |
| progetto                                  |    | Impianto di accumulo idroelettrico mediante pompaggio denominato "Mandra Moretta" e relative opere connesse ed infrastrutture indispensabili nei Comuni di Ruoti, Avigliano, Potenza, Pietragalla, Cancellara e Vaglio Basilicata (PZ) |          |
| contenuto                                 |    | ELETTRODOTTO: PLANIMETRIA PREVENZIONE INCENDI  |          |
| redatto                                   | MS | 15.11.2022   | a        |
| controllato                               | SZ | 15.11.2022   | c        |
| pagine                                    |    | 2/7  |          |
| nr.progetto                               |    | 11-213   |          |
| elaborato n.                              |    | 1:5000   | PD-EP-30 |
| Ruoti-planimetria-prevenzione-incendi.agz |    |  |          |

**GEO** Studio di Geologia e Geotecnica  
 Dott. Geol. Antonio De Carlo  
 Via del Seminario 35 - 25100 Potenza (PZ)  
 tel. +39 0971 180 0373  
 studiogeopotenza@libero.it

**patzschepartner**  
 ENGINEERS  
 Ingegneri Patzschneider & Partner S.r.l.  
 I-39024 mals/malles (bz) - giurgenstraße 5/k via giorenza  
 I-39100 bozen/bolzano - negrellstraße 13/c via negrelli  
 a-5130 schwarz - mindelheimstraße 6  
 tel. +39 0473 83 05 05 fax +39 0473 83 53 01  
 info@ppp.bz.it www.patzschneiderpartner.it

**BETTONI ING. LINO S.p.A.**  
 Società di Ingegneria  
 Via S. Maria Maddalena, 100/101 - 00187 Roma (RM) - Italia  
 Tel. +39 06 4781 1111 Fax +39 06 4781 1112  
 Email: bettoni@bettoniing.it

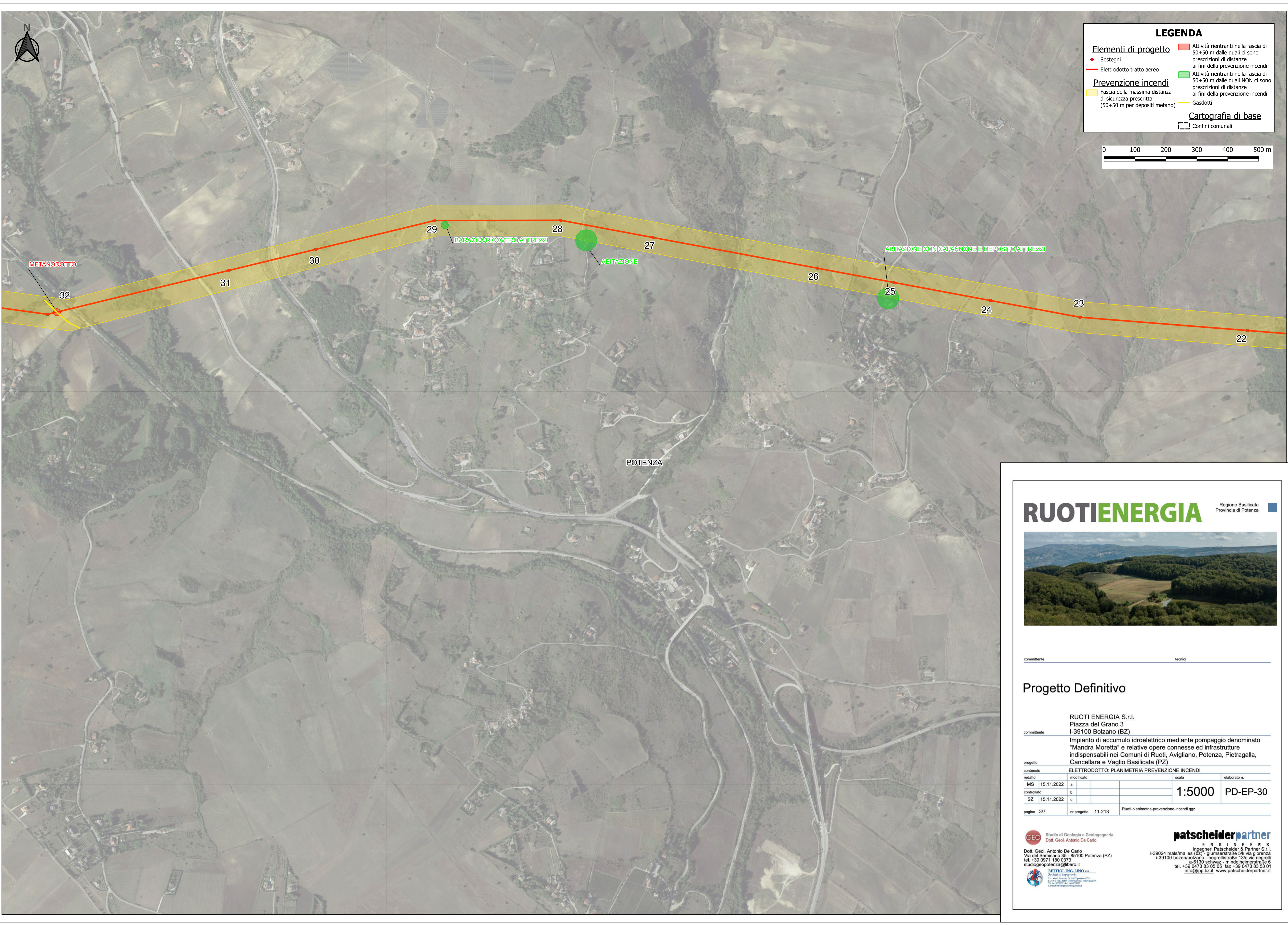

**LEGENDA**

**Elementi di progetto**

- Sostegni
- Elettrodotto tratto aereo

**Prevenzione incendi**

- Fascia della massima distanza di sicurezza prescritta (50+50 m per depositi metano)
- Attività rientranti nella fascia di 50+50 m dalle quali ci sono prescrizioni di distanze ai fini della prevenzione incendi
- Attività rientranti nella fascia di 50+50 m dalle quali NON ci sono prescrizioni di distanze ai fini della prevenzione incendi
- Gasdotti

**Cartografia di base**

- Confini comunali

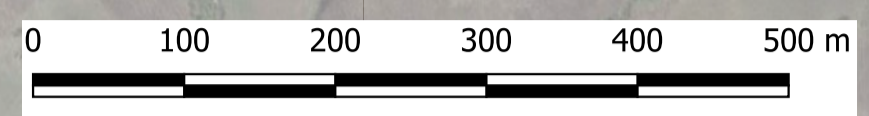

**RUOTIENERGIA** Regione Basilicata  
 Provincia di Potenza



committente \_\_\_\_\_ tecnico \_\_\_\_\_

**Progetto Definitivo**

RUOTI ENERGIA S.r.l.  
 Piazza del Grano 3  
 I-39100 Bolzano (BZ)

committente \_\_\_\_\_

Impianto di accumulo idroelettrico mediante pompaggio denominato "Mandra Moretta" e relative opere connesse ed infrastrutture indispensabili nei Comuni di Ruoti, Avigliano, Potenza, Pietragalla, Cancellara e Vaglio Basilicata (PZ)

|               |                    |   |                 |
|---------------|--------------------|---|-----------------|
| progetto      |                    | ELETTRODOTTO: PLANIMETRIA PREVENZIONE INCENDI |                 |
| contenuto     | redatto            | modificato                                    | elaborato n.    |
| MS 15.11.2022 | a                  |   | 1:5000 PD-EP-30 |
| controllato   | b                  |   |                 |
| SZ 15.11.2022 | c                  |   |                 |
| pagine 3/7    | nr progetto 11-213 | Ruoti-planimetria-prevenzione-incendi.ggz     |                 |

**GEO** Studio di Geologia e Geotecnica  
 Dott. Geol. Antonio De Carlo  
 Via del Seminario 35 - 25100 Potenza (PZ)  
 tel. +39 0971 180 0373  
 studio@geopotenza.it

**patzschepartner**  
 ENGINEERS  
 Ingenieure Patscheider & Partner S.r.l.  
 I-39024 mals/males (bz) - glurnserstraße 5/k via giorenza  
 I-39100 bozen/bolzano - negrellistraße 13/c via negrelli  
 a-5130 schwaaz - mindelheimerstraße 6  
 tel. +39 0473 83 05 05 fax +39 0473 83 03 01  
 info@ppp.bz.it www.patzschepartner.it

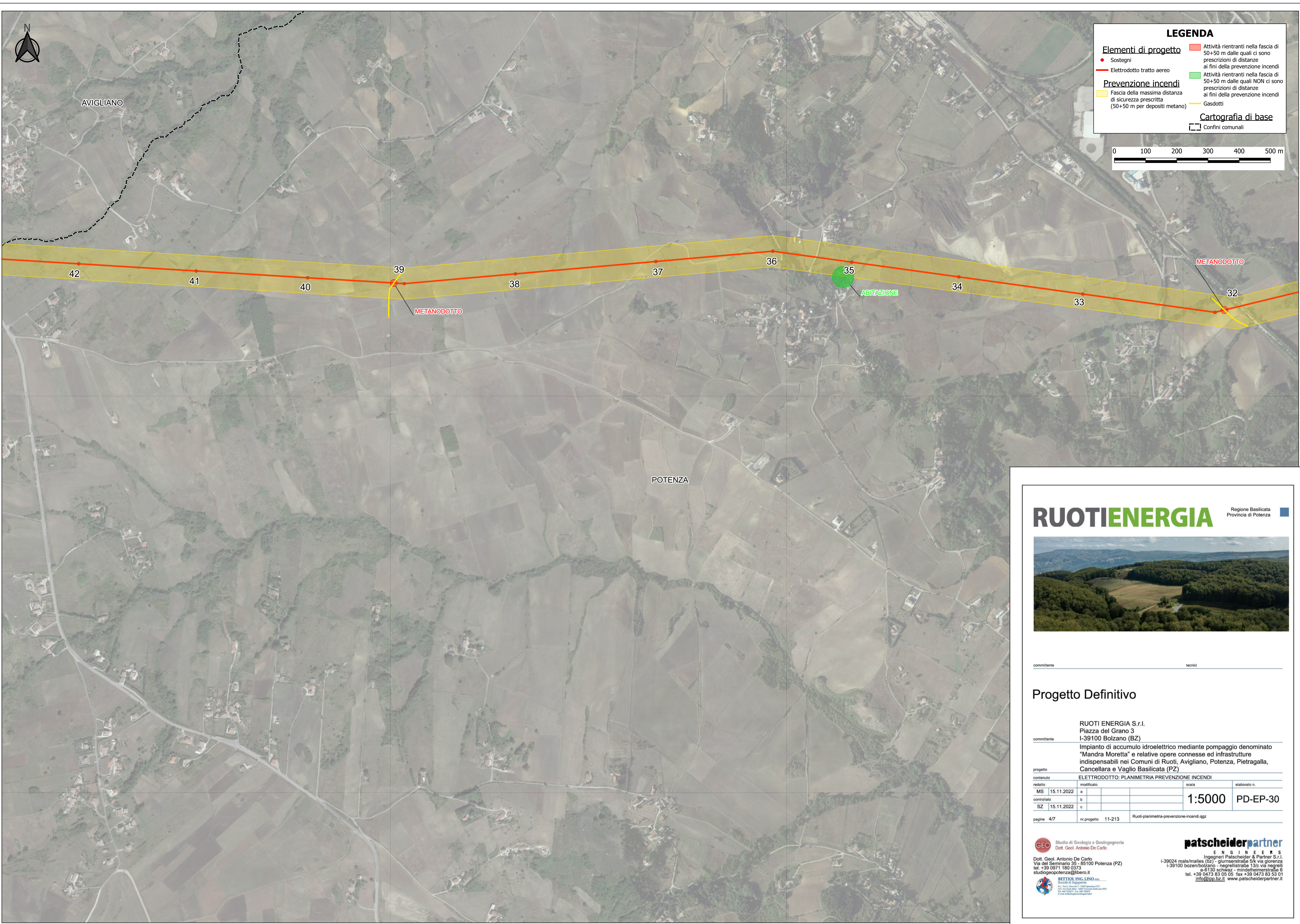

**LEGENDA**

**Elementi di progetto**

- Sostegni
- Elettrodotto tratto aereo

**Prevenzione incendi**

- Fascia della massima distanza di sicurezza prescritta (50+50 m per depositi metano)
- Attività rientranti nella fascia di 50+50 m dalle quali ci sono prescrizioni di distanze ai fini della prevenzione incendi
- Attività rientranti nella fascia di 50+50 m dalle quali NON ci sono prescrizioni di distanze ai fini della prevenzione incendi
- Gasdotti

**Cartografia di base**

- Confini comunali



**RUOTIENERGIA** Regione Basilicata  
 Provincia di Potenza



committente \_\_\_\_\_ tecnici \_\_\_\_\_

**Progetto Definitivo**

RUOTI ENERGIA S.r.l.  
 Piazza del Grano 3  
 I-39100 Bolzano (BZ)

committente \_\_\_\_\_

Impianto di accumulo idroelettrico mediante pompaggio denominato "Mandra Moretta" e relative opere connesse ed infrastrutture indispensabili nei Comuni di Ruoti, Avigliano, Potenza, Pietragalla, Cancellara e Vaglio Basilicata (PZ)

|             |   |            |              |
|-------------|---|------------|--------------|
| progetto    | ELETTRODOTTO: PLANIMETRIA PREVENZIONE INCENDI |            |              |
| contenuto   | redatto                                       | modificato | elaborato n. |
| MS          | 15.11.2022                                    | a          |              |
| controllato |   | b          |              |
| SZ          | 15.11.2022                                    | c          |              |

scale **1:5000** PD-EP-30

pagine 4/7 nr.progetto 11-213 Ruoti-planimetria-prevenzione-incendi.agz

**GEO** Studio di Geologia e Geotecnica  
 Dott. Geol. Antonio De Carlo  
 Via del Seminario 35 - 25100 Potenza (PZ)  
 tel. +39 0971 180 0373  
 studio@potenza@libero.it

**patscheiderpartner**  
 ENGINEERS  
 Ingenieure Patscheider & Partner S.r.l.  
 I-39024 mals/males (bz) - giurissenstraße 5/k via giorenza  
 I-39100 bozen/bolzano - negrellistraße 13/c via negrelli  
 a-5130 schweiz - mindelheimstraße 6  
 tel. +39 0473 83 05 05 fax +39 0473 83 53 01  
 info@pp.bz.it www.patscheiderpartner.it

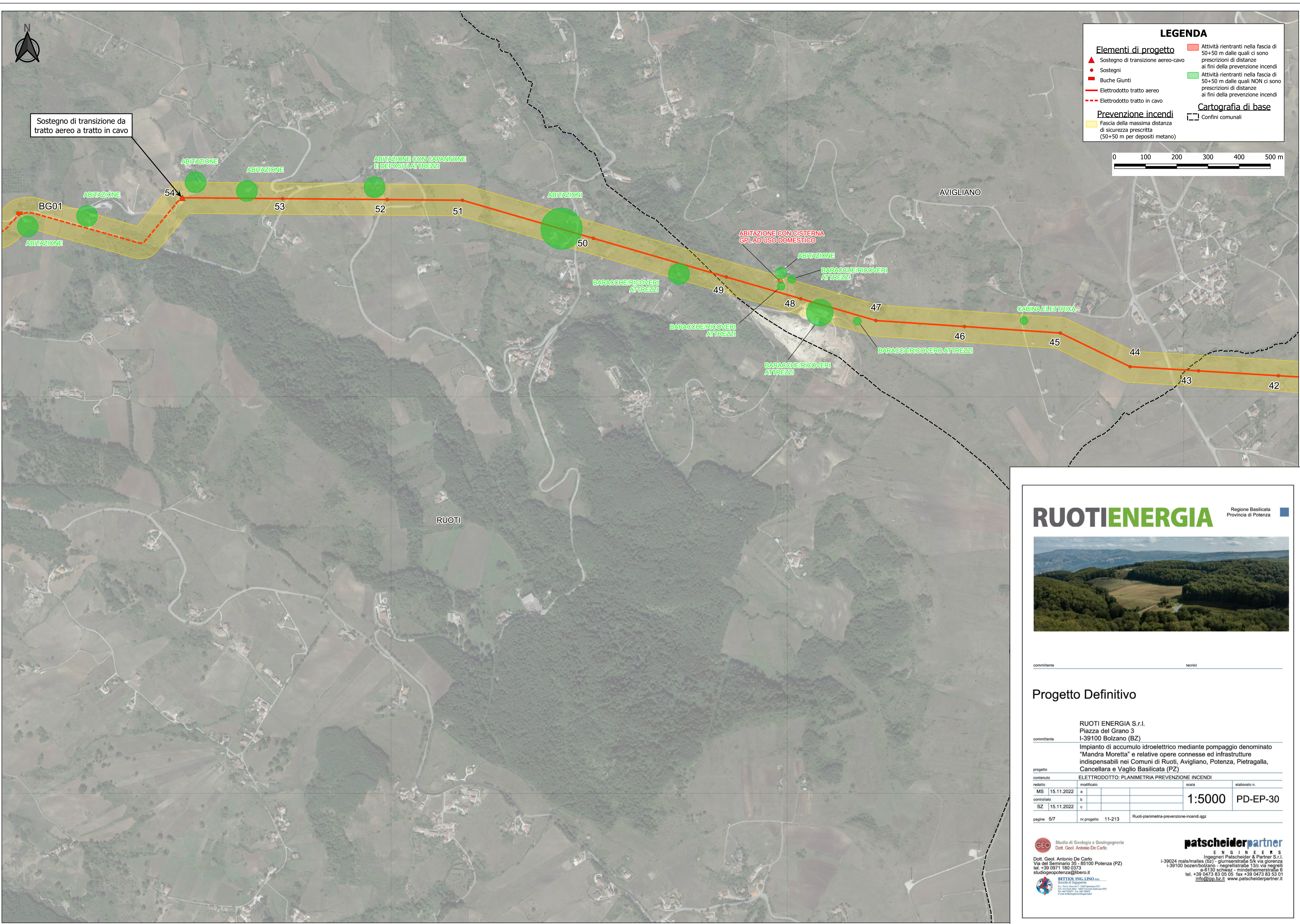

**LEGENDA**

**Elementi di progetto**

- ▲ Sostegno di transizione aereo-cavo
- Sostegni
- Buche Giunti
- Elettrodotto tratto aereo
- - - Elettrodotto tratto in cavo

**Prevenzione incendi**

- Fascia della massima distanza di sicurezza prescritta (50+50 m per depositi metano)

**Attività rientranti nella fascia di 50+50 m dalle quali ci sono prescrizioni di distanze ai fini della prevenzione incendi**

- Attività rientranti nella fascia di 50+50 m dalle quali NON ci sono prescrizioni di distanze ai fini della prevenzione incendi

**Cartografia di base**

- Confini comunali

Sostegno di transizione da tratto aereo a tratto in cavo

**RUOTI ENERGIA** Regione Basilicata  
 Provincia di Potenza



committente: \_\_\_\_\_ tecnico: \_\_\_\_\_

**Progetto Definitivo**

RUOTI ENERGIA S.r.l.  
 Piazza del Grano 3  
 I-39100 Bolzano (BZ)

committente

Impianto di accumulo idroelettrico mediante pompaggio denominato "Mandra Moretta" e relative opere connesse ed infrastrutture indispensabili nei Comuni di Ruoti, Avigliano, Potenza, Pietragalla, Cancellara e Vaglio Basilicata (PZ)

|               |                    |   |              |
|---------------|--------------------|---|--------------|
| progetto      |                    | ELETTRODOTTO: PLANIMETRIA PREVENZIONE INCENDI |              |
| redatto       | modificato         | scala   | elaborato n. |
| MS 15.11.2022 | a                  | 1:5000  | PD-EP-30     |
| controllato   | b                  |   |              |
| SZ 15.11.2022 | c                  |   |              |
| pagine 5/7    | nr progetto 11-213 | Ruoti-planimetria-prevenzione-incendi.gpz     |              |

**GEO** Studio di Geologia e Geotecnica  
 Dott. Geol. Antonio De Carlo  
 Via del Seminario 35 - 25100 Potenza (PZ)  
 tel. +39 0971 180 0373  
 studio@potenza@libero.it

**BETTONI ING. LINO**  
 Società di Ingegneria  
 Via San Marco, 100 - 39012 Bolzano (BZ)  
 Tel. +39 0471 491111  
 Email: bettoni@ingegneribettoni.it

**patscheiderpartner**  
 ENGINEERS  
 Ingenieure Patscheider & Partner S.r.l.  
 I-39024 mals/males (bz) - giuristenstraße 5/k via giorenza  
 I-39100 bozen/bolzano - negrellistraße 13/c via negrelli  
 a-51130 schweiz - mindelheimstraße 6  
 tel. +39 0473 83 05 05 fax +39 0473 83 53 01  
 info@pp.bz.it www.patscheiderpartner.it

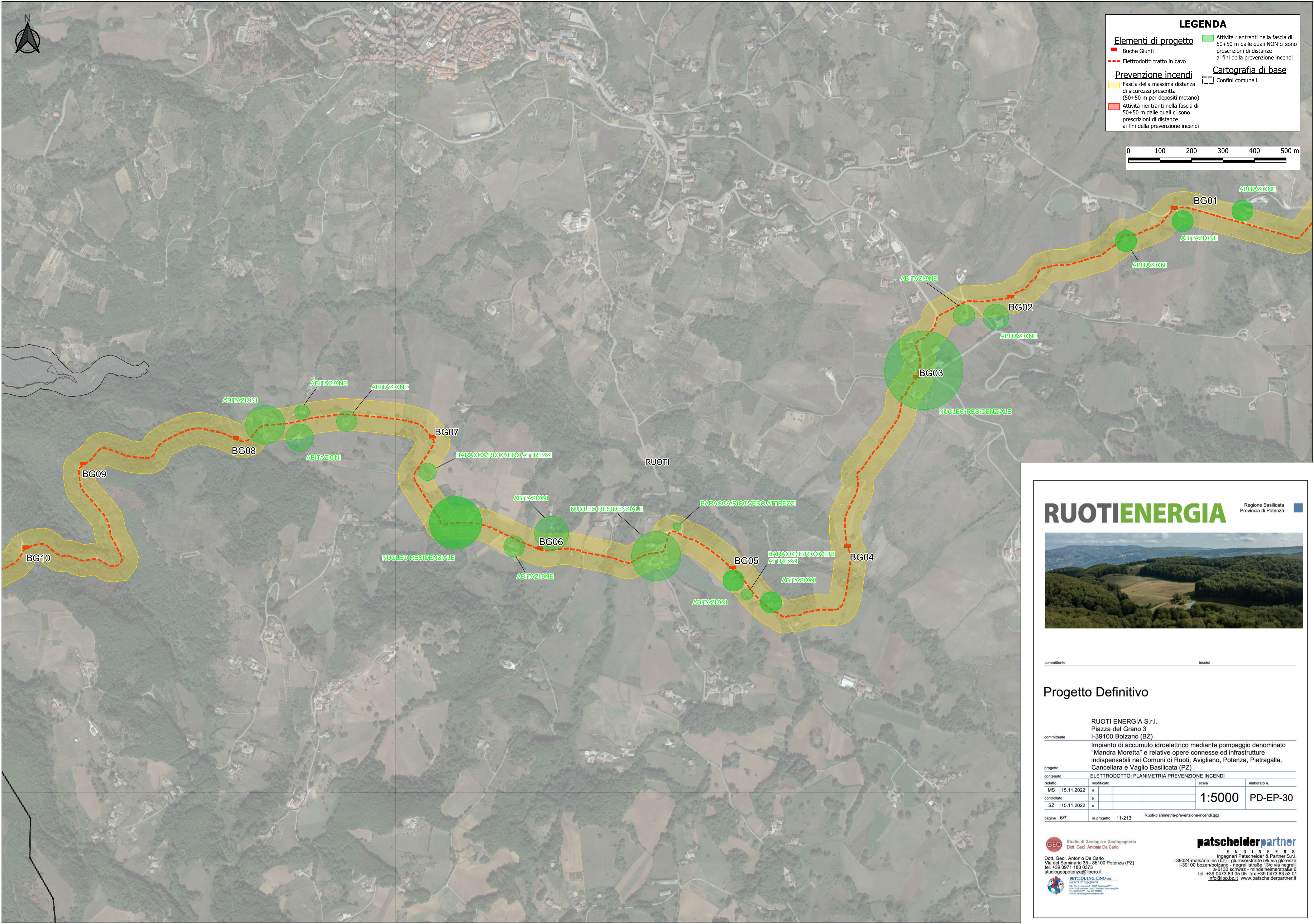

**LEGENDA**

**Elementi di progetto**

- Buche Giunti
- Elettrodotta tratto in cavo

**Prevenzione incendi**

- Fascia della massima distanza di sicurezza prescritta (50+50 m per depositi metano)
- Attività rientranti nella fascia di 50+50 m dalle quali ci sono prescrizioni di distanze ai fini della prevenzione incendi

**Cartografia di base**

- Confini comunali

Attività rientranti nella fascia di 50+50 m dalle quali NON ci sono prescrizioni di distanze ai fini della prevenzione incendi

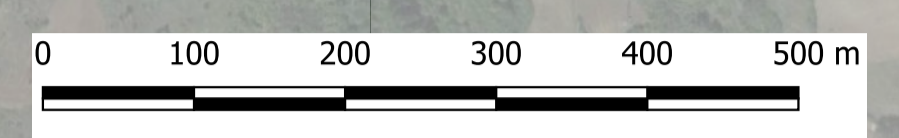

**RUOTI ENERGIA** Regione Basilicata  
Provincia di Potenza



committente \_\_\_\_\_ tecnici \_\_\_\_\_

**Progetto Definitivo**

RUOTI ENERGIA S.r.l.  
Piazza del Grano 3  
I-39100 Bolzano (BZ)

committente

Impianto di accumulo idroelettrico mediante pompaggio denominato "Mandra Moretta" e relative opere connesse ed infrastrutture indispensabili nei Comuni di Ruoti, Avigliano, Potenza, Pietragalla, Cancellara e Vaglio Basilicata (PZ)

|               |   |   |              |
|---------------|---|---|--------------|
| progetto      | ELETTRODOTTA: PLANIMETRIA PREVENZIONE INCENDI |   |              |
| redatto       | modificato                                    | scala                                     | elaborato n. |
| MS 15.11.2022 | a   | 1:5000                                    | PD-EP-30     |
| controllato   | b   |   |              |
| SZ 15.11.2022 | c   |   |              |
| pagine 6/7    | nr progetto 11-213                            | Ruoti-planimetria-prevenzione-incendi.agz |              |

**GEO** Studio di Geologia e Geotecnica  
Dott. Geol. Antonio De Carlo

Dott. Geol. Antonio De Carlo  
Via del Seminario 35 - 25100 Potenza (PZ)  
tel. +39 0971 180 0373  
studio@potenza@libero.it

**patzschneiderpartner**  
ENGINEERS  
Ingegneri Patzschneider & Partner S.r.l.  
I-39024 mals/males (bz) - gliurnsstraße 5/k via gliorenza  
I-39100 bozen/bolzano - negrellstraße 13/c via negrelli  
a-5130 schwarz - mindelheimerstraße 6  
tel. +39 0473 83 05 05 fax +39 0473 83 53 01  
info@ppo.bz.it www.patzschneiderpartner.it

**BETTONI ING. LINO**  
CANTIERI DI PROGETTAZIONE  
Via Roma 100 - 00187 Roma (RM) Italia  
Tel. +39 06 4781 1111 Fax +39 06 4781 1112  
Email: bettoni@ingegneribettoni.it

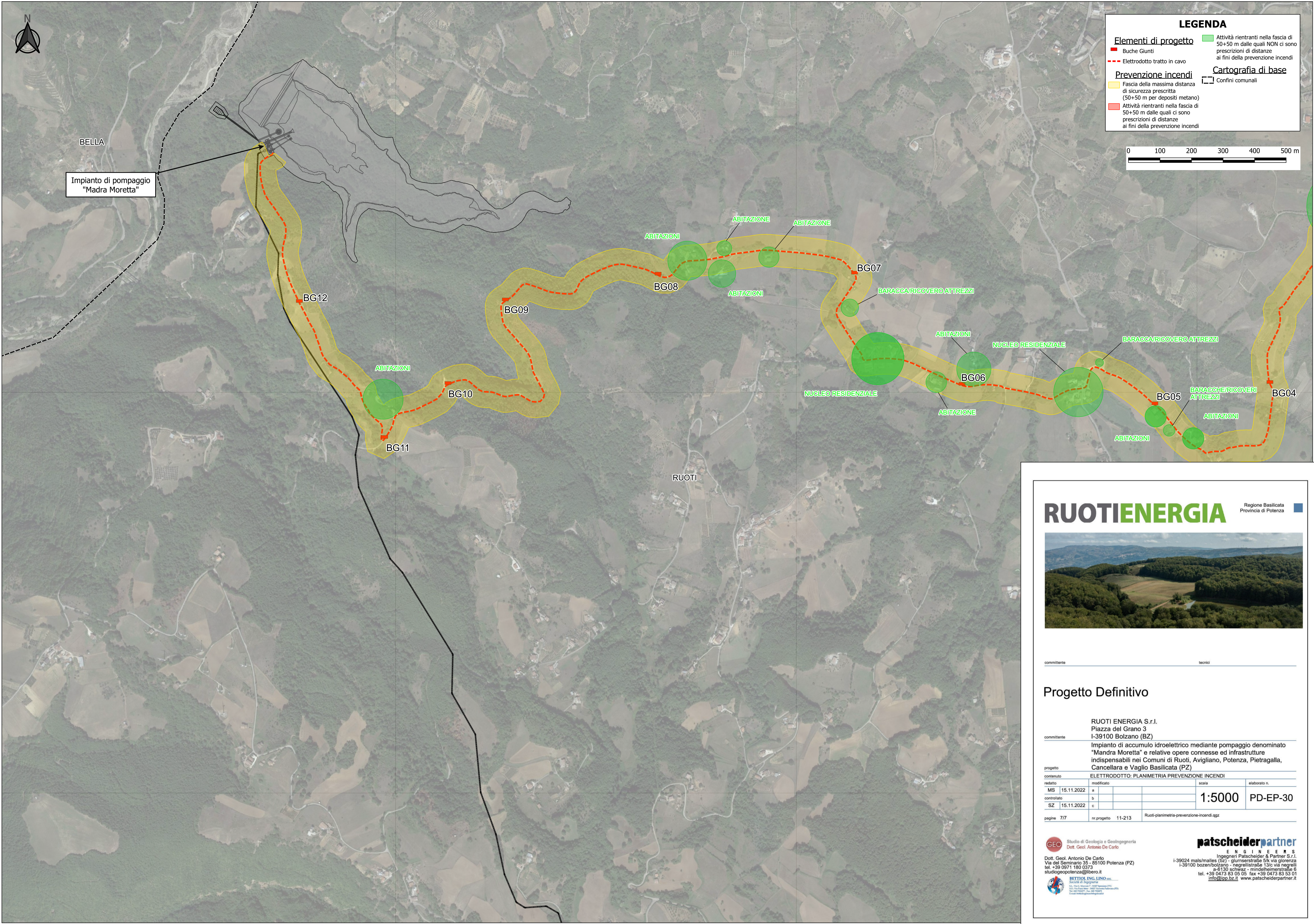

**LEGENDA**

**Elementi di progetto**

- Buche Giunti
- Elettrodotta tratto in cavo

**Prevenzione incendi**

- Fascia della massima distanza di sicurezza prescritta (50+50 m per depositi metano)
- Attività rientranti nella fascia di 50+50 m dalle quali ci sono prescrizioni di distanze ai fini della prevenzione incendi

**Cartografia di base**

- Confini comunali

Attività rientranti nella fascia di 50+50 m dalle quali NON ci sono prescrizioni di distanze ai fini della prevenzione incendi

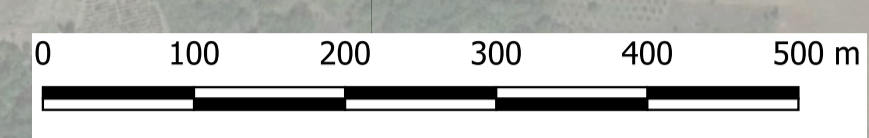

**RUOTIENERGIA** Regione Basilicata  
 Provincia di Potenza



committente: \_\_\_\_\_ tecnico: \_\_\_\_\_

**Progetto Definitivo**

|             |        |  |   |
|-------------|--------|--|---|
| committente |        | RUOTI ENERGIA S.r.l.<br>Piazza del Grano 3<br>I-39100 Bolzano (BZ)   |   |
| progetto    |        | Impianto di accumulo idroelettrico mediante pompaggio denominato "Mandra Moretta" e relative opere connesse ed infrastrutture indispensabili nei Comuni di Ruoti, Avigliano, Potenza, Pietragalla, Cancellara e Vaglio Basilicata (PZ) |   |
| contenuto   |        | ELETTRODOTTO: PLANIMETRIA PREVENZIONE INCENDI  |   |
| redatto     | MS     | 15.11.2022   | a   |
| modificato  |        |  | b   |
| controllato | SZ     | 15.11.2022   | c   |
| scale       | 1:5000 |  | elaborato n.                              |
| pagine 7/7  |        | nr.progetto 11-213   | Ruoti-planimetria-prevenzione-incendi.agz |

**GEO** Studio di Geologia e Geotecnica  
 Dott. Geol. Antonio De Carlo  
 Via del Seminario 35 - 25100 Potenza (PZ)  
 tel. +39 0971 180 0373  
 studio@potenza@libero.it

**patscheiderpartner**  
 ENGINEERS  
 Ingenieure Patscheider & Partner S.r.l.  
 I-39024 mals/males (bz) - giurgenstraße 5/k via gionzetta  
 I-39100 bozen/bolzano - negrellistraße 13/c via negrelli  
 a-5130 schwarz - mindelheimerstraße 6  
 tel. +39 0473 83 05 05 fax +39 0473 83 53 01  
 info@pp.bz.it www.patscheiderpartner.it