Sezione A-A (1:500)

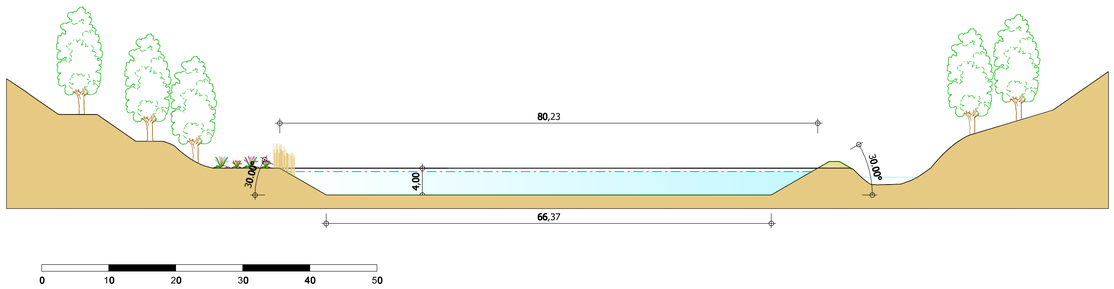

Sezione B-B (1:500)

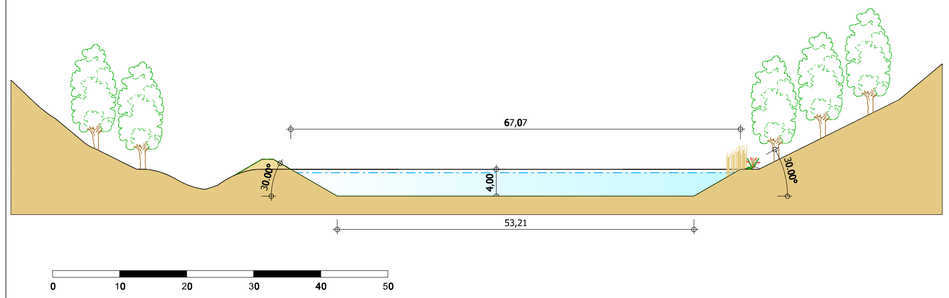

Legenda

- Laghetto della Moretta esistente
- Nuovo invaso di monte di progetto
- Nuovo laghetto
- Sezioni
- Corsi d'acqua
- Strada di accesso
- Nuova strada di accesso
- Terreno naturale
- Terreno rimodellato
- Terreno per futuro utilizzo

N

Lago della Moretta esistente

Planimetria

Scala 1:2.500

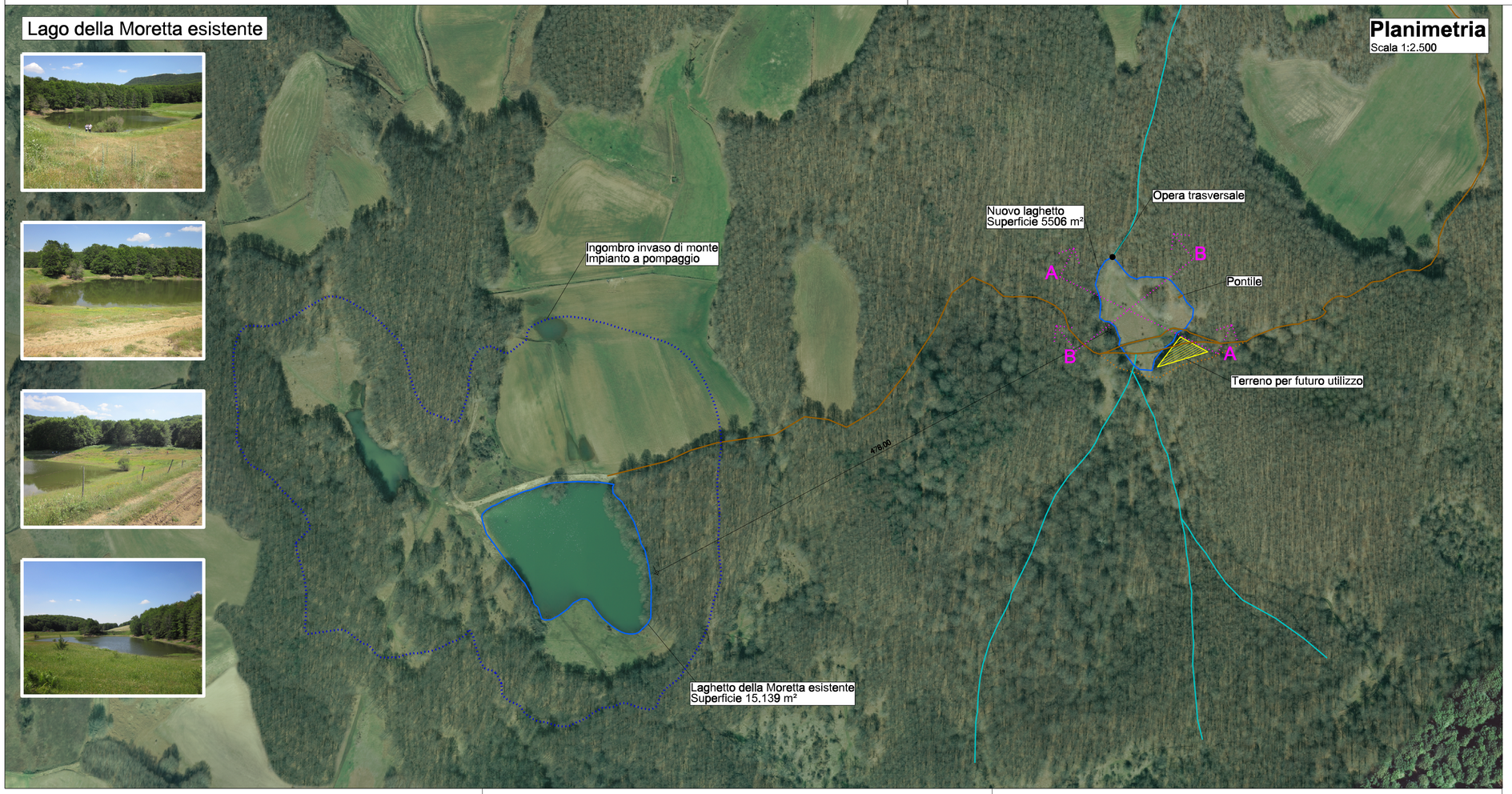

RUOTIENERGIA

Regione Basilicata
Provincia di Potenza

committente

tecnici

ORDINE DEGLI INGEGNERI DELLA PROV. DI BOLZANO
Dr. Ing. WALTER GOSTNER
Nr. 1191
INGENIEURKAMMER DER PROVINZ BOZEN

Progetto Definitivo

committente	RUOTI ENERGIA S.r.l. Piazza del Grano 3 I-39100 Bolzano (BZ)
progetto	Impianto di accumulo idroelettrico mediante pompaggio denominato "Mandra Moretta" e relative opere connesse ed infrastrutture indispensabili nei Comuni di Ruoti, Avigliano, Potenza, Pietragalla, Cancellara e Vaglio Basilicata (PZ)
contenuto	Misure di compensazione: delocalizzazione Lago della Moretta

redatto		modificato				scala	elaborato n.
SF	11.11.2022	a				1:1250 1:500	PD-EP.36
controllato		b					
CL	12.12.2022	c					
pagine 1		nr.progetto 11-213		T:\Projekte\2011\11_213_PSKW_Ruoti\einr1\einr\dgn\einr1_mod_01_SF.dgn PD-EP-36-Misure_di_compensazione_delocalizzazione_Lago_della_Moretta_01			

Studio di Geologia e GeoIngegneria
Dott. Geol. Antonio De Carlo

Dott. Geol. Antonio De Carlo
Via del Seminario 35 - 85100 Potenza (PZ)
tel. +39 0971 180 0373
studiogeopotenza@libero.it

BETTIOL ING. LINO SRL
Società di Ingegneria
S.L. Via G. Marconi 7 - 06832 Igrenano (TN)
UO Via Nazionale 1/B2 - 38050 Marter/Valsugana (TN)
Tel 0461 765277 - Fax 0461 765279
E-mail: lbettiol@pec.bettiolsrl.it

patscheiderpartner
E N G I N E E R S
Ingegneri Patscheider & Partner S.r.l.
i-39024 mals/malles (bz) - glurnserstraße 5/k via glorenza
i-39100 bozen/bolzano - negrellistraße 13/c via negrelli
a-6130 schwaz - mindelheimerstraße 6
tel. +39 0473 83 05 05 fax +39 0473 83 53 01
info@ipp.bz.it www.patscheiderpartner.it