

LEGENDA

Elementi di progetto

- Sostegni
- Elettrodotto tratto aereo
- SSE Consegna Vaglio (Ruoti Energia)
- Nuova SE
- SE RTN Terna Vaglio
- Ampliamento parte esistente
- Parte esistenti

Varianti di progetto

- Variante SSE Vaglio (Ruoti Energia)
- Tratto aereo - variante A
- Tratto aereo - variante B
- Tratto aereo - variante C

Vincoli paesaggistici e culturali

- Ambito paesaggistico B "La montagna interna" - art. 135

Cartografia di base

- Fiumi, torrenti e corsi d'acqua - art. 142 c. 1 lett. c
- Territori coperti da foreste e da boschi - art. 142 c. 1 lett. g (da RSDI Basilicata)
- Zone di interesse archeologico - art. 142 c. 1 lett. m
- Confini comunali

Tipologie e livelli di pericolosità dei fenomeni franosi

- R4
- R3
- R2
- R1
- ASV

Autorità di Bacino Distrettuale dell'Appennino Meridionale, Sede Basilicata (ex AdB Interregionale dei Bacini della Basilicata):
Rischio da frana

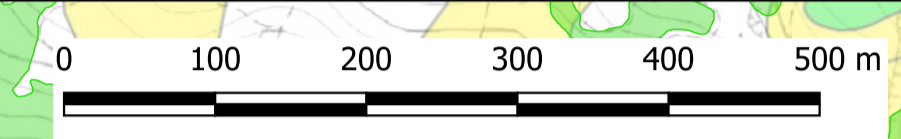

Linea di progetto

Varianti di tracciato A, B e C

Variante SSE Consegna Vaglio

Ampliamento SE RTN Vaglio (Terna)

SSE Consegna Vaglio (Ruoti Energia)

SE RTN Vaglio (Terna) esistente



Progetto Definitivo

RUOTI ENERGIA S.r.l.
Piazza del Grano 3
I-39100 Bolzano (BZ)

Impianto di accumulo idroelettrico mediante pompaggio denominato "Mandra Moretta" e relative opere connesse ed infrastrutture indispensabili nei Comuni di Ruoti, Avigliano, Potenza, Pietragalla, Cancellara e Vaglio Basilicata (PZ)

progetto: COROGRAFIA DELLE VARIANTI ANALIZZATE (TRATTO 1-3) - OUC

contenuto	redatto	modificato	scala	elaborato n.
MS 15.11.2022	a		1:5000	PD-EP-4.2.1
controllato	b			
SZ 15.11.2022	c			

pagine 1/3 nr.progetto 11-213 Ruoti-varianti.ogz

Studio di Geologia e Geotecnica
Dott. Geol. Antonio De Carlo

patscheiderpartner
ENGINEERS
Ingegneri Patscheider & Partner S.r.l.
I-39024 mals/males (bz) - giornestraße 5/a via glienza
I-39100 bozen/bolzano - negrelstraße 13/c via negrelli
a-5130 schwaaz - mindelheimerstraße 6
tel. +39 0473 83 05 05 fax +39 0473 83 53 01
info@ppz.bz.it www.patscheiderpartner.it

BETTONI ING. LINDO
Via del Seminario 35 - 85100 Potenza (PZ)
tel. +39 0971 180 0373
studio@potenza@libero.it

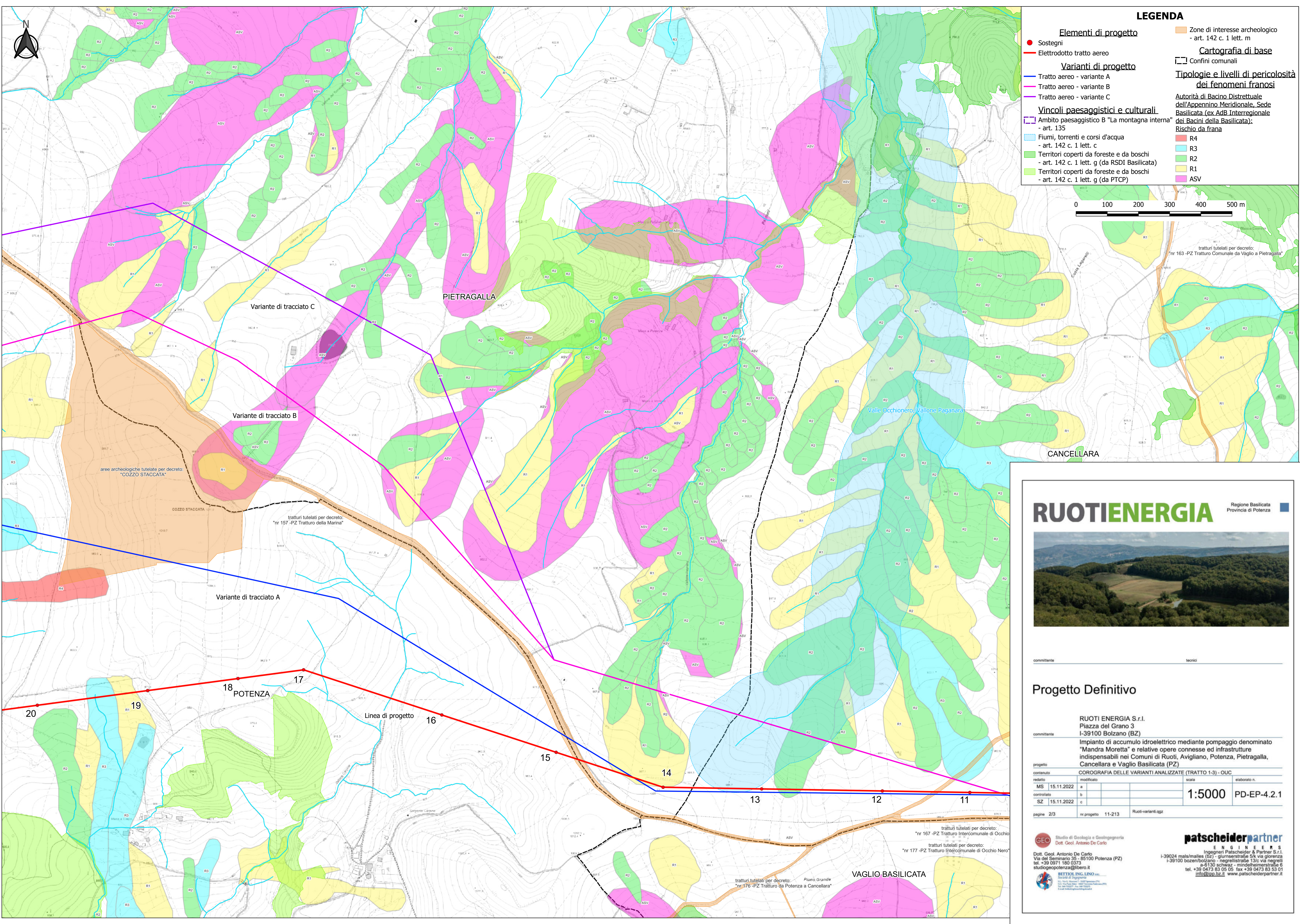

LEGENDA

- Sostegni
- Elettrodotto tratto aereo
- Varianti di progetto**
 - Tratto aereo - variante A
 - Tratto aereo - variante B
 - Tratto aereo - variante C
- Vincoli paesaggistici e culturali**
 - Ambito paesaggistico B "La montagna interna" - art. 135
 - Fiumi, torrenti e corsi d'acqua - art. 142 c. 1 lett. c
 - Territori coperti da foreste e da boschi - art. 142 c. 1 lett. g (da RSDI Basilicata)
 - Territori coperti da foreste e da boschi - art. 142 c. 1 lett. g (da PTC)
- Zone di interesse archeologico - art. 142 c. 1 lett. m
- Cartografia di base
- Confini comunali
- Tipologie e livelli di pericolosità dei fenomeni franosi**
 - R4
 - R3
 - R2
 - R1
 - ASV

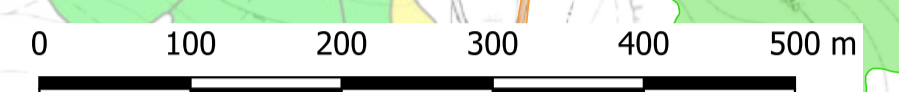

Variante di tracciato C

Variante di tracciato B

Variante di tracciato A

PIETRAGALLA

CANCELLARA

Valle Occhionero, Vallone Paganara

aree archeologiche tutelate per decreto: "COZZO STACCATA"

tratturi tutelati per decreto: "nr 157 -PZ Tratturo della Marina"

tratturi tutelati per decreto: "nr 167 -PZ Tratturo Intercomunale di Occhio Nero"

tratturi tutelati per decreto: "nr 177 -PZ Tratturo Intercomunale di Occhio Nero"

tratturi tutelati per decreto: "nr 176 -PZ Tratturo da Potenza a Cancellara"

VAGLIO BASILICATA

RUOTIENERGIA

Regione Basilicata
Provincia di Potenza



Progetto Definitivo

committente		tecnico	
<p>RUOTI ENERGIA S.r.l. Piazza del Grano 3 I-39100 Bolzano (BZ)</p>			
<p>Impianto di accumulo idroelettrico mediante pompaggio denominato "Mandra Moretta" e relative opere connesse ed infrastrutture indispensabili nei Comuni di Ruoti, Avigliano, Potenza, Pietragalla, Cancellara e Vaglio Basilicata (PZ)</p>			
progetto	COROGRAFIA DELLE VARIANTI ANALIZZATE (TRATTO 1-3) - OUC		
redatto	modificato	scala	elaborato n.
MS 15.11.2022	a	1:5000	PD-EP-4.2.1
controllato	b		
SZ 15.11.2022	c		
pagine 2/3	nr progetto 11-213	Ruoti-varianti.agg.	

GEO Studio di Geologia e Geotecnica
Dott. Geol. Antonio De Carlo
Dott. Geol. Antonio De Carlo
Via del Seminario 35 - 85100 Potenza (PZ)
tel. +39 0971 180 0373
studio@potenza@libero.it

patscheiderpartner
ENGINEERS
Ingegneri Patscheider & Partner S.r.l.
I-39024 mals/males (bz) - gliersenstrasse 5/a via glienza
I-39100 bozen/bolzano - negrellistrasse 13/c via negrelli
a-5130 schwarz - mindelheimerstrasse 6
tel. +39 0473 83 05 05 fax +39 0473 83 53 01
info@ppp.bz.it www.patscheiderpartner.it

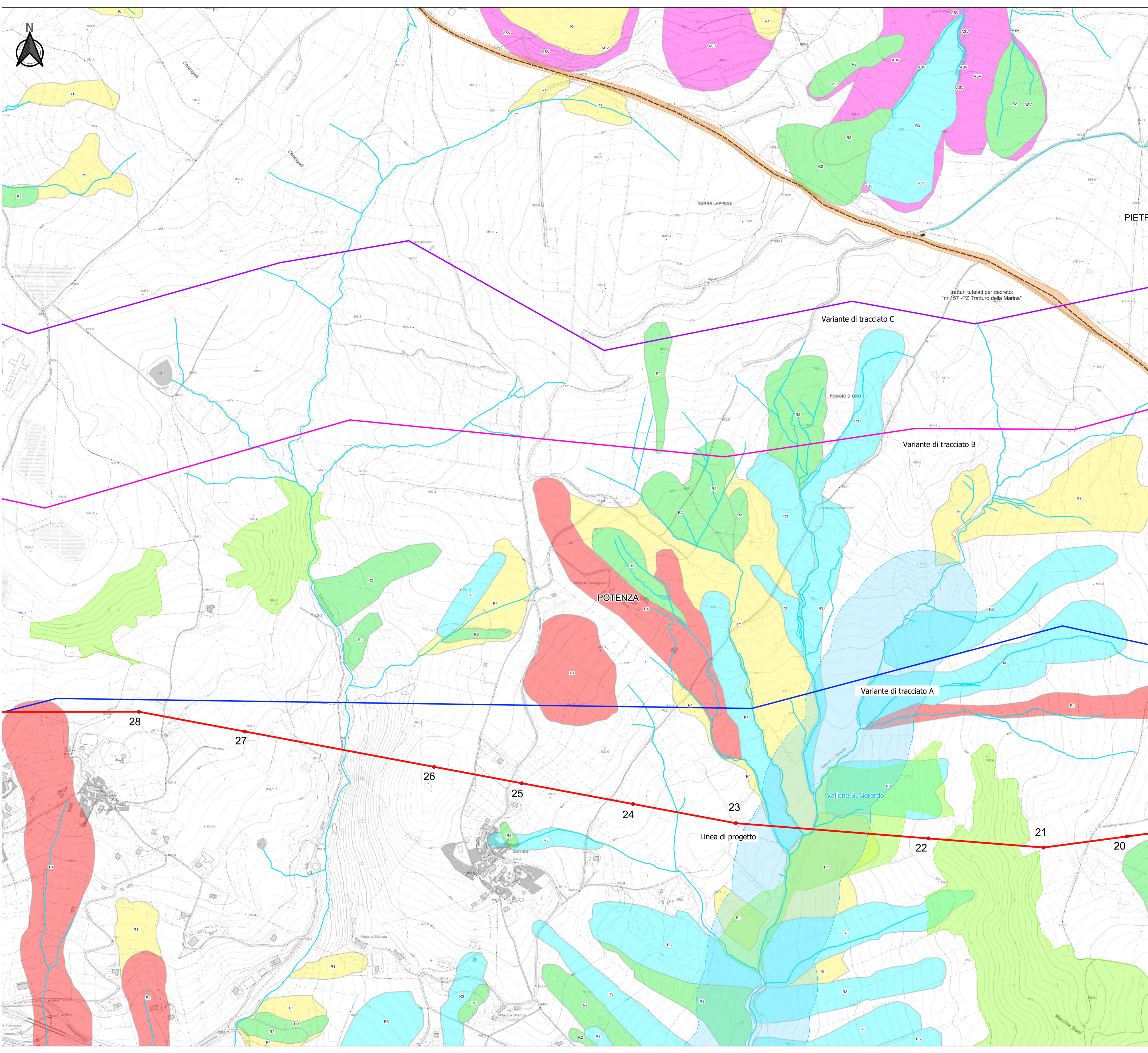

LEGENDA

- Elementi di progetto**
- Sostegni
- Elettrdotto tratto aereo
- Varianti di progetto**
- Tratto aereo - variante A
- Tratto aereo - variante B
- Tratto aereo - variante C
- Vincoli paesaggistici e culturali**
- ▭ Ambito paesaggistico B "La montagna interna" - art. 135
- ▭ Fiumi, torrenti e corsi d'acqua - art. 142 c. 1 lett. c
- ▭ Territori coperti da foreste e da boschi - art. 142 c. 1 lett. g (da PTCP)
- ▭ Zone di interesse archeologico - art. 142 c. 1 lett. m
- Cartografia di base**
- ▭ Confini comunali
- Tipologie e livelli di pericolosità dei fenomeni franosi**
- ▭ Autorità di Bacino Distrettuale dell'Appennino Meridionale, Sede Basilicata (ex AdB Interregionale dei Bacini della Basilicata): Rischio da frana
- ▭ R4
- ▭ R3
- ▭ R2
- ▭ R1
- ▭ ASV

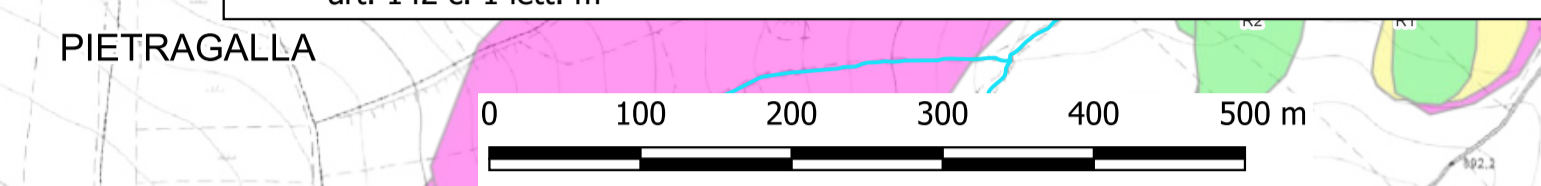

RUOTIENERGIA Regione Basilicata Provincia di Potenza



committente: _____ tecnico: _____

Progetto Definitivo

RUOTI ENERGIA S.r.l.
 Piazza del Grano 3
 I-39100 Bolzano (BZ)

Impianto di accumulo idroelettrico mediante pompaggio denominato "Mandra Moretta" e relative opere connesse ed infrastrutture indispensabili nei Comuni di Ruoti, Avigliano, Potenza, Pietragalla, Cancellara e Vaglio Basilicata (PZ)

progetto: COROGRAFIA DELLE VARIANTI ANALIZZATE (TRATTO 1-3) - OUC
 redatto: _____ modificato: _____ scala: _____ elaborato n.: _____
 MS 15.11.2022 a) _____
 SZ 15.11.2022 b) _____ c) _____
 pagine: 3/3 nr.progetto: 11-213 Ruoti-varianti.ogz

STUDIO GEOLOGICO E GEOINGEGNERIA
 Dott. Geol. Antonio De Carlo
 Dott. Geol. Antonio De Carlo
 Via del Seminario 35 - 85100 Potenza (PZ)
 tel. +39 0971 180 0373
 studiogeopotenza@libero.it

INGEGNERIA PATSCHIEDER & PARTNER S.r.l.
 Ingegneri Patschieder & Partner S.r.l.
 I-39024 mals/males (bz) - giurgenstraße 5/a via gliorenza
 I-39100 bozen/bolzano - negrellstraße 13/c via negrelli
 a-5130 schwanau - mindelheimerstraße 6
 tel. +39 0473 83 05 05 fax +39 0473 83 53 01
 info@ppp.bz.it www.patschiederpartner.it