

LEGENDA

Elementi di progetto

- Sostegni
- Elettrodotto tratto aereo
- SE RTN Terna Vaglio
- Ampliamento parte esistente
- Parte esistente

SSE Consegna Vaglio (Ruoti Energia)

- Nuova SE

Attività minerarie

- Permessi di ricerca di idrocarburi

Cartografia di base

- Confini comunali

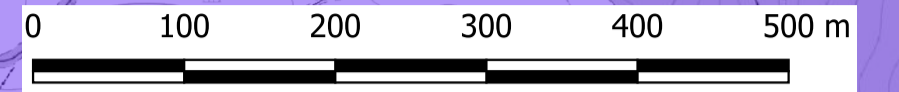

RUOTIENERGIA Regione Basilicata
 Provincia di Potenza



committente: _____ tecnico: _____

Progetto Definitivo

RUOTI ENERGIA S.r.l.
 Piazza del Grano 3
 I-39100 Bolzano (BZ)

committente

Impianto di accumulo idroelettrico mediante pompaggio denominato "Mandra Moretta" e relative opere connesse ed infrastrutture indispensabili nei Comuni di Ruoti, Avigliano, Potenza, Pietragalla, Cancellara e Vaglio Basilicata (PZ)

progetto	PLANIMETRIA VALUTAZIONE INTERFERENZA CON ATTIVITA' MINERARIE - OUC		
contenuto	redatto	modificato	scala
MS	15.11.2022	a	1:5000
		b	
SZ	15.11.2022	c	
elaborato n.	PD-EP-9		
pagine	1/7	nr.progetto	11-213

Ruoti-interferenza-con-attivita-minerarie.gpz

GEO Studio di Geologia e Geotecnica
 Dott. Geol. Antonio De Carlo

Dott. Geol. Antonio De Carlo
 Via del Seminario 35 - 85100 Potenza (PZ)
 tel. +39 0971 180 0373
 studiogeopotenza@libero.it

patscheiderpartner
 ENGINEERS
 Ingegneri Patscheider & Partner S.r.l.
 I-39024 mals/males (bz) - gliurnsstraße 5/k via giorenza
 I-39100 bozen/bolzano - negrellistraße 13/c via negrelli
 a-51130 schwarz - mindelheimerstraße 6
 tel. +39 0473 83 05 05 fax +39 0473 83 03 01
 info@ppo.bz.it www.patscheiderpartner.it

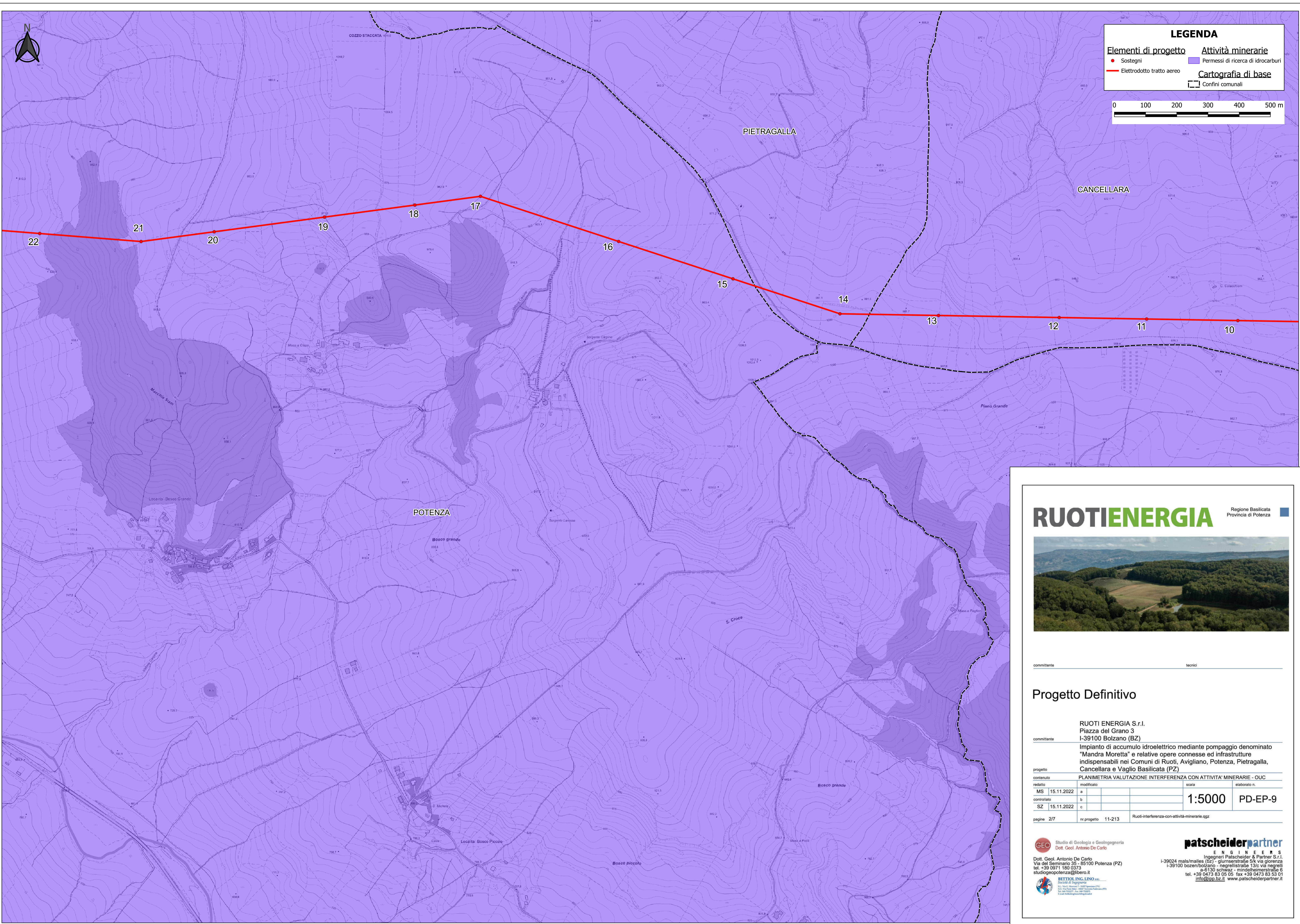

LEGENDA

Elementi di progetto

- Sostegni
- Elettrodotto tratto aereo

Attività minerarie

- Permessi di ricerca di idrocarburi

Cartografia di base

- Confini comunali

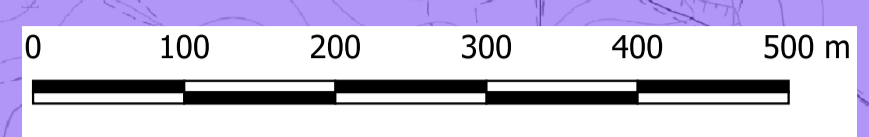

RUOTIENERGIA Regione Basilicata
 Provincia di Potenza



committente: _____ tecnico: _____

Progetto Definitivo

RUOTI ENERGIA S.r.l.
 Piazza del Grano 3
 I-39100 Bolzano (BZ)

committente

Impianto di accumulo idroelettrico mediante pompaggio denominato "Mandra Moretta" e relative opere connesse ed infrastrutture indispensabili nei Comuni di Ruoti, Avigliano, Potenza, Pietragalla, Cancellara e Vaglio Basilicata (PZ)

progetto	PLANIMETRIA VALUTAZIONE INTERFERENZA CON ATTIVITA' MINERARIE - OUC		
redatto	modificato	scala	elaborato n.
MS 15.11.2022	a	1:5000	PD-EP-9
controllato	b		
SZ 15.11.2022	c		
pagine 2/7	nr.progetto 11-213	Ruoti-interferenza-con-attivita-minerarie.gpz	

GEO Studio di Geologia e Geotecnica
 Dott. Geol. Antonio De Carlo
 Dott. Geol. Antonio De Carlo
 Via del Semmarino 35 - 85100 Potenza (PZ)
 tel. +39 0971 180 0373
 studiogeopotenza@libero.it

patscheiderpartner
 ENGINEERS
 Ingegneri Patscheider & Partner S.r.l.
 I-39024 mals/males (bz) - gliumserstraße 5/k via gliorenza
 I-39100 bozen/bolzano - negrellistraße 13/c via negrelli
 a-5130 schwanau - mindelheimerstraße 6
 tel. +39 0473 83 05 05 fax +39 0473 83 03 01
 info@ppo.bz.it www.patscheiderpartner.it

BETTER INC. LINO s.r.l.
 Società di Ingegneria
 Via San Marco, 100/101 - 38070 San Pietro (TN)
 Tel. +39 0461 900000 Fax +39 0461 900001
 Email: info@betterinc.it

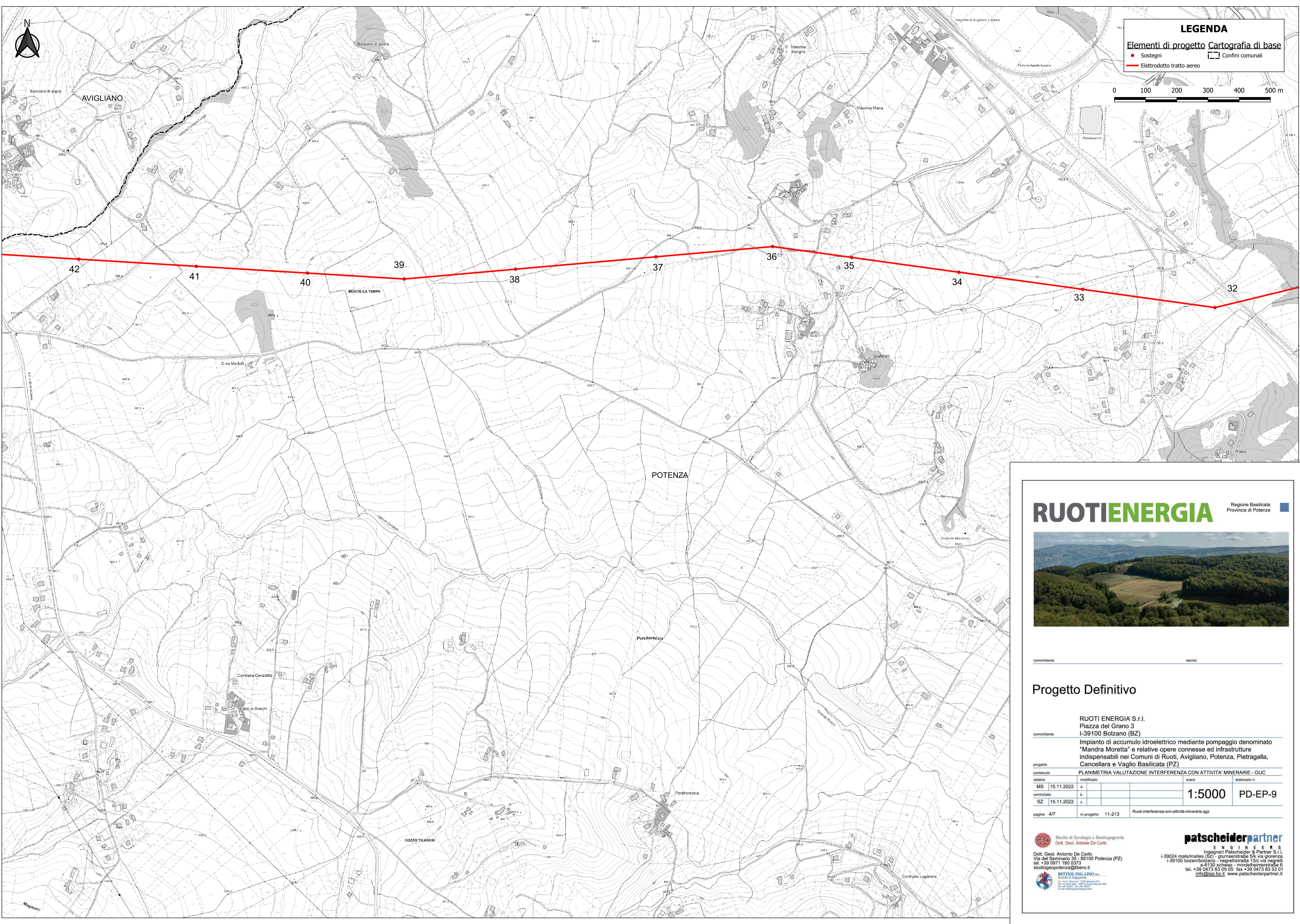

LEGENDA

Elementi di progetto Cartografia di base

- Sostegni
- Elettrodotto tratto aereo
- Confini comunali

0 100 200 300 400 500 m



RUOTIENERGIA Regione Basilicata
Provincia di Potenza

Progetto Definitivo

committente tecnico

RUOTI ENERGIA S.r.l.
Piazza del Grano 3
I-39100 Bolzano (BZ)

committente

Impianto di accumulo idroelettrico mediante pompaggio denominato "Mandra Moretta" e relative opere connesse ed infrastrutture indispensabili nei Comuni di Ruoti, Avigliano, Potenza, Pietragalla, Cancellara e Vaglio Basilicata (PZ)

progetto	PLANIMETRIA VALUTAZIONE INTERFERENZA CON ATTIVITA' MINERARIE - OUC		
redatto	modificato	scala	elaborato n.
MS 15.11.2022	a	1:5000	PD-EP-9
SZ 15.11.2022	c		
pagine 4/7	nr.progetto 11-213	Ruoti-interferenza-con-attivita-minerarie.ggz	

Studio di Geologia e Geotecnica
Dott. Geol. Antonio De Carlo

Dott. Geol. Antonio De Carlo
Via del Seminario 35 - 25100 Potenza (PZ)
tel. +39 0971 180 0373
studio@potenza@libero.it

INGENIEERS
Ingegneri Patscheider & Partner S.r.l.
I-39024 mals/males (bz) - gliurnsstraße 51c via gliorenza
I-39100 bozen/bolzano - negrellstraße 13/c via negrelli
a-5130 schwarz - mindelheimerstraße 6
tel. +39 0473 83 05 05 fax +39 0473 83 53 01
info@ppo.bz.it www.patscheiderpartner.it

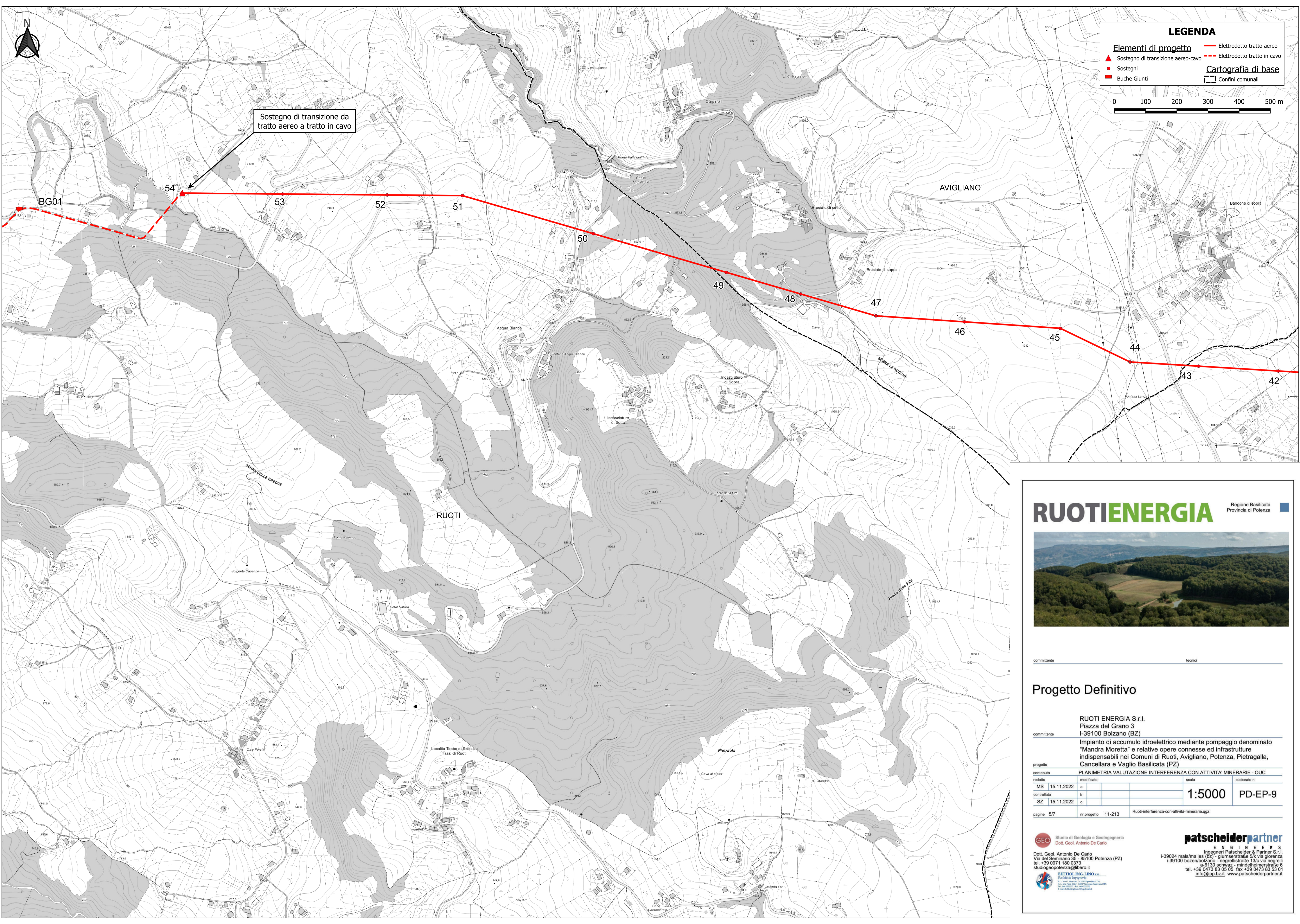

LEGENDA

Elementi di progetto

- ▲ Sostegno di transizione aereo-cavo
- Sostegni
- Buche Giunti
- Elettrodotto tratto aereo
- - - Elettrodotto tratto in cavo

Cartografia di base

- Confini comunali

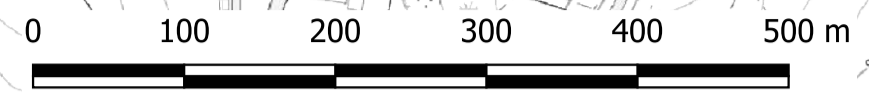

RUOTIENERGIA Regione Basilicata
 Provincia di Potenza



committente: _____ tecnico: _____

Progetto Definitivo

committente: **RUOTI ENERGIA S.r.l.**
 Piazza del Grano 3
 I-39100 Bolzano (BZ)

progetto: **Impianto di accumulo idroelettrico mediante pompaggio denominato "Mandra Moretta" e relative opere connesse ed infrastrutture indispensabili nei Comuni di Ruoti, Avigliano, Potenza, Pietragalla, Cancellara e Vaglio Basilicata (PZ)**

contenuto redatto	MS	15.11.2022	a	scala	1:5000	elaborato n.	PD-EP-9
controlato	SZ	15.11.2022	c				

pagine: 5/7 nr.progetto: 11-213 Ruoti-interferenza-con-attivita-minerarie.gpz

GEO Studio di Geologia e Geotecnica
 Dott. Geol. Antonio De Carlo
 Dott. Geol. Antonio De Carlo
 Via del Semmaro 35 - 25100 Potenza (PZ)
 tel. +39 0971 180 0373
 studio@potenza@libero.it

patscheiderpartner
 ENGINEERS
 Ingegneri Patscheider & Partner S.r.l.
 I-39024 mals/males (bz) - gliurnsstraße 51c via gliorenza
 I-39100 bozen/bolzano - negrellstraße 13/c via negrelli
 a-51130 schwarz - mindelheimerstraße 6
 tel. +39 0473 83 05 05 fax +39 0473 83 03 01
 info@ppo.bz.it www.patscheiderpartner.it

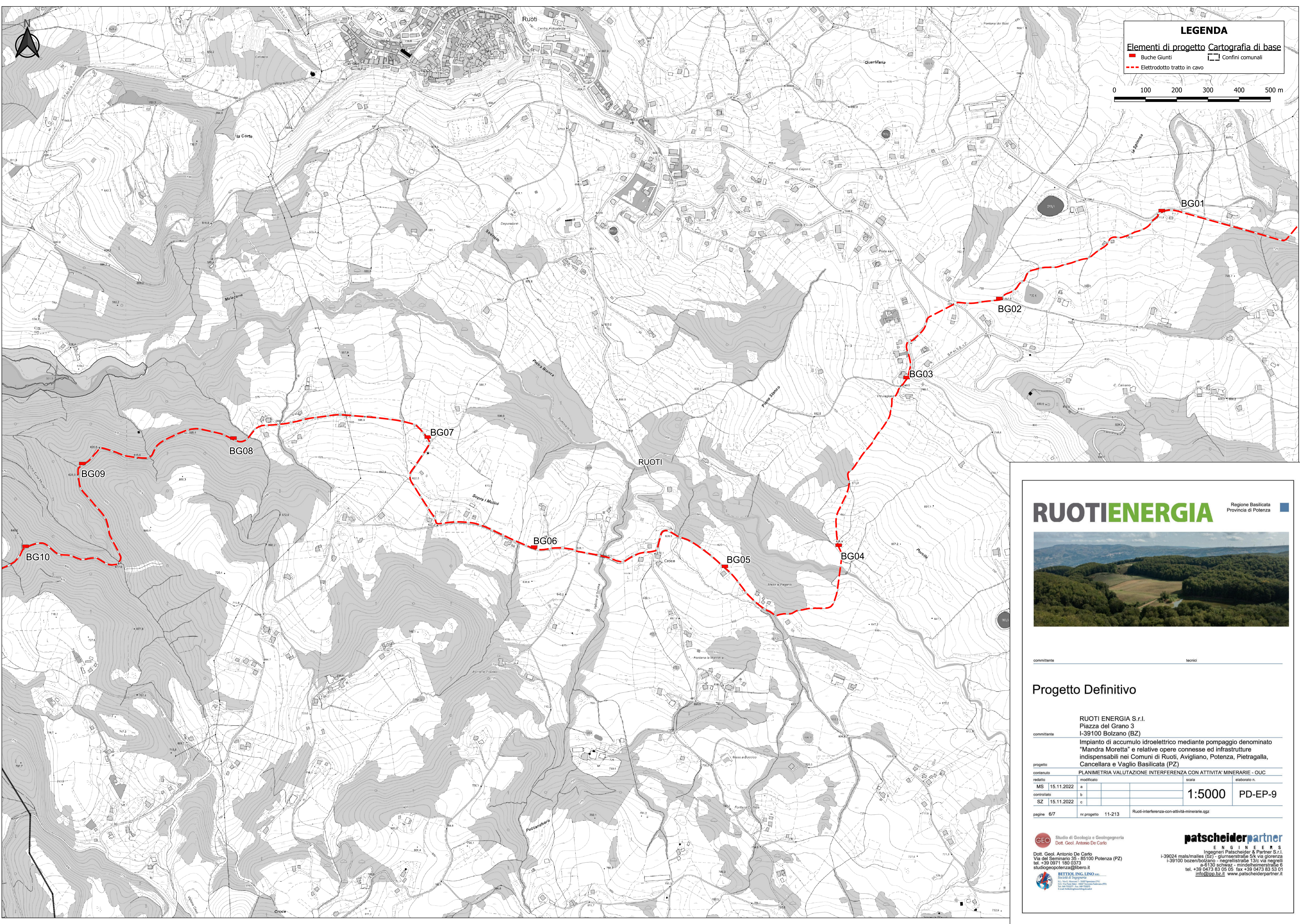

LEGENDA

Elementi di progetto Cartografia di base

■ Buche Giunti □ Confini comunali

--- Elettrodotto tratto in cavo

0 100 200 300 400 500 m

RUOTIENERGIA Regione Basilicata
 Provincia di Potenza



committente _____ tecnico _____

Progetto Definitivo

RUOTI ENERGIA S.r.l.
 Piazza del Grano 3
 I-39100 Bolzano (BZ)

committente _____

Impianto di accumulo idroelettrico mediante pompaggio denominato "Mandra Moretta" e relative opere connesse ed infrastrutture indispensabili nei Comuni di Ruoti, Avigliano, Potenza, Pietragalla, Cancellara e Vaglio Basilicata (PZ)

progetto	PLANIMETRIA VALUTAZIONE INTERFERENZA CON ATTIVITA' MINERARIE - OUC		
redatto	MS	15.11.2022	a
controllato	SZ	15.11.2022	c
pagine	6/7	nr.progetto	11-213

scala **1:5000** elaborato n. **PD-EP-9**

Ruoti-interferenza-con-attivita-minerarie.gpz

STUDIO GEOLOGICO E GEOTECNICO
 Dott. Geol. Antonio De Carlo

Dott. Geol. Antonio De Carlo
 Via del Seminario 35 - 85100 Potenza (PZ)
 tel. +39 0971 180 0373
 studio@potenza@libero.it

INGEGNERIA
patscheiderpartner
 ENGINEERS
 Ingegneri Patscheider & Partner S.r.l.
 I-39024 mals/males (bz) - giurgenstraße 5/k via giorzetta
 I-39100 bozen/bolzano - negrellstraße 13/c via negrelli
 a-5130 schwarz - mindelheimerstraße 6
 tel. +39 0473 83 05 05 fax +39 0473 83 03 01
 info@pp.bz.it www.patscheiderpartner.it

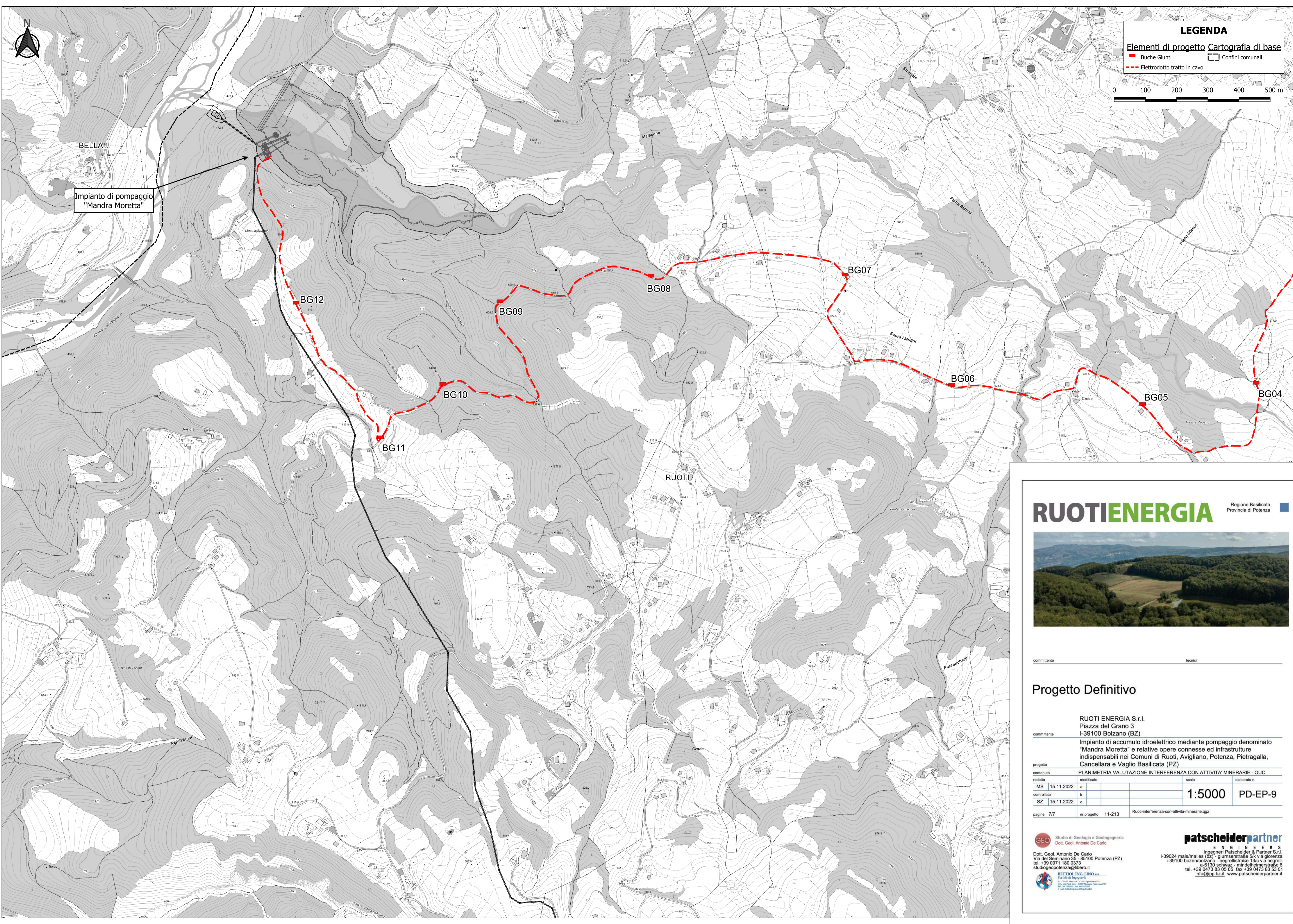

LEGENDA

Elementi di progetto Cartografia di base

- Buche Giunti
- - - Elettrodotto tratto in cavo
- Confini comunali

0 100 200 300 400 500 m

RUOTIENERGIA Regione Basilicata
 Provincia di Potenza



committente _____ tecnico _____

Progetto Definitivo

RUOTI ENERGIA S.r.l. Piazza del Grano 3 I-39100 Bolzano (BZ)			
Impianto di accumulo idroelettrico mediante pompaggio denominato "Mandra Moretta" e relative opere connesse ed infrastrutture indispensabili nei Comuni di Ruoti, Avigliano, Potenza, Pietragalla, Cancellara e Vaglio Basilicata (PZ)			
progetto PLANIMETRIA VALUTAZIONE INTERFERENZA CON ATTIVITA' MINIERARIE - OUC			
redatto	modificato	scala	elaborato n.
MS 15.11.2022	a	1:5000	PD-EP-9
controllato	b		
SZ 15.11.2022	c		
pagine 7/7 nr.progetto 11-213		Ruoti-interferenza-con-attivita-minerarie.gpz	

GEO Studio di Geologia e Geotecnica
 Dott. Geol. Antonio De Carlo

Dott. Geol. Antonio De Carlo
 Via del Semmario 35 - 25100 Potenza (PZ)
 tel. +39 0971 180 0373
 studiogeopozna@libero.it

BETTONI ING. LINDO
 Società di Ingegneria
 Via S. Maria Maddalena 10 - 39100 Bolzano (BZ)
 Tel. +39 0471 431111 Fax +39 0471 431112
 Email: bettoni@ingegneribettoni.it

patscheiderpartner
 ENGINEERS
 Ingegneri Patscheider & Partner S.r.l.
 I-39024 mals/males (bz) - gliumserstraße 5/k via giorenza
 I-39100 bozen/bolzano - negrellstraße 13/c via negrelli
 a-51130 schwanau - mindelheimerstraße 6
 tel. +39 0473 83 05 05 fax +39 0473 83 03 01
 info@ppp.bz.it www.patscheiderpartner.it