

### Sezione A-A (1:500)

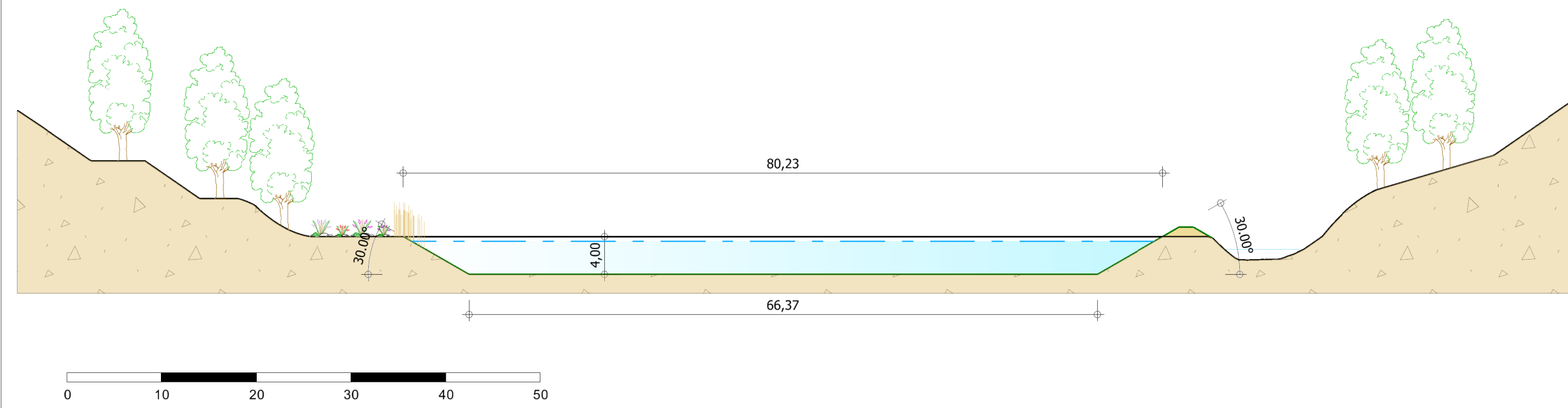

### Sezione B-B (1:500)

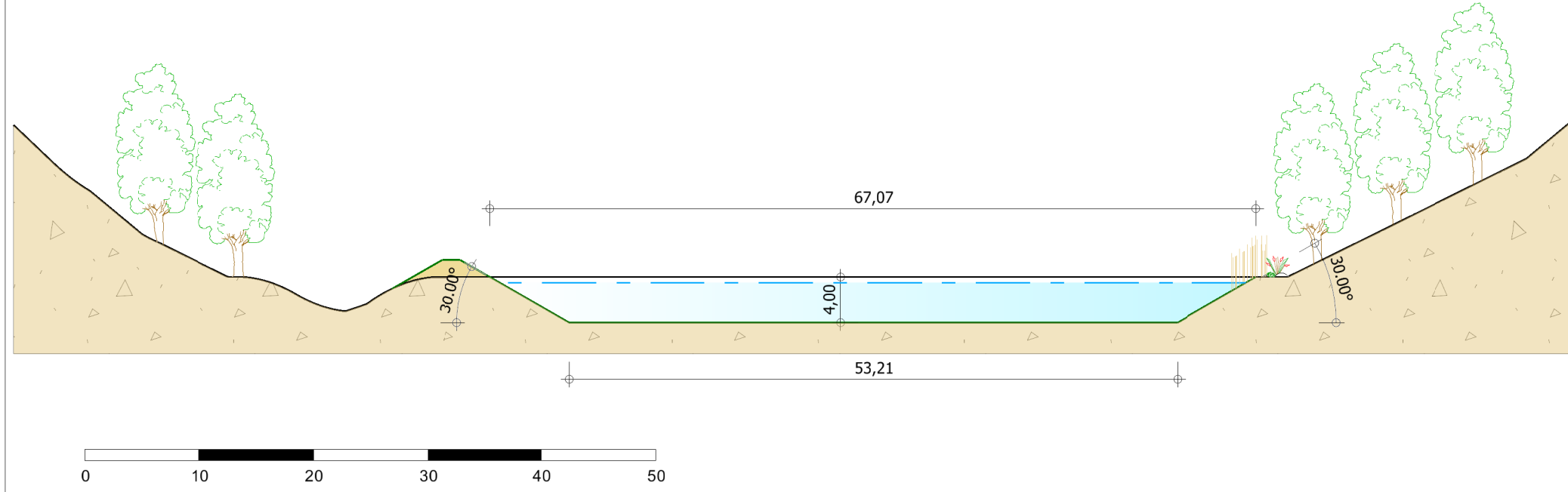

### Legenda

- Laghetto della Moretta esistente
- Nuovo invaso di monte di progetto
- Nuovo laghetto
- Sezioni
- Corsi d'acqua
- Strada di accesso
- Nuova strada di accesso
- Terreno naturale
- Terreno rimodellato
- Terreno per futuro utilizzo

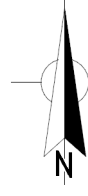

### Lago della Moretta esistente



### Planimetria Scala 1:2.500

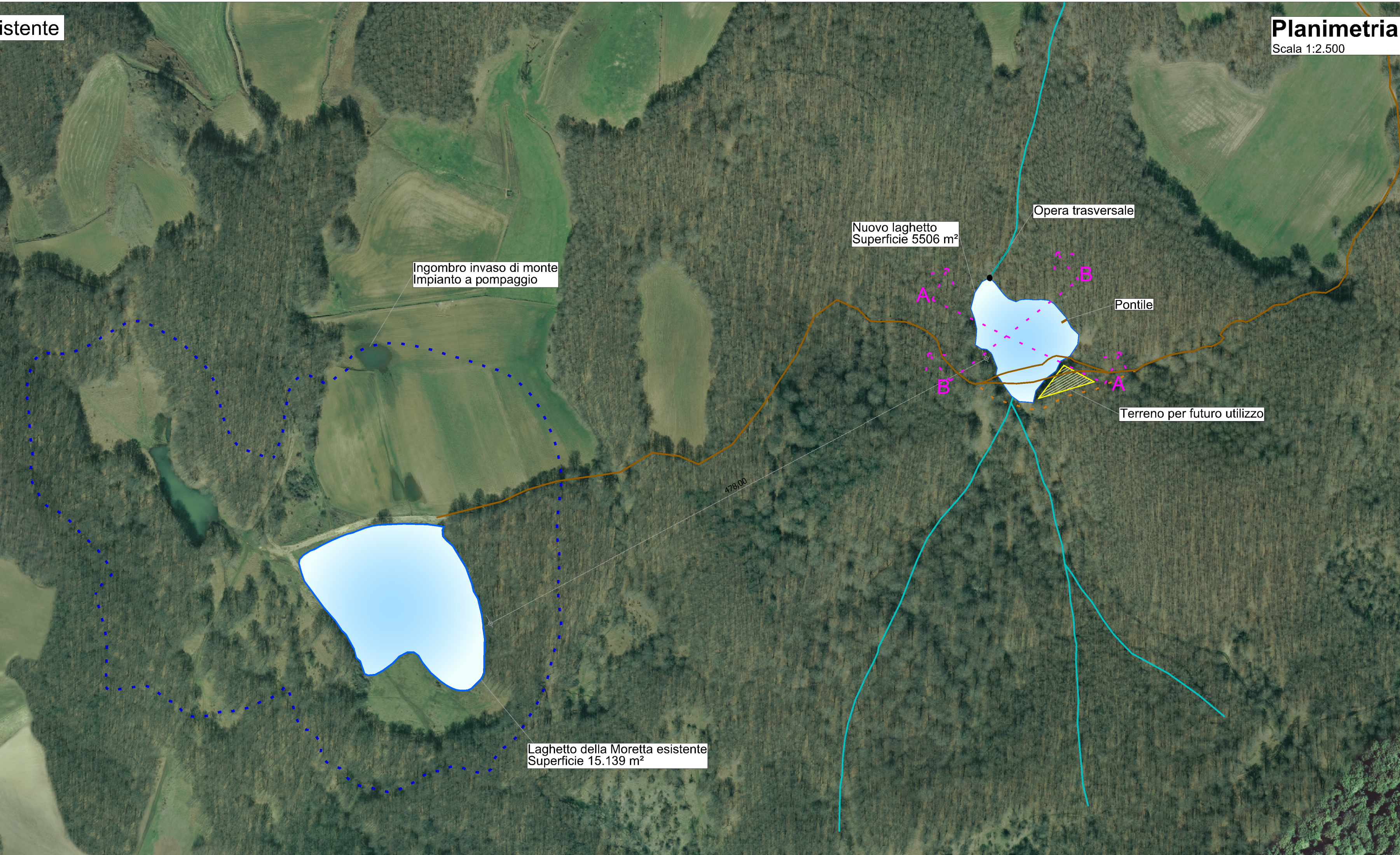

# RUOTIENERGIA

Regione Basilicata  
Provincia di Potenza



ORDINE DEGLI INGEGNERI  
DELLA PROV. DI BOLZANO  
**Dr. Ing. WALTER GOSTNER**  
n. 1191  
INGENIEURKAMMER  
DER PROVINZ BOZEN

committente

tecnici

## Valutazione di impatto ambientale

committente				RUOTI ENERGIA S.r.l. Piazza del Grano 3 I-39100 Bolzano (BZ)	
progetto				Impianto di accumulo idroelettrico mediante pompaggio denominato "Mandra Moretta" e relative opere connesse ed infrastrutture indispensabili nei Comuni di Ruoti, Avigliano, Potenza, Pietragalla, Cancellara e Vaglio Basilicata (PZ)	
contenuto				Compensazione ambientale: delocalizzazione Lago della Moretta	
redatto	modificato	scala	elaborato n.		
SF 13.12.2022	a	1:1.250	PD-VI.30.2		
controllato	b	1:500			
CL 14.12.2022	c				
pagine 1		nr.progetto 11-213	T:\Progetti\2011\11_213_PSKV_Ruoti\stud\VI\dgn\stud_VIA_mod_01.dgn PD-VI.30.2_Compensazione_ambientale_delocalizzazione_Lago_della_Moretta		

**GEO** Studio di Geologia e Geolngegneria  
Dott. Geol. Antonio De Carlo  
Dott. Geol. Antonio De Carlo  
Via del Seminario 35 - 85100 Potenza (PZ)  
tel. +39 0971 180 0373  
studiogeopotenza@libero.it

**patscheiderpartner**  
ENGINEERS  
Ingegneri Patscheider & Partner S.r.l.  
i-39024 mais.malles (bz) - glurnserstraße 5/k via gorenza  
i-39100 bozen/bolzano - negrellistraße 13/c via negrelli  
a-6130 schwarz - mindelheimerstraße 6  
tel. +39 0473 83 05 05 fax +39 0473 83 53 01  
info@ipp.bz.it www.patscheiderpartner.it

**BETTIOL ING. LINO s.r.l.**  
Società di Ingegneria  
S.p.A. - Via Cavour 7 - 38027 Spresiano (TN)  
S.p.A. - Via Fiume Noce - 38027 Socrate Padovana (PD)  
Tel. 049 752227 - Fax 049 752227  
Email: bettiol@bettiol.it