INQUADRAMENTO SU CARTA DEI SISTEMI DI TERRE

Scala 1:500000

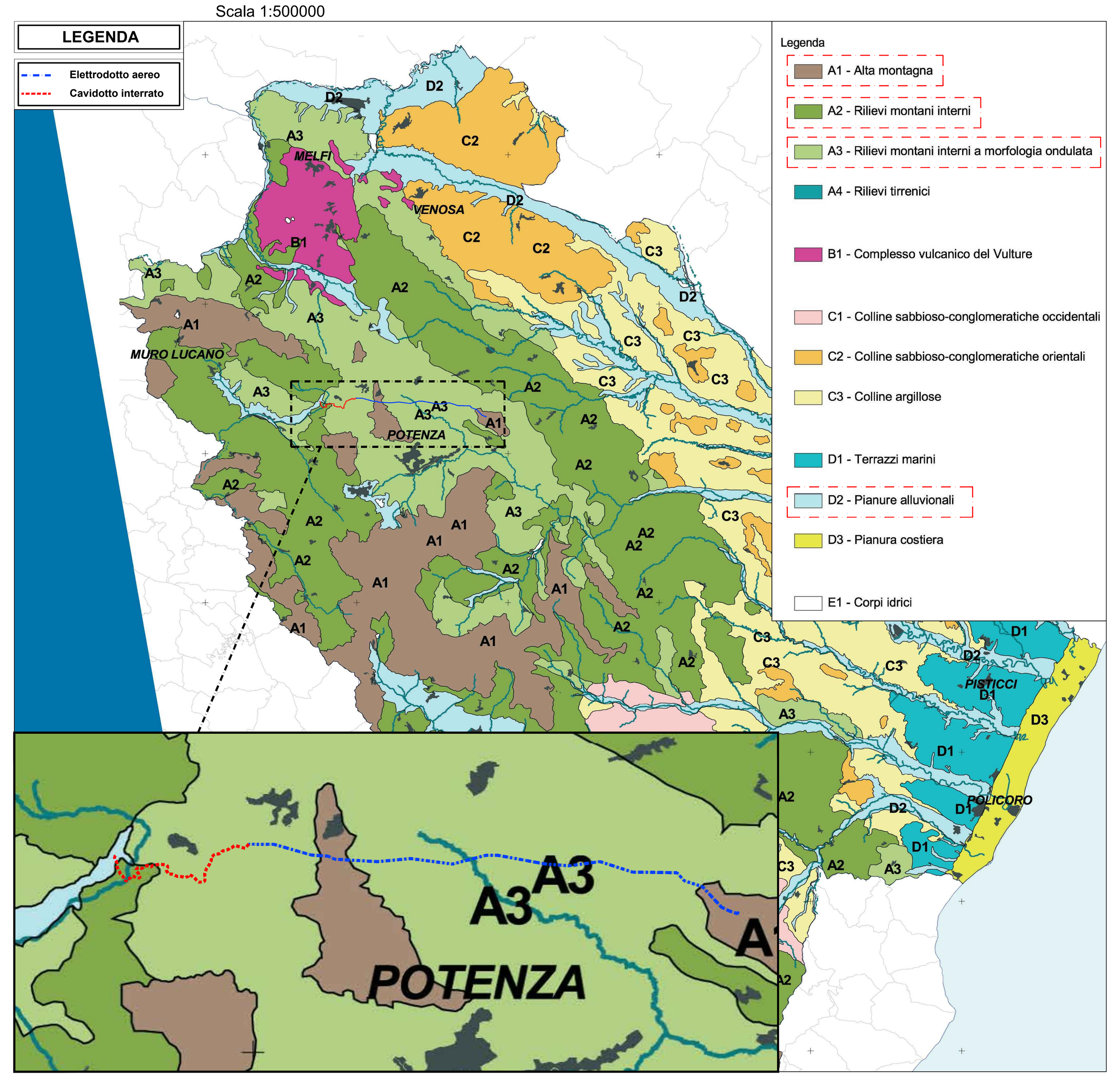

INQUADRAMENTO SU CARTA DI USO AGRICOLO E FORESTALE DI TERRE

Scala 1:500000

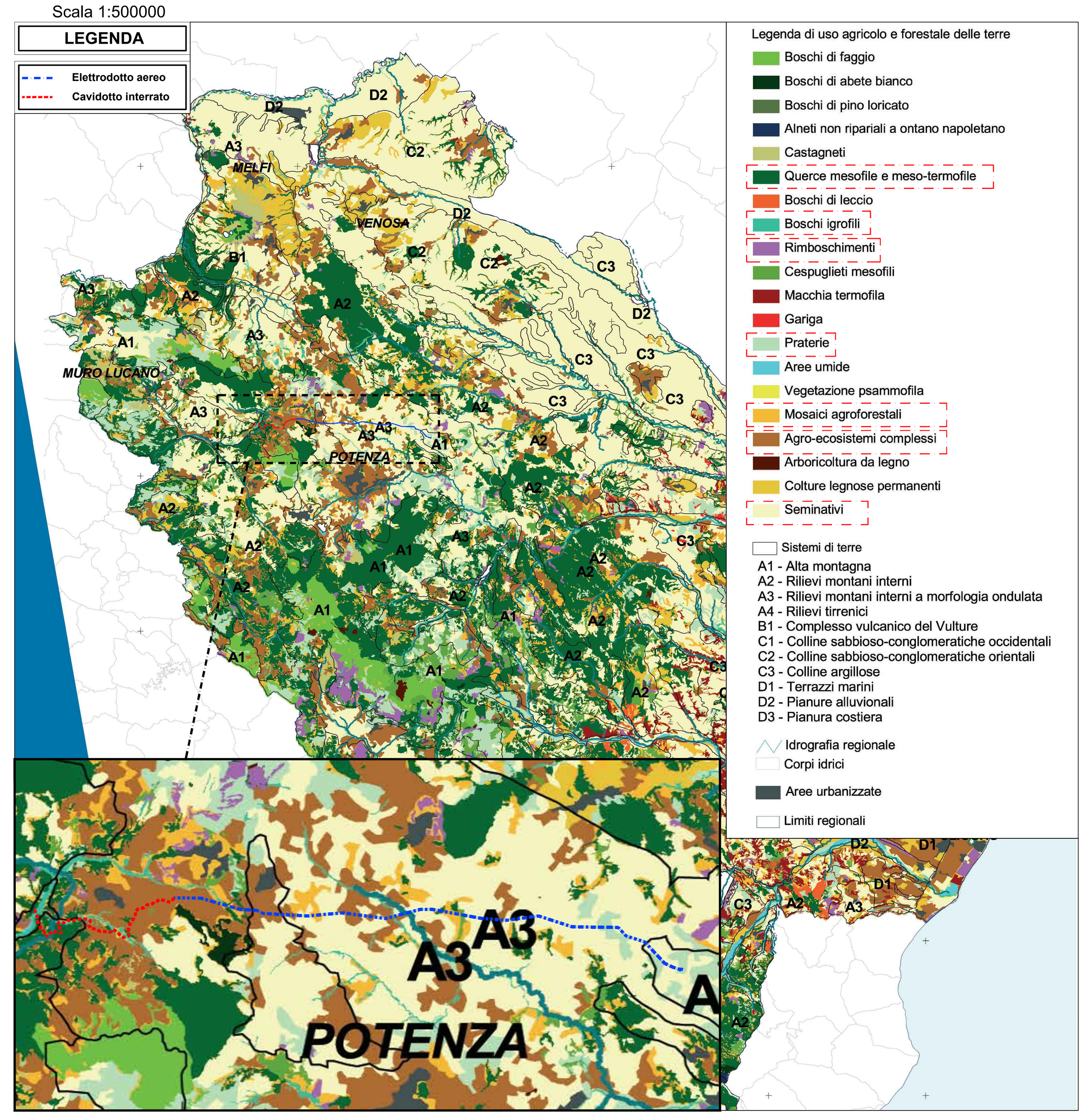

INQUADRAMENTO SU CARTA DEI SISTEMI AMBIENTALI

Scala 1:500000

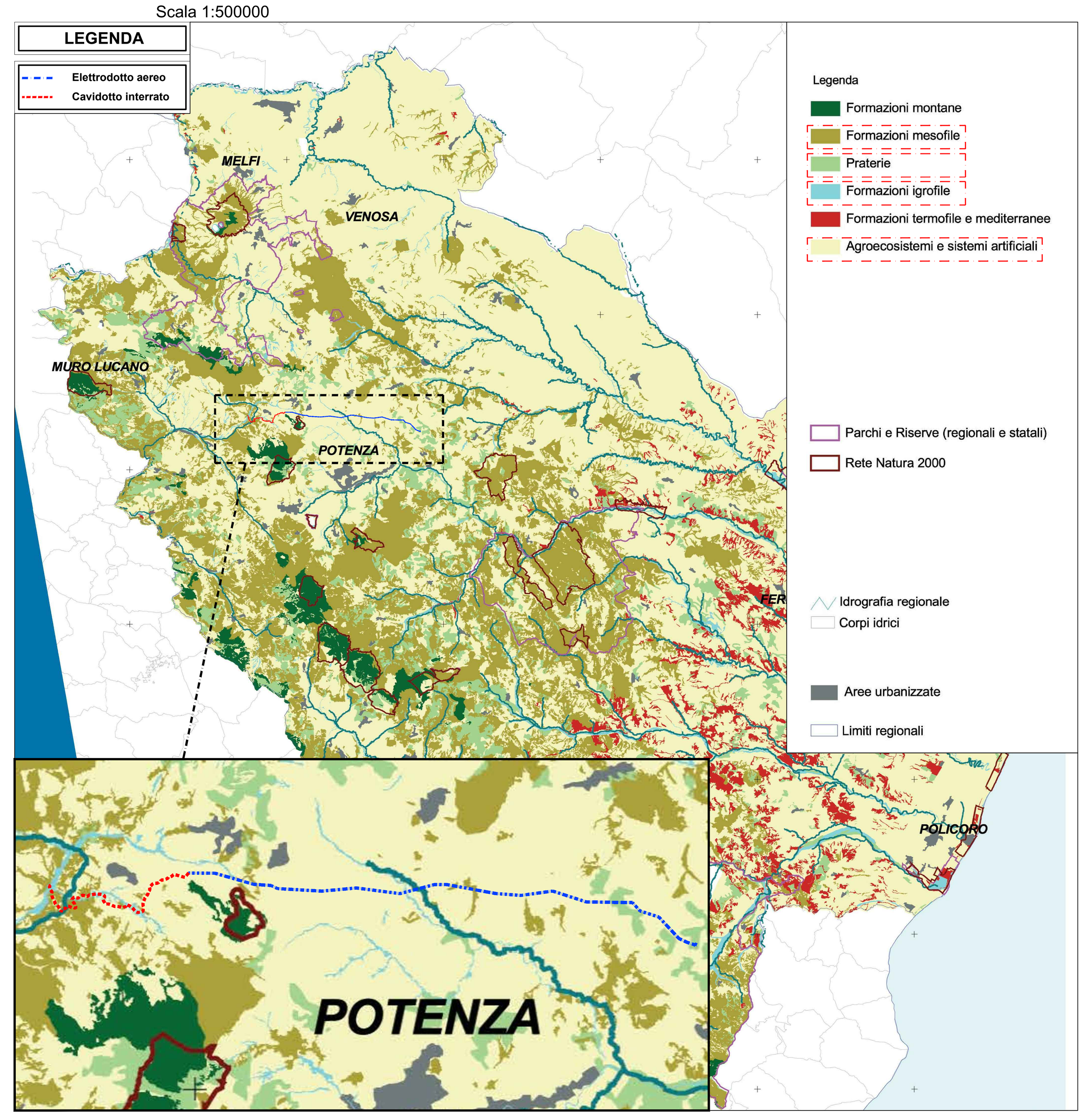

INQUADRAMENTO SU CARTA DELLE DINAMICHE E DELLE COPERTURE DELLE TERRE 1960-2000

Scala 1:500000

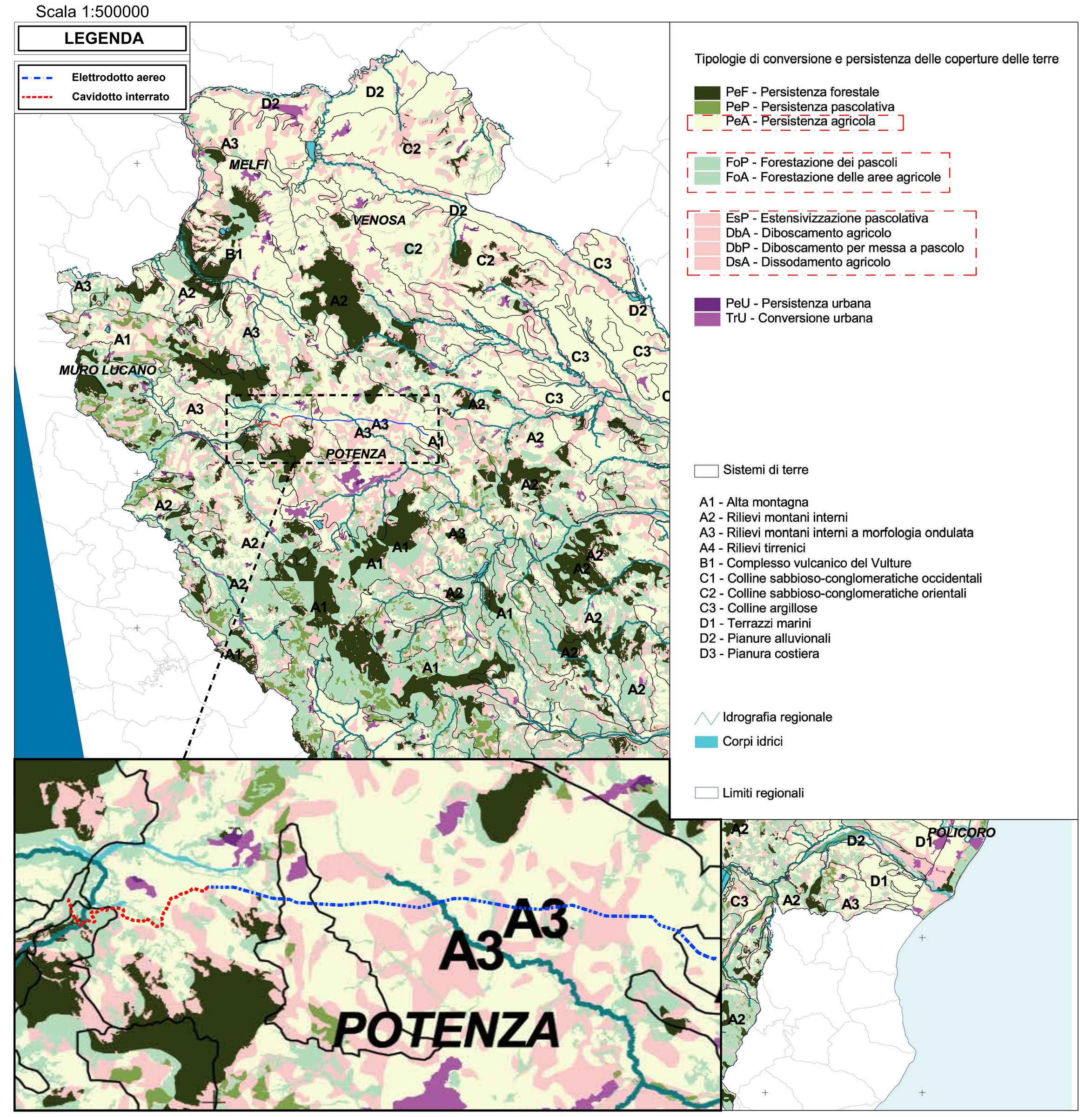

INQUADRAMENTO SU CARTA DELLA STABILITA' DELLA COPERTURA DELLE TERRE

Scala 1:500000

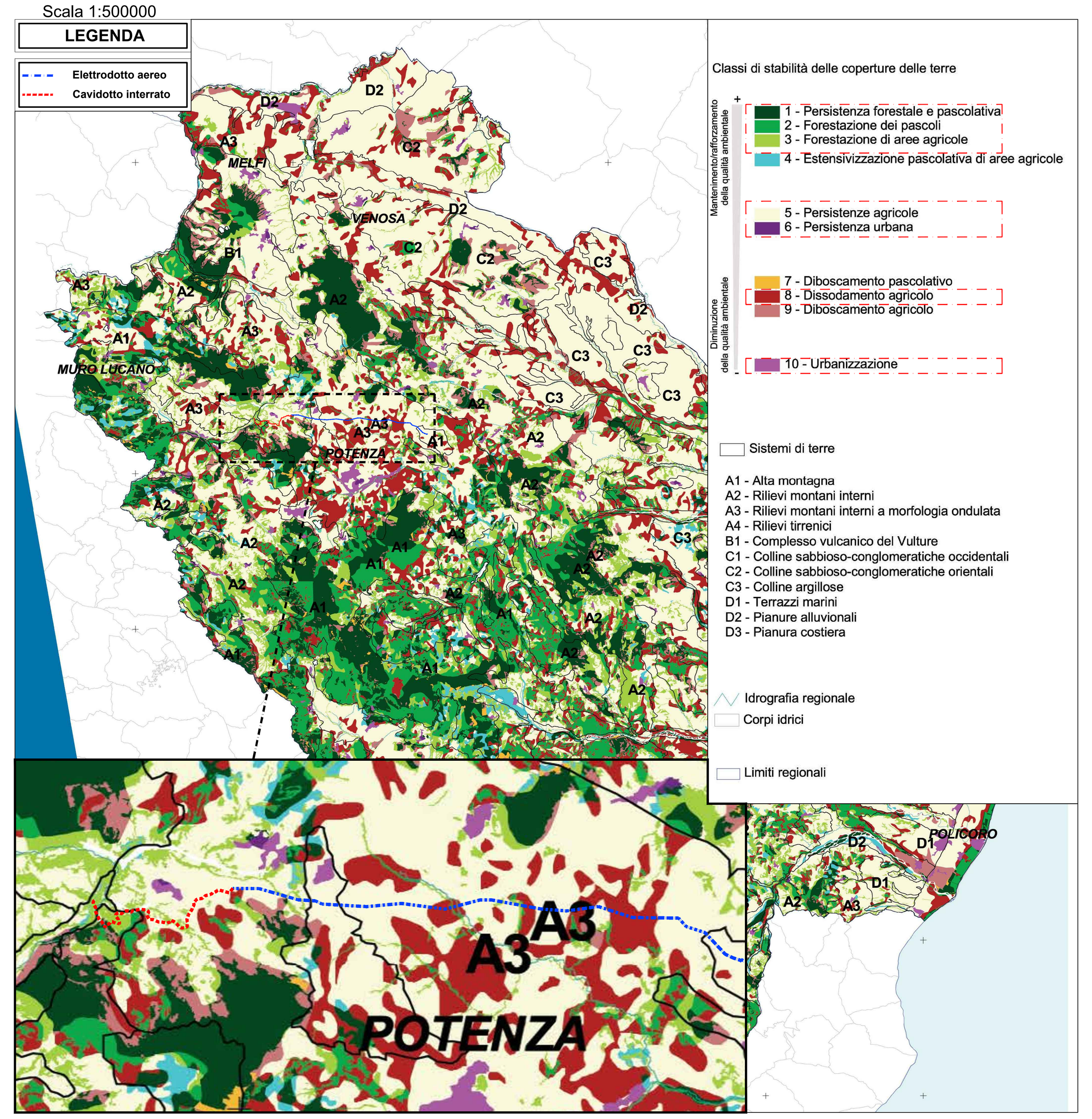

INQUADRAMENTO SU CARTA DELLA QUALITA' AMBIENTALE INTRINSECA

Scala 1:500000

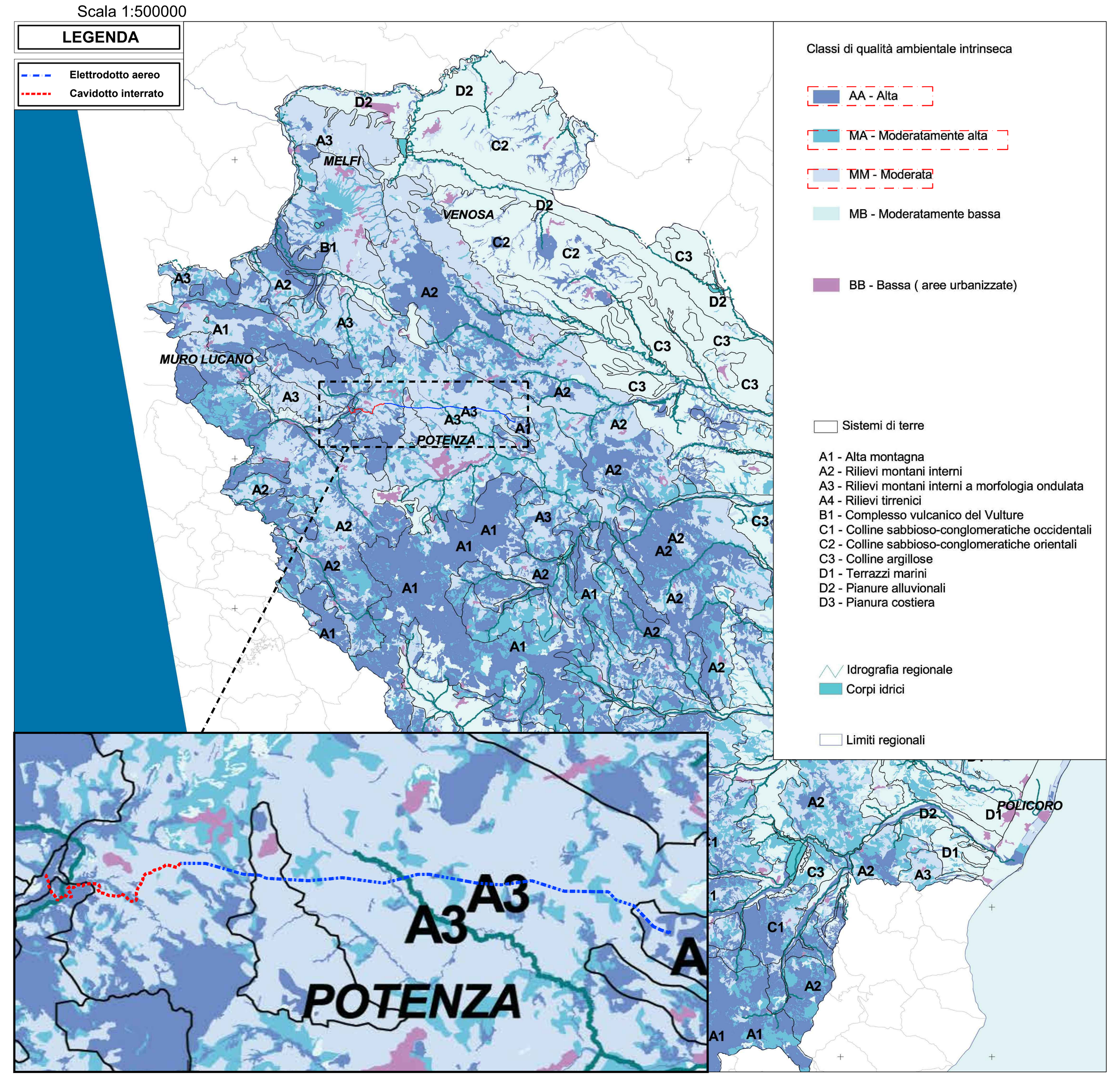

INQUADRAMENTO SU CARTA DELLA RARITA'

Scala 1:500000

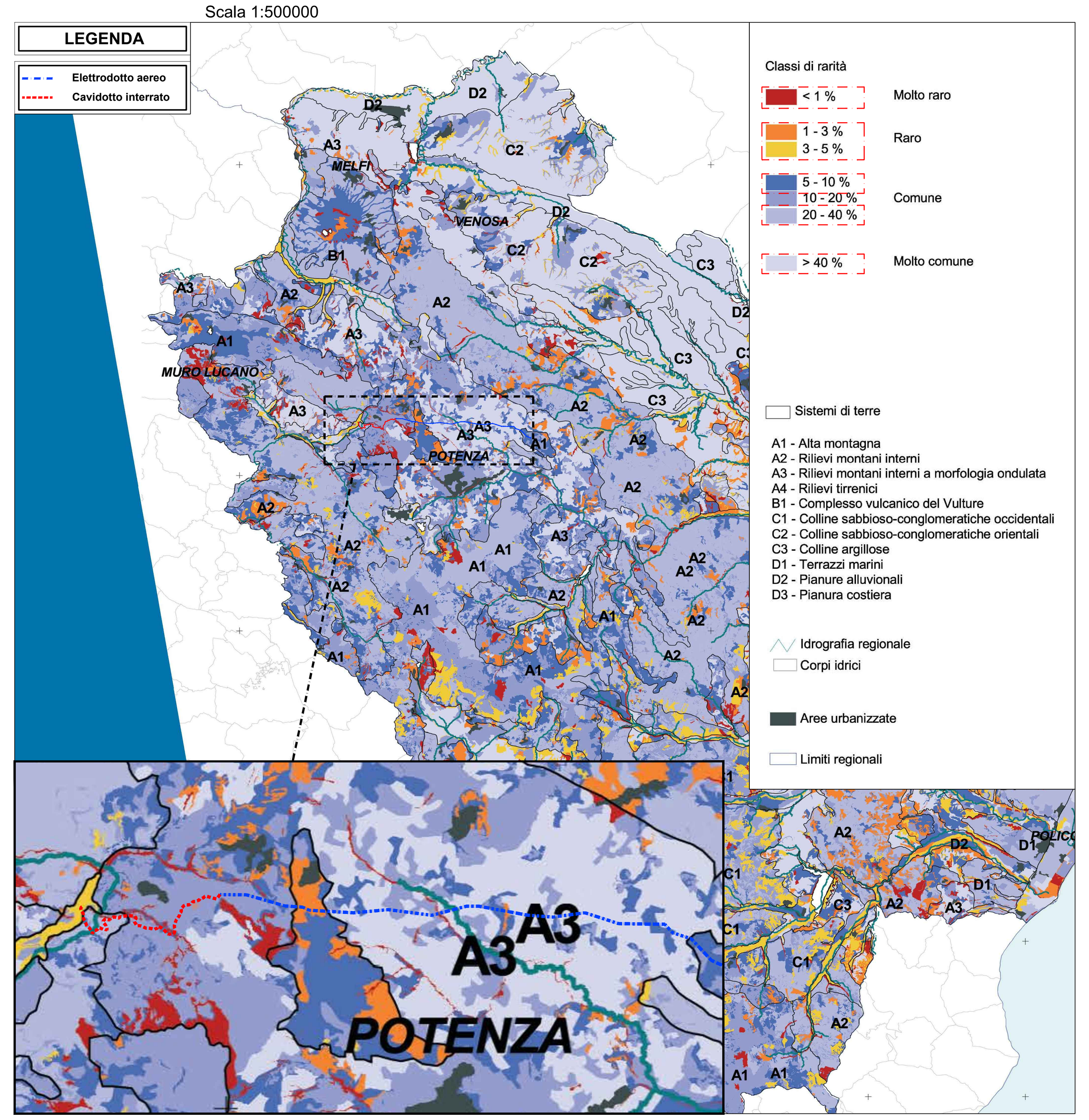

INQUADRAMENTO SU CARTA DEI NODI DELLA RETE ECOLOGICA REGIONALE

Scala 1:500000

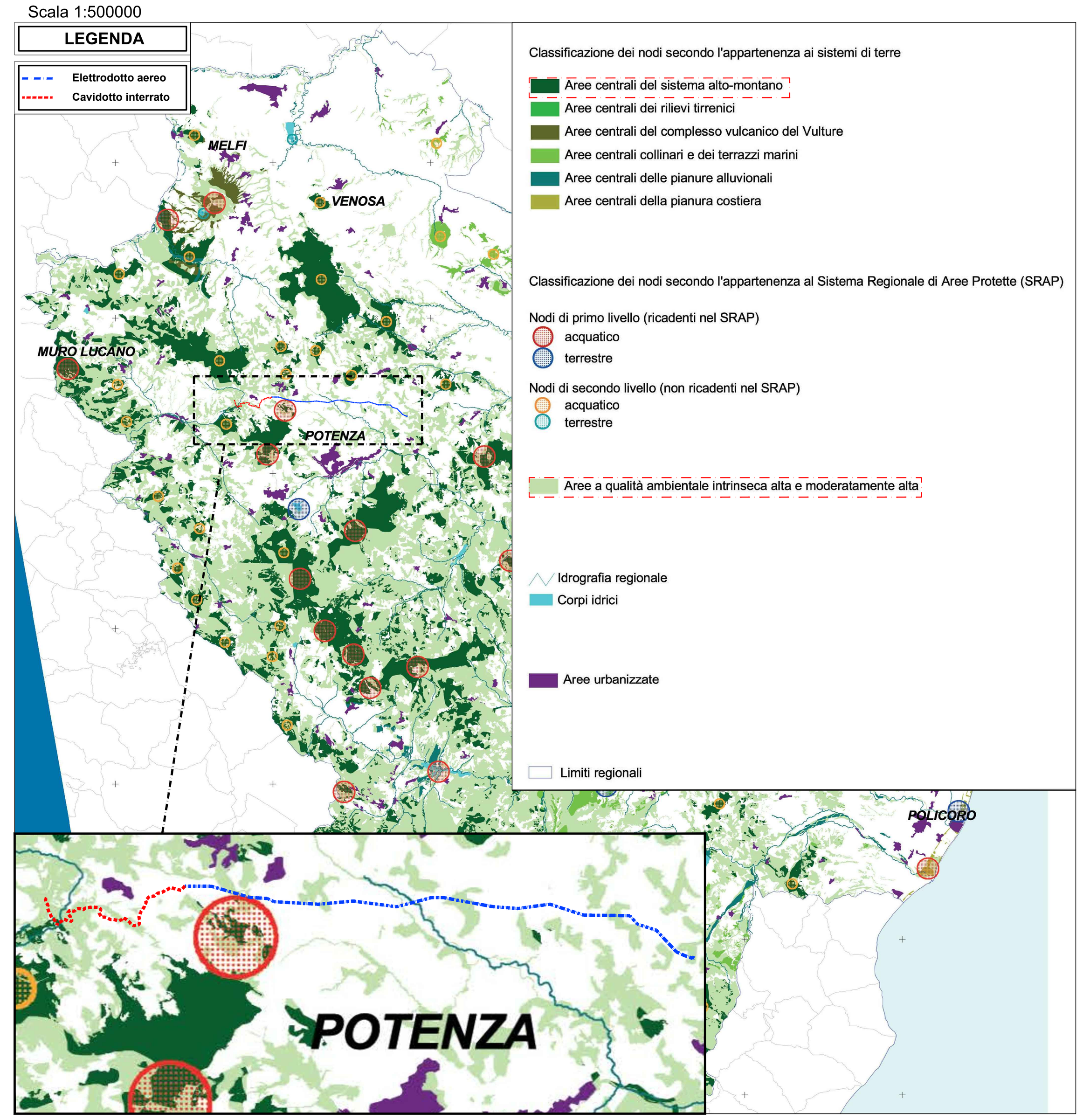

INQUADRAMENTO SU CARTA DELLE AREE DI BUFFER ECOLOGICO

Scala 1:500000

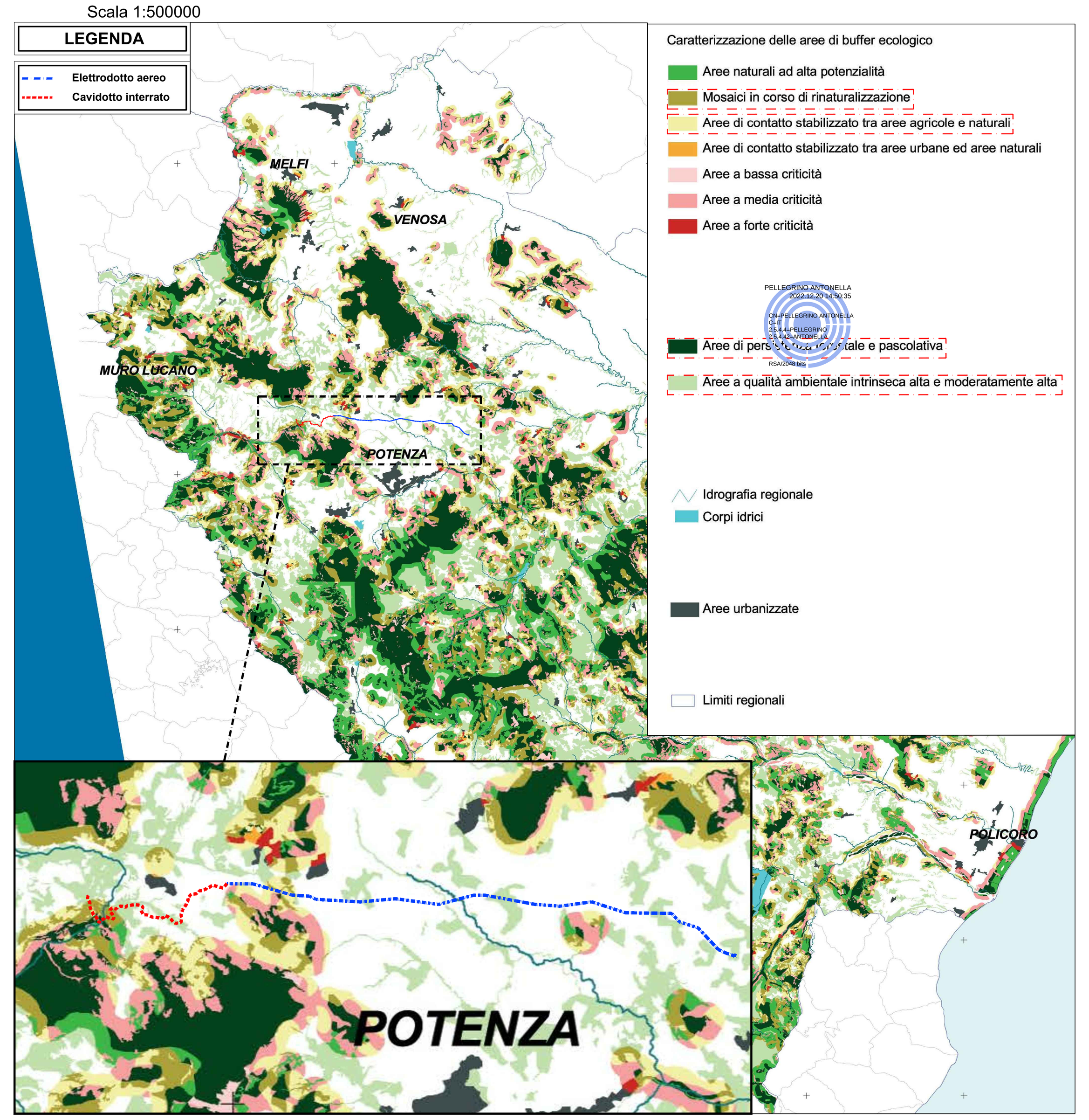

INQUADRAMENTO SU SCHEMA DI RETE ECOLOGICA REGIONALE

Scala 1:500000

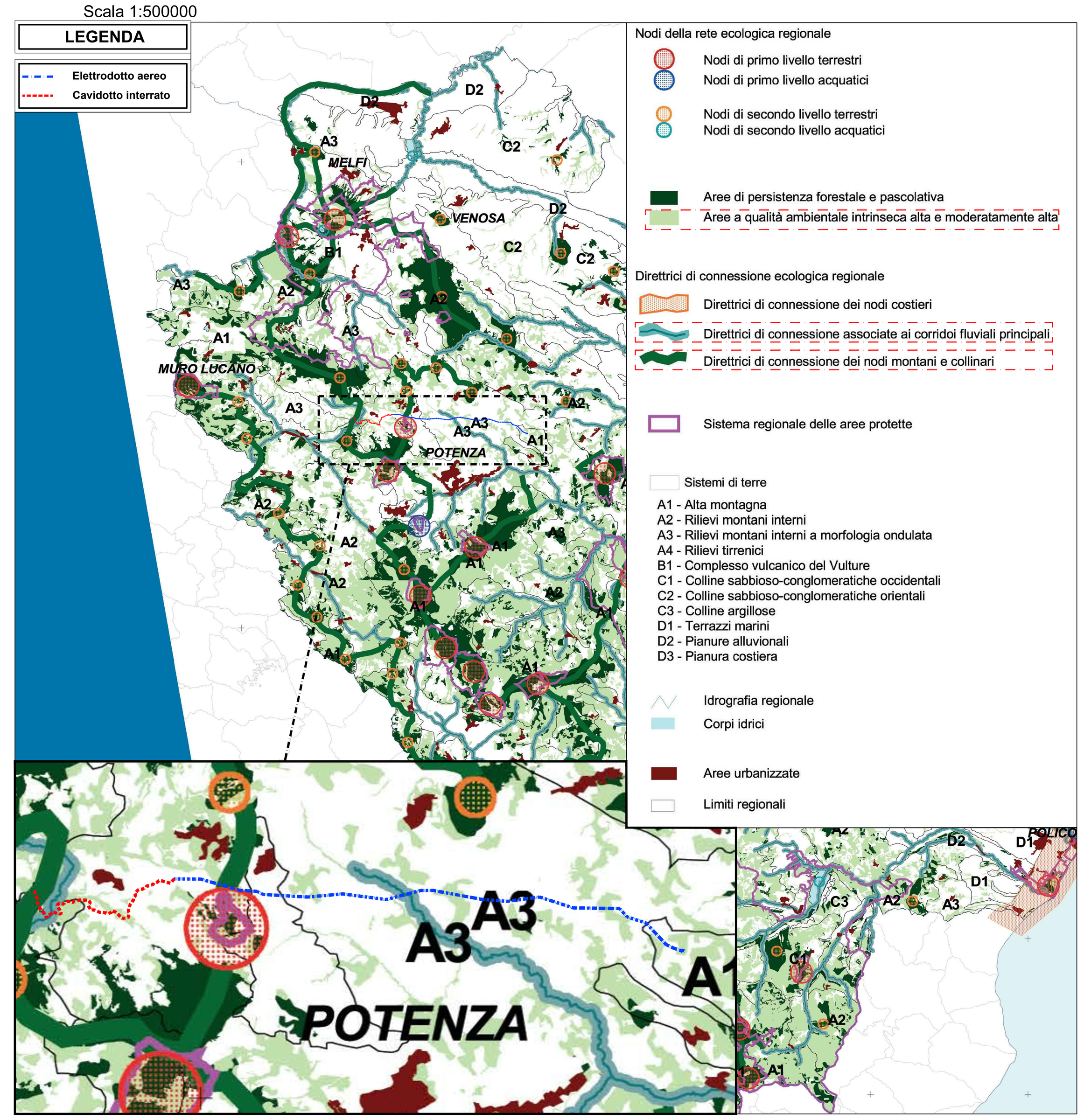

RUOTIENERGIA

Regione Basilicata
Provincia di Potenza

committente | tecnici

Progetto Definitivo

committente: RUOTI ENERGIA S.r.l.
Piazza del Grano 3
I-39100 Bolzano (BZ)

progetto: Impianto di accumulo idroelettrico mediante pompaggio denominato "Mandra Moretta" e relative opere connesse ed infrastrutture indispensabili nei Comuni di Ruoti, Avigliano, Potenza, Pietragalla, Cancellara e Vaglio Basilicata (PZ)

contenuto: Inquadramento su tavole del Sistema Ecologico Funzionale Regionale - opere di utenza

redatto		modificato			scala	elaborato n.
AP	07.12.2022	a			1:500000	PD-VI.16.2
controllato		b				
PP	12.12.2022	c				
pagine	1	nr.progetto	11-213			

Studio di Geologia e GeoIngegneria
Dott. Geol. Antonio De Carlo

Dott. Geol. Antonio De Carlo
Via del Seminario 35 - 85100 Potenza (PZ)
tel. +39 0971 180 0373
studiogeopotenza@libero.it

BETTIOL ING. LINO SRL
Società di Ingegneria
S.L.: Via G. Marconi 7 - 31027 Spresiano (TV)
S.O.: Via Panà 56ter - 35027 Noventa Padovana (PD)
Tel. 049 7332277 - Fax. 049 7332273
E-mail: bettiolinglinosrl@legalmail.it

patscheiderpartner
ENGINEERS
Ingegneri Patscheider & Partner S.r.l.
i-39024 mals/malles (bz) - glurnserstraße 5/k via glorenza
i-39100 bozen/bolzano - negrellistraße 13/c via negrelli
a-6130 schwaz - mindelheimerstraße 6
tel. +39 0473 83 05 05 fax +39 0473 83 53 01
info@ipp.bz.it www.patscheiderpartner.it