

LEGENDA

IMPIANTO

- DIGA LIVELLO_MAX REGOLAZIONE
- PP_traccia condotta 12 metri
- Nuova viabilità di servizio
- STRADA
- NUOVO LAGO MORETTA
- Aree di deposito temporaneo
- Piste temporanee di cantiere
- PP_traccia condotta 12 metri
- PP_traccia condotta 6 metri
- Terrain Line Plan
- SCAVI
- PP_Laghetto_Moretta_esistente
- NUOVO LAGO MORETTA
- Viabilità provvisoria fase cantiere
- SE Vaglio Terna_esistente + ampliamento
- RCG_BUFFER SURVEY

RCG_dettaglio (copertura)

- superficie artificiale
- superficie agricola utilizzata
- superficie boscata e ambiente seminaturale
- ambiente umido
- ambiente delle acque

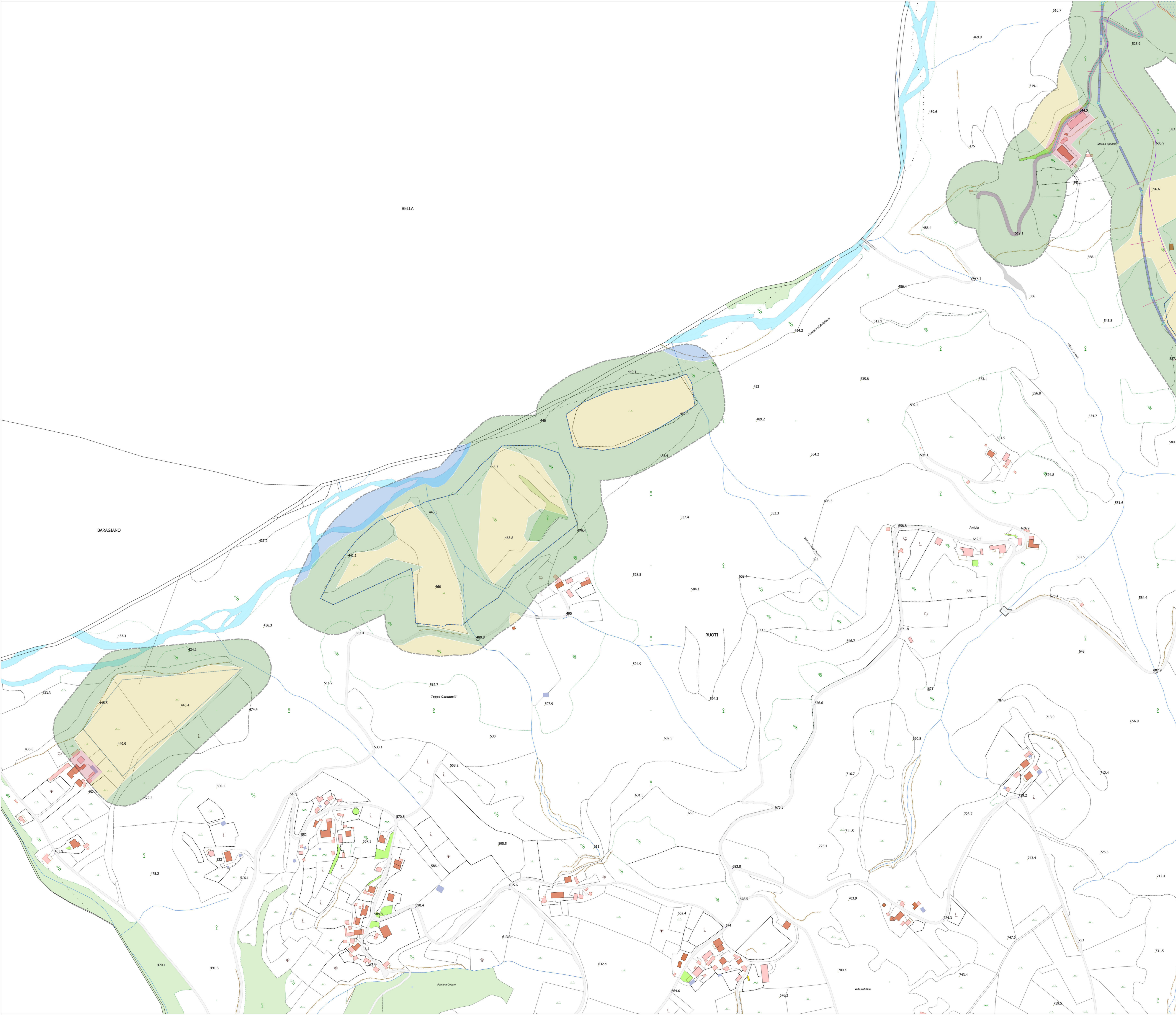
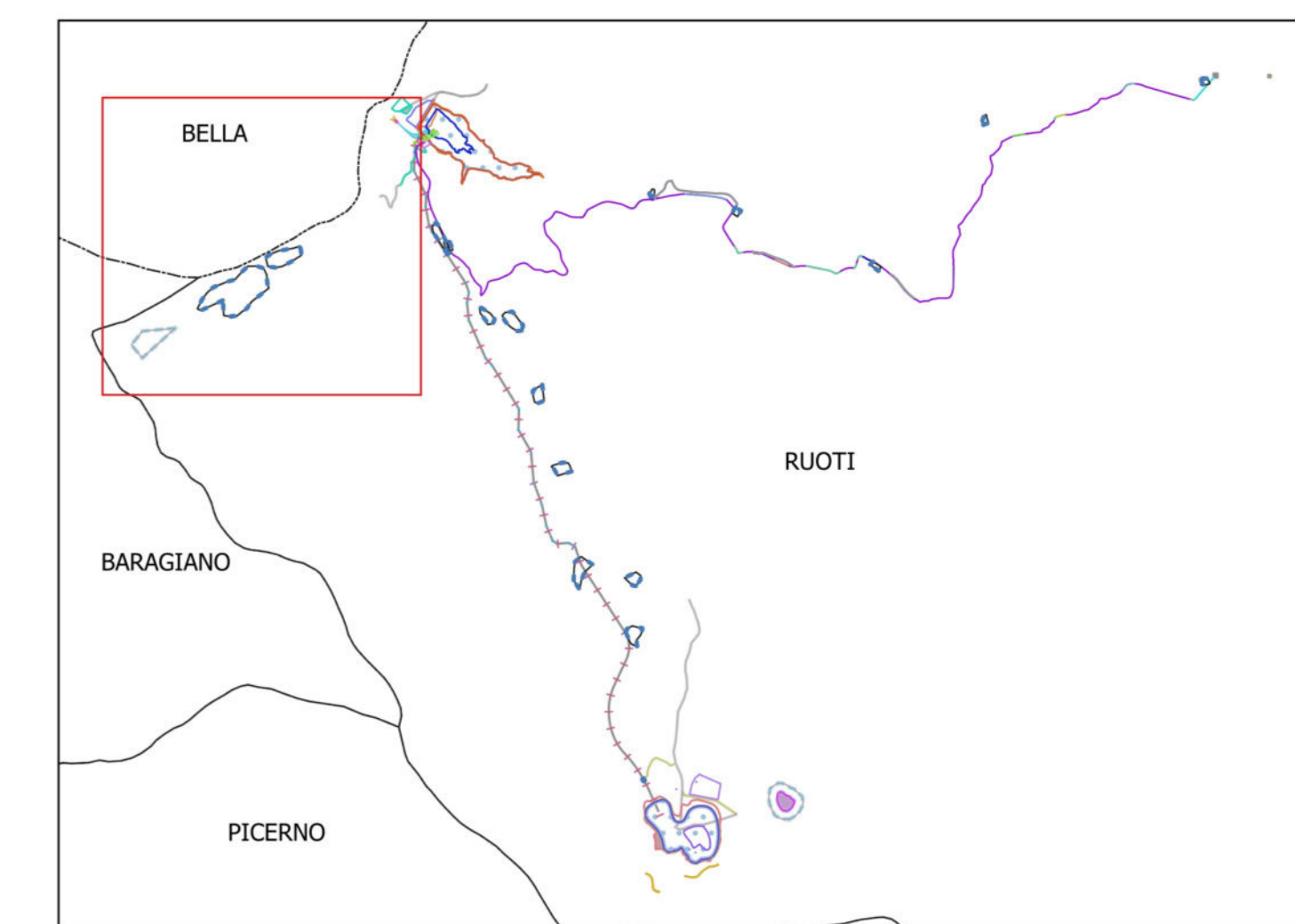

RUOTIENERGIA

Regione Basilicata
Provincia di Potenza



committente: RUOTIENERGIA

Valutazione impatto ambientale

RUOTI ENERGIA S.r.l.
Piazza del Grano 3
I-39100 Bolzano (BZ)

completato: Impianto di accumulo idroelettrico mediante pompaggio denominato "Mandria Moretta" e relative opere connesse ed infrastrutture indispensabili nei Comuni di Ruoti, Avigliano, Potenza, Pietragalla, Cancellara e Vaglio Basilicata (PZ)











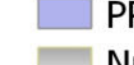

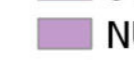







progetto	Carta dell'Uso dei suoli e UR - impianto + caviddotto			scala	elaborato n.
redatto	M.S. 30.11.2022	a			
modificato		b			
controllato		c			
				1:2.000	PD-VI.21.1
pagine	1/5	nr progetto	11-213		

CEC Studio di Geologia e Geogegneria
Dot. Gaetano De Carlo
Via del Seminario 35 - 85100 Potenza (PZ)
tel. +39 0971 180 020
studio@potenza@libero.it

patscheiderpartner
E N G I N E E R S
Ingegneri Patscheider & Partner S.r.l.
Via del Seminario 35 - 85100 Potenza (PZ)
tel. +39 0971 180 020 - fax +39 0473 83 03 05
info@pp.it - www.patscheiderpartner.it

LEGENDA

IMPIANTO

-  DIGA LIVELLO_MAX_REGOLAZIONE
 -  PP_traccia condotta 12 metri
 -  Nuova viabilità di servizio
 -  STRADA
 -  NUOVO LAGO MORETTA
 -  Aree di deposito temporaneo
 -  Piste temporanee di cantiere
 -  PP_traccia condotta 12 metri
 -  PP_traccia condotta 6 metri
 -  Terrain Line Plan
 -  SCAVI
 -  PP_Laghetto_Moretta_esistente
 -  NUOVO LAGO MORETTA
 -  Viabilità provvisoria fase cantiere
 -  SE Vaglio Terna_esistente + ampliamento
 -  RCG_BUFFER SURVEY
- RCG_dettaglio (copertura)**
-  superficie artificiale
 -  superficie agricola utilizzata
 -  superficie boscata e ambiente seminaturale
 -  ambiente umido
 -  ambiente delle acque

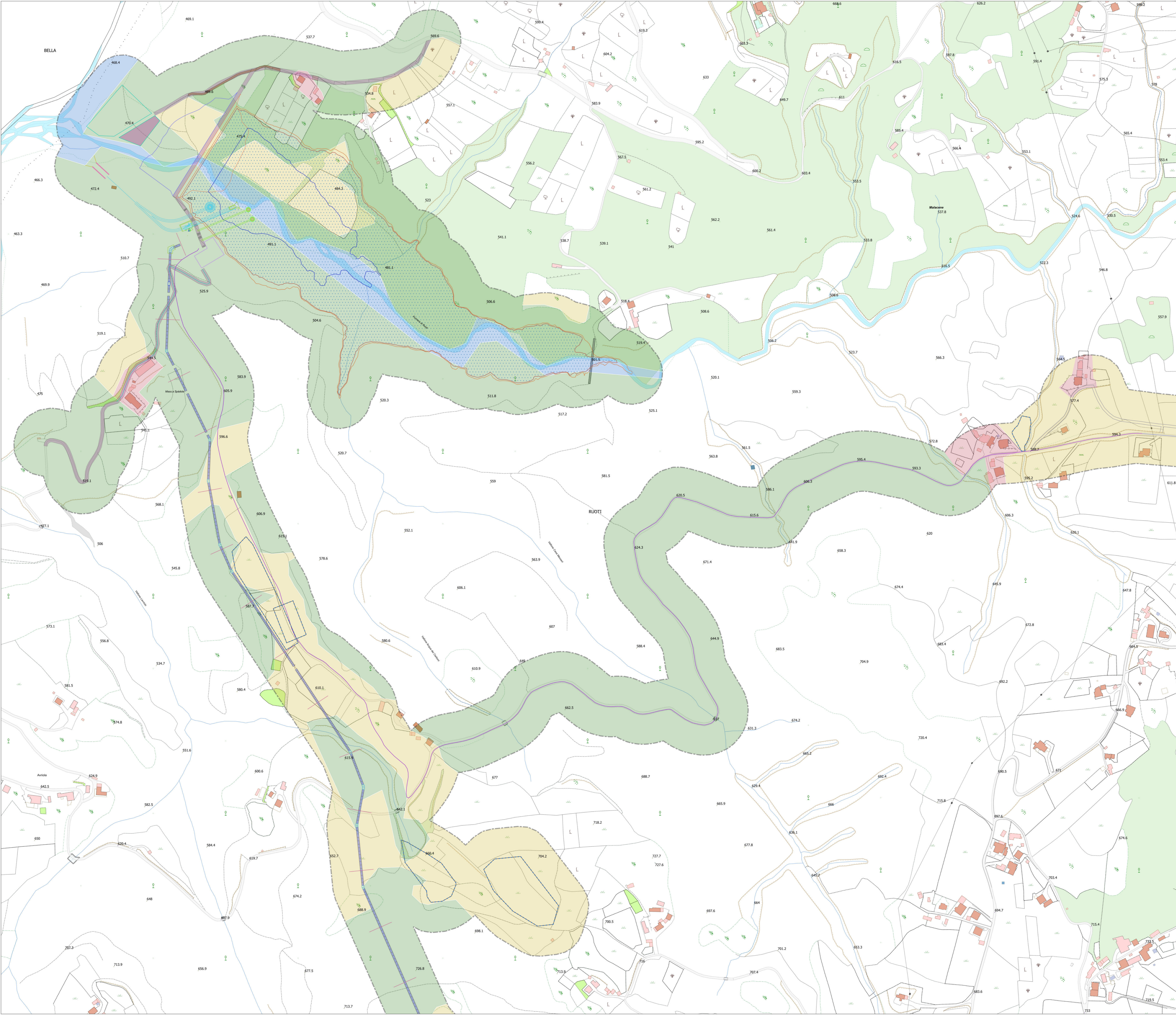
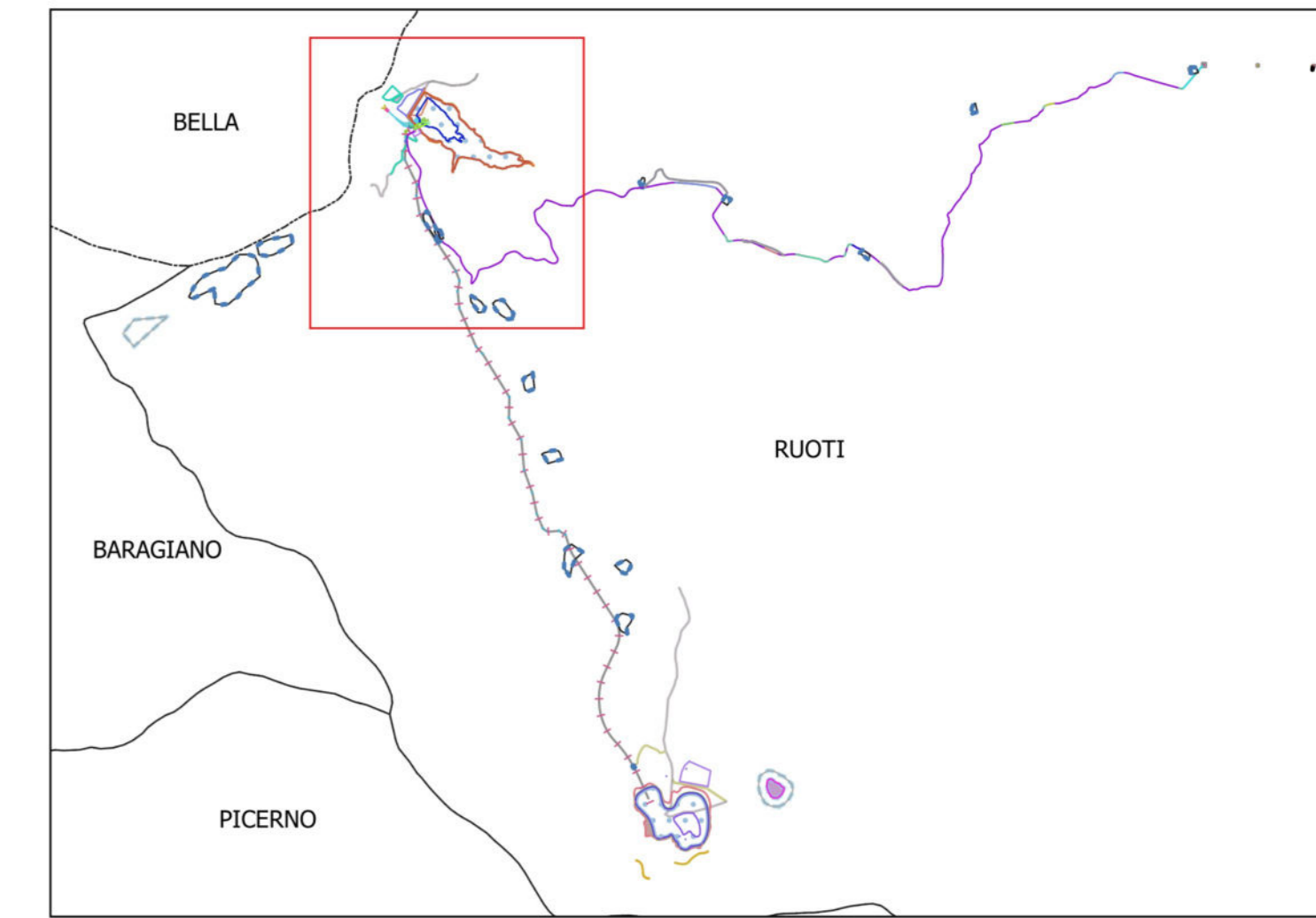

RUOTIENERGIA Regione Basilicata
Provincia di Potenza



comittente: _____ tecnico: _____

Valutazione impatto ambientale

RUOTI ENERGIA S.r.l.
Piazza del Grano 3
I-39100 Bolzano (BZ)

comittente: _____
Impianto di accumulo idroelettrico mediante pompaggio denominato "Mandria Moretta" e relative opere connesse ed infrastrutture indispensabili nei Comuni di Ruoti, Avigliano, Potenza, Pietragalla, Cancellara e Vaglio Basilicata (PZ)

progetto	Carta dell'Uso dei suoli e UR - impianto + caviddotto		
contenuto	realizzato	modificato	scaduto
M.S.	30/11/2022		
controllato	a	b	c
pagine	1/54	nr progetto	11-213

1:2.000 PD-VI.21.1

Geo Studio di Geologia e Geogegneria
Via del Seminario 35 - 85100 Potenza (PZ)
Tel. +39 0971 160 030
studio@potenza@geo.it

patzschneiderpartner
Ingegneri Patzschneider & Partner S.r.l.
I-39024 malanofels (BZ) - autorizzata dal ministero delle Infrastrutture e dei Trasporti
Tel. +39 0473 83 00 05 fax +39 0473 83 03 01
info@p.p.it www.patzschneiderpartner.it

LEGENDA

- IMPIANTO**
- DIGA LIVELLO_MAX_REGOLAZIONE
 - PP_traccia condotta 12 metri
 - Nuova viabilità di servizio
 - STRADA
 - NUOVO LAGO MORETTA
 - Area di deposito temporaneo
 - Piste temporanee di cantiere
 - PP_traccia condotta 12 metri
 - PP_traccia condotta 6 metri
 - Terrain Line Plan
 - SCAVI
 - PP_Laghetto_Moretta_esistente
 - NUOVO LAGO MORETTA
 - Viabilità provvisoria fase cantiere
 - SE Vaglio Terna_esistente + ampliamento
 - RCG_BUFFER SURVEY
- RCG_dettaglio (copertura)**
- superficie artificiale
 - superficie agricola utilizzata
 - superficie boscata e ambiente seminaturale
 - ambiente umido
 - ambiente delle acque

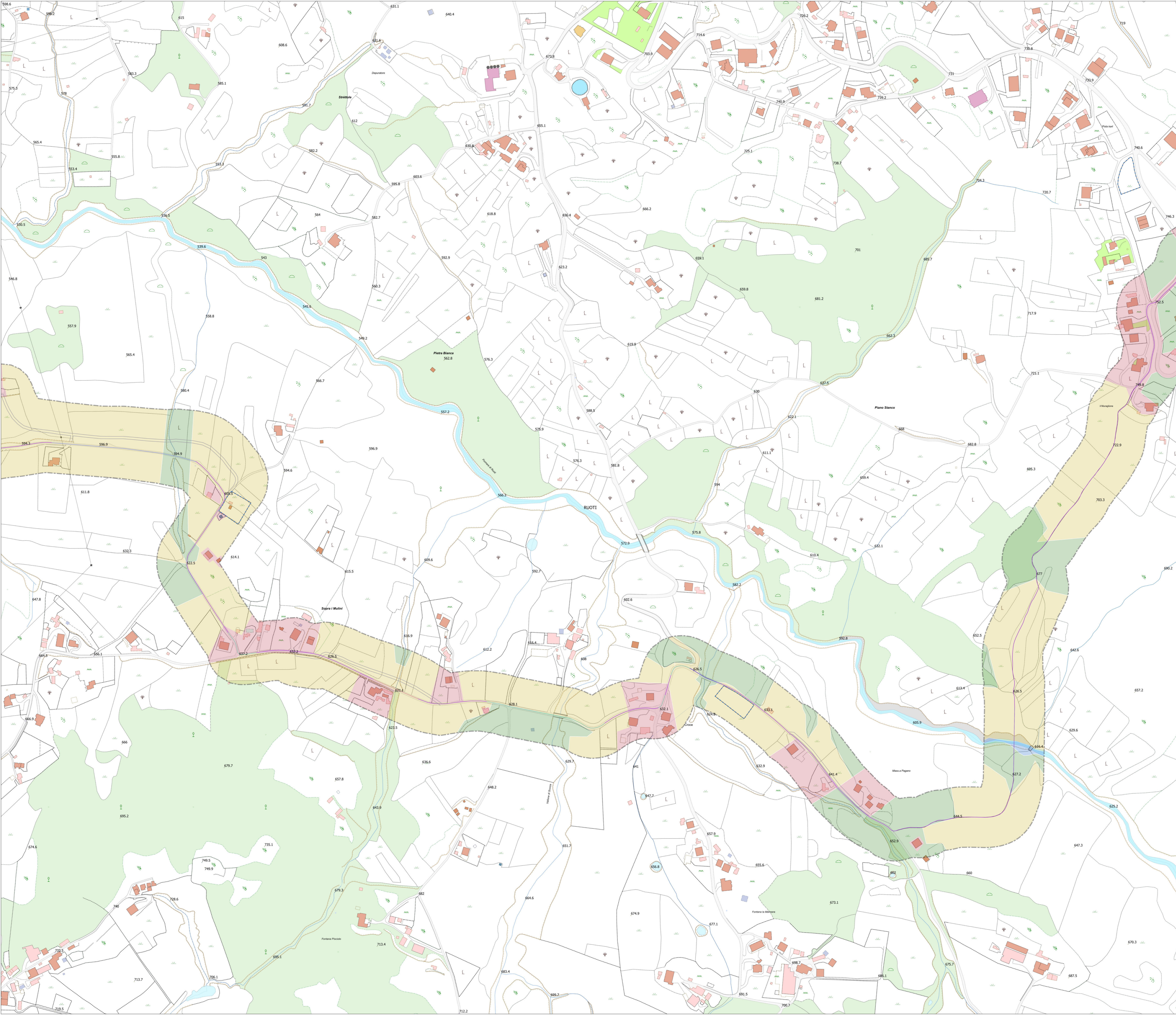
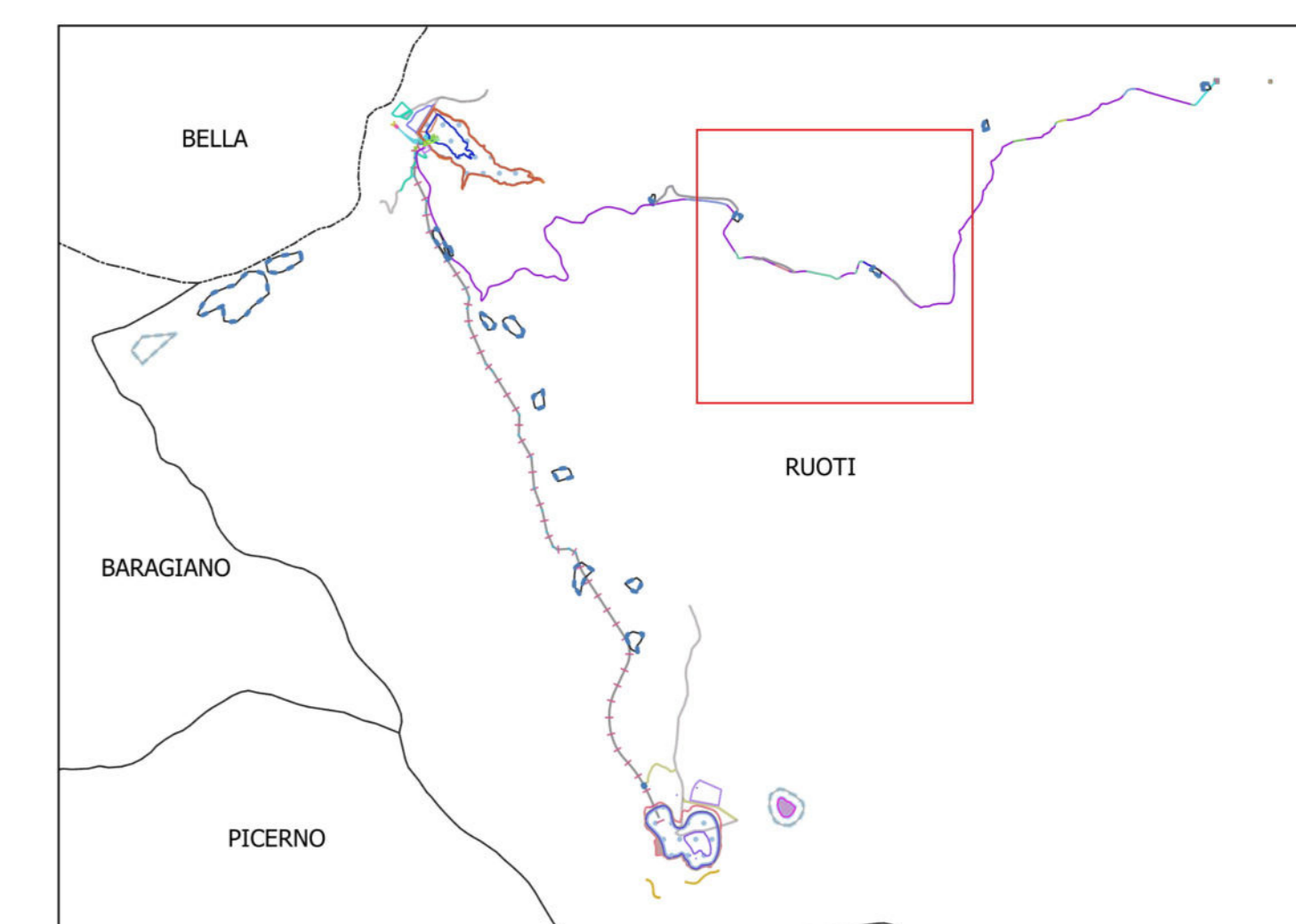

RUOTIENERGIA Regione Basilicata
Provincia di Potenza



Valutazione impatto ambientale

committente		RUOTI ENERGIA S.r.l. Piazza del Grano 3 I-39100 Bolzano (BZ)	
progetto		Impianto di accumulo idroelettrico mediante pompaggio denominato "Mandria Moretta" e relative opere connesse ed infrastrutture indispensabili nei Comuni di Ruoti, Avigliano, Potenza, Pietragalla, Cancellara e Vaglio Basilicata (PZ)	
contenuto	Carta dell'Uso dei suoli e UR - impianto + caviddo	scala	
M.S.	30/11/2022	elaborato n.	
controllato		1:2.000	PD-VI.21.1
pagine	2/5	nr progetto	11-213

LEGGENDA

- IMPIANTO**
- DIGA_LIVELLO_MAX_REGOLAZIONE
 - PP_traccia condotta 12 metri
 - Nuova viabilità di servizio
 - STRADA
 - NUOVO LAGO MORETTA
 - Aree di deposito temporaneo
 - Piste temporanee di cantiere
 - PP_traccia condotta 12 metri
 - PP_traccia condotta 6 metri
 - Terrain Line Plan
 - SCAVI
 - PP_Laghetto_Moretta_esistente
 - NUOVO LAGO MORETTA
 - Viabilità provvisoria fase cantiere
 - SE Vaglio_Terna_esistente + ampliamento
 - RCG_BUFFER SURVEY
- RCG_dettaglio (copertura)**
- superficie artificiale
 - superficie agricola utilizzata
 - superficie boscata e ambiente seminaturale
 - ambiente umido
 - ambiente delle acque

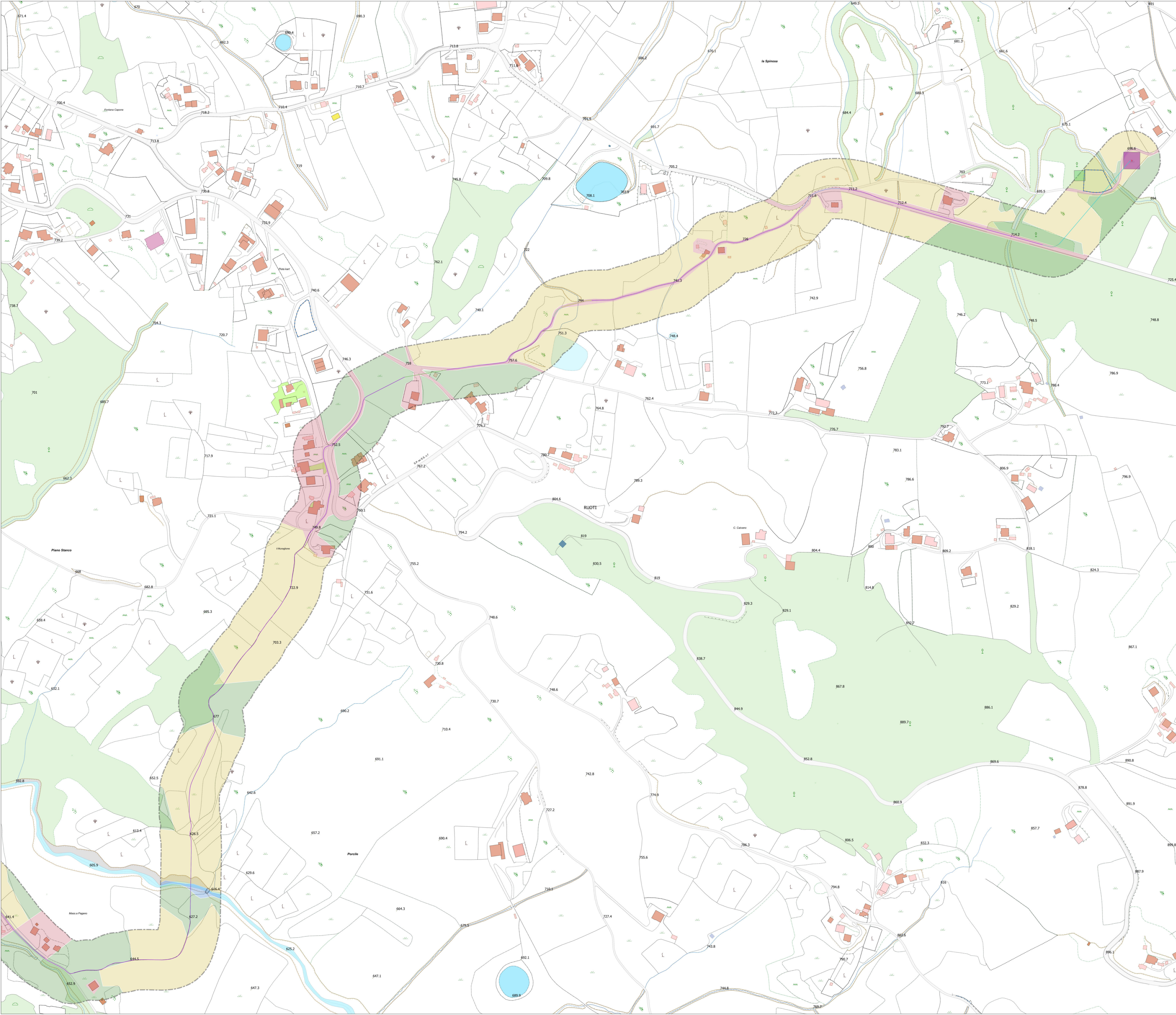
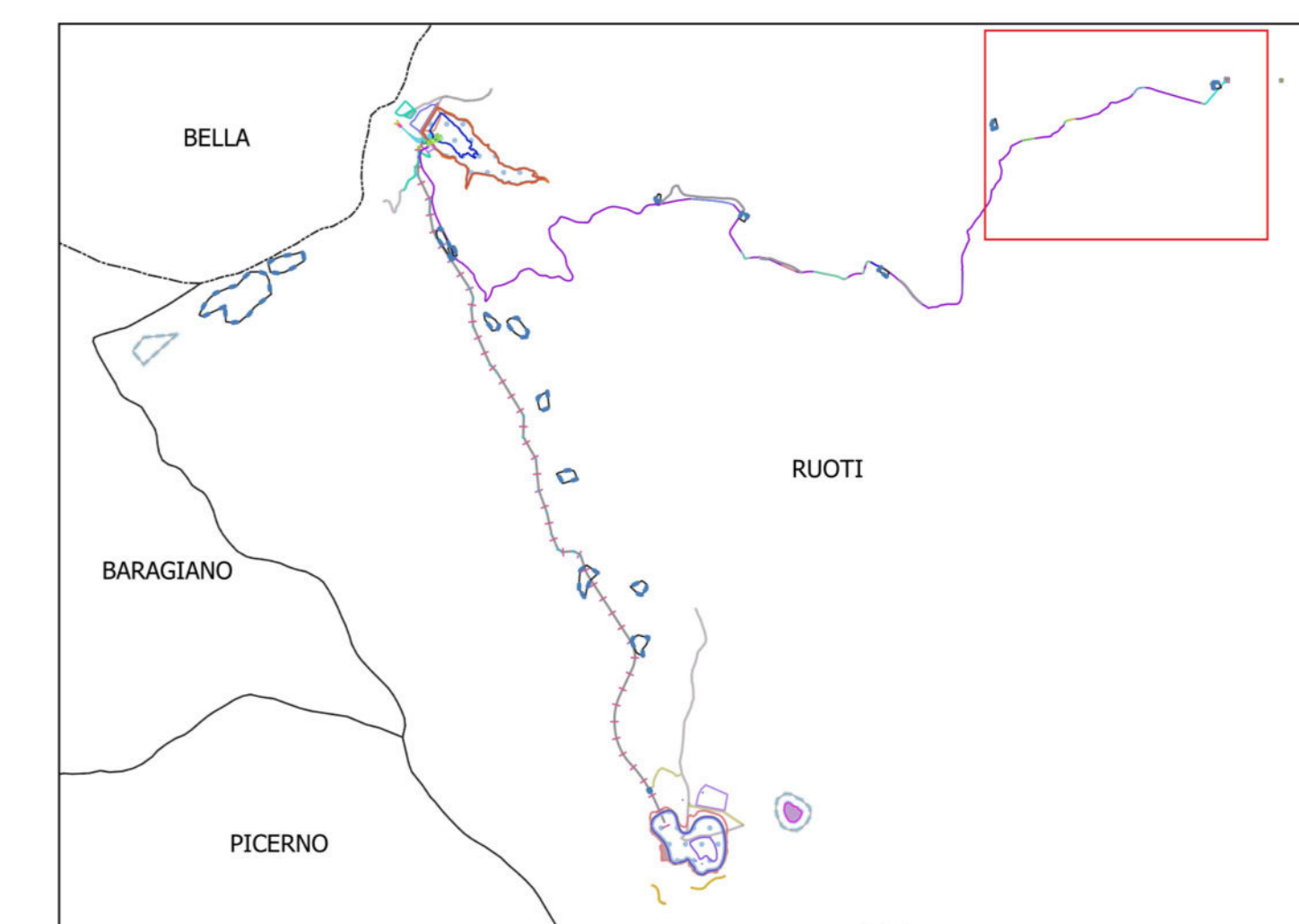

RUOTIENERGIA Regione Basilicata
Provincia di Potenza



Valutazione impatto ambientale

RUOTI ENERGIA S.r.l.
Piazza del Grano 3
I-39100 Bolzano (BZ)

Impianto di accumulo idroelettrico mediante pompaggio denominato "Mandria Moretta" e relative opere connesse ed infrastrutture indispensabili nei Comuni di Ruoti, Avigliano, Potenza, Pietragalla, Cancellara e Vaglio Basilicata (PZ)

progetto	Carta dell'Uso dei suoli e UR - impianto + caviddotto		scala	elaborato n.
contenuto	a	b	c	
realizzato	13.11.2022			
controllato				
pagine	3/5	nr progetto	11-213	

CEC Studio di Geologia e Geotecnica
Via del Seminario 35 - 85100 Potenza (PZ)
tel. +39 0971 180 030
studio@cec.it

patscheiderpartner
Ingegneri Patricio e S. P. S. S. S.
Via del Seminario 35 - 85100 Potenza (PZ)
tel. +39 0473 83 00 05 fax +39 0473 83 03 01
info@pp.it www.patscheiderpartner.it

LEGGENDA

- IMPIANTO**
- DIGA LIVELLO_MAX REGOLAZIONE
 - PP_traccia condotta 12 metri
 - Nuova viabilità di servizio
 - STRADA
 - NUOVO LAGO MORETTA
 - Aree di deposito temporaneo
 - Piste temporanee di cantiere
 - PP_traccia condotta 12 metri
 - PP_traccia condotta 6 metri
 - Terrain Line Plan
 - SCAVI
 - PP_Laghetto_Moretta_esistente
 - NUOVO LAGO MORETTA
 - Viabilità provvisoria fase cantiere
 - SE Vaglio Terna_esistente + ampliamento
 - RCG_BUFFER SURVEY
- RCG_dettaglio (copertura)**
- superficie artificiale
 - superficie agricola utilizzata
 - superficie boscata e ambiente seminaturale
 - ambiente umido
 - ambiente delle acque

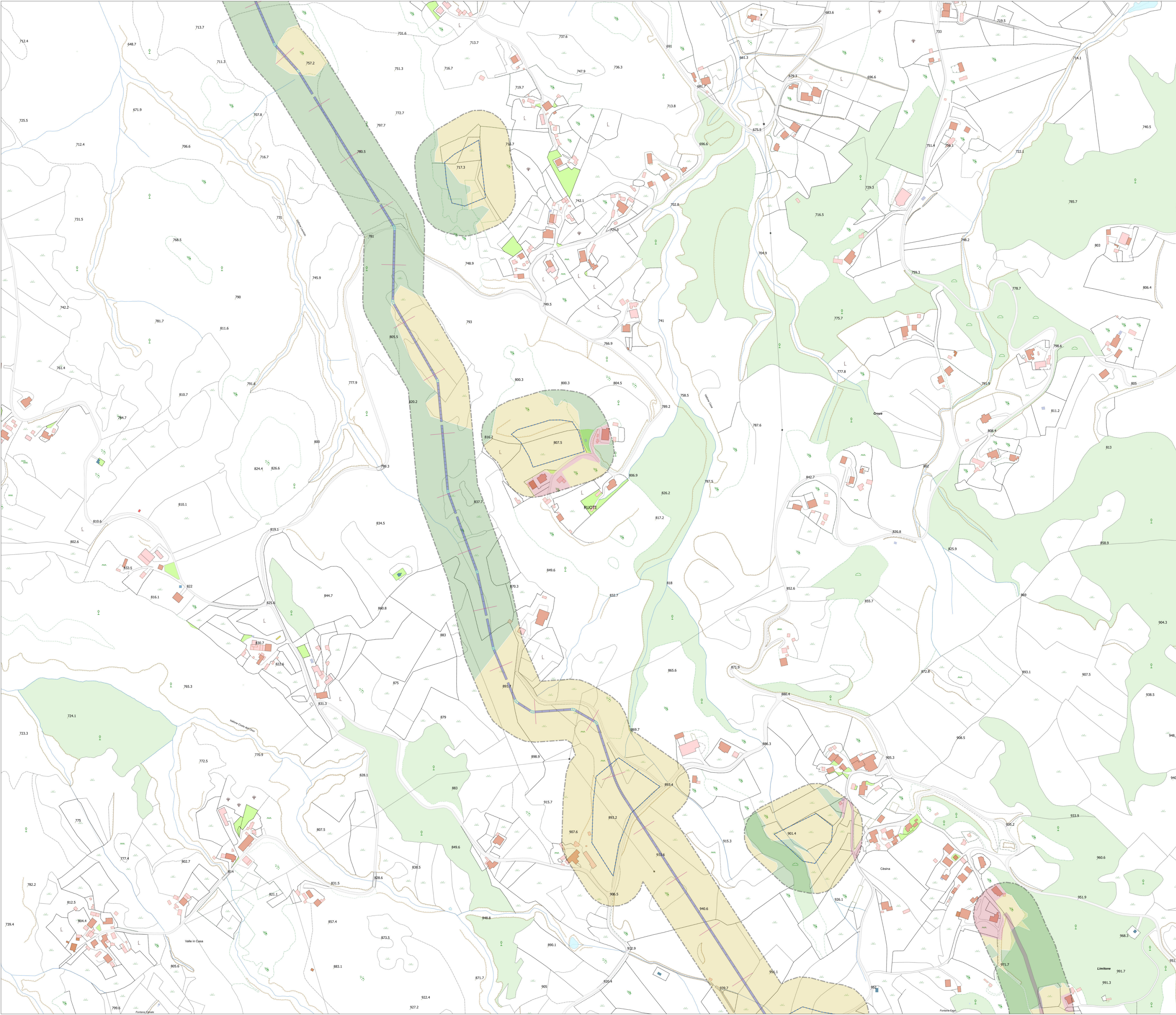
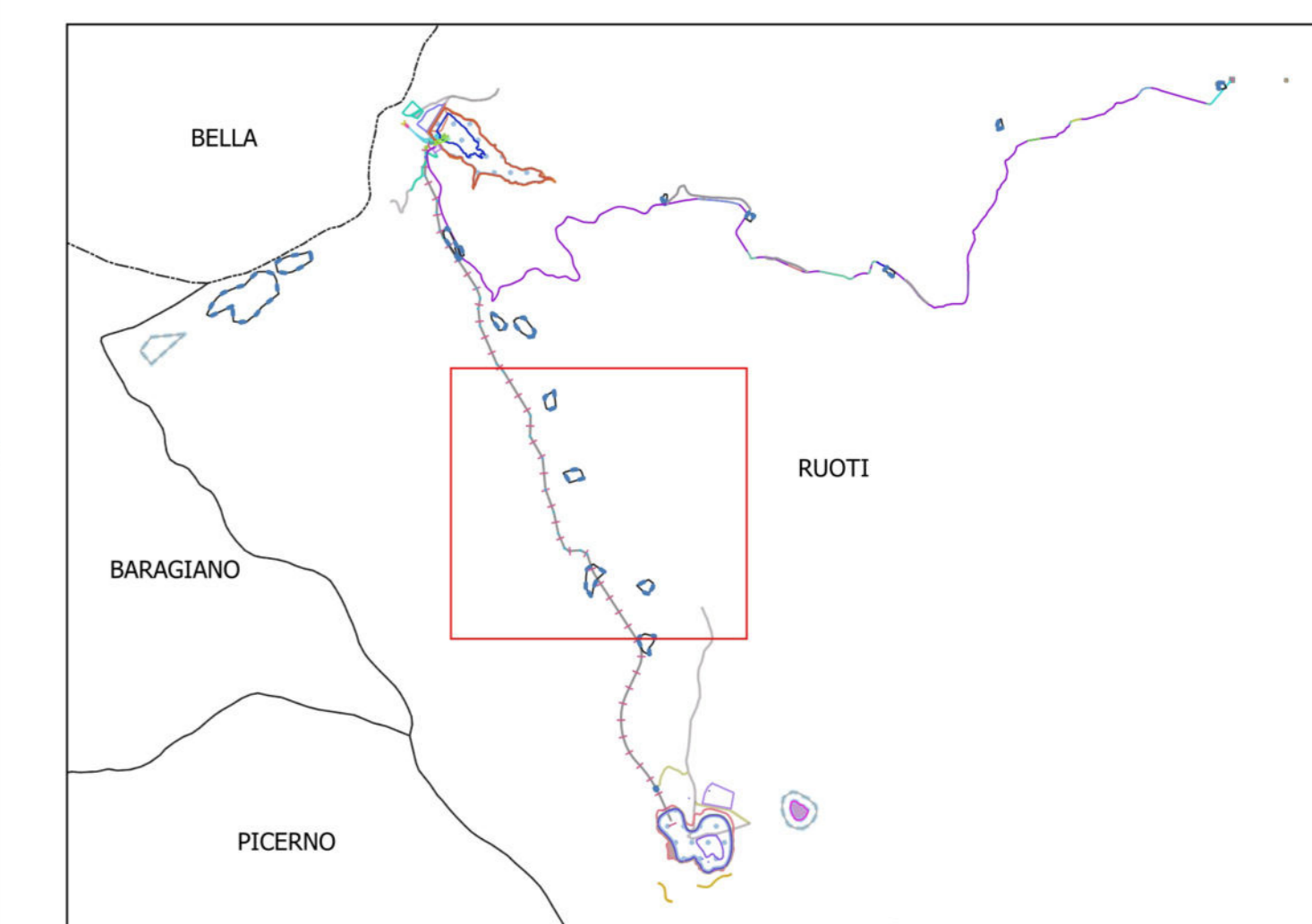

RUOTIENERGIA Regione Basilicata
Provincia di Potenza



committente: RUOTIENERGIA

Valutazione impatto ambientale

RUOTI ENERGIA S.r.l.
Piazza del Grano 3
I-39100 Bolzano (BZ)

completato: Impianto di accumulo idroelettrico mediante pompaggio denominato "Mandria Moretta" e relative opere connesse ed infrastrutture indispensabili nei Comuni di Ruoti, Avigliano, Potenza, Pietragalla, Cancellara e Vaglio Basilicata (PZ)

progetto	Carta dell'Uso dei suoli e UR - impianto + caviodotto		
contenuto	modificato	scatto	elaborato n.
M.S.	30/11/2022		
controllato	b		1:2.000 PD-VI.21.1
	c		
pagine	4/5	nr progetto	11-213

Geo Studio di Geologia e Geogegneria
Dott. Geol. Antonio De Carlo

Dott. Geol. Antonio De Carlo
Via del Seminario 35 - 85100 Potenza (PZ)
tel. +39 0971 160 030
studio@potenza@geo.it

patscheiderpartner E N G I N E E R S

Ingegneri Patscheider & Partner S.r.l.
I-39024 malnatis/102 - Pomeranzenfeld - Via governo
I-39100 bozen/bolzano - Pomeranzenfeld - Via governo
tel. +39 0471 83 00 05 fax +39 0471 83 03 01
info@pp.it www.patscheiderpartner.it

LEGGENDA

- IMPIANTO**
- DIGA LIVELLO_MAX REGOLAZIONE
 - PP_traccia condotta 12 metri
 - Nuova viabilità di servizio
 - STRADA
 - NUOVO LAGO MORETTA
 - Aree di deposito temporaneo
 - Piste temporanee di cantiere
 - PP_traccia condotta 12 metri
 - PP_traccia condotta 6 metri
 - Terrain Line Plan
 - SCAVI
 - PP_Laghetto_Moretta_esistente
 - NUOVO LAGO MORETTA
 - Viabilità provvisoria fase cantiere
 - SE Vaglio Terna_esistente + ampliamento
 - RCG_BUFFER SURVEY
- RCG_dettaglio (copertura)**
- superficie artificiale
 - superficie agricola utilizzata
 - superficie boscata e ambiente seminaturale
 - ambiente umido
 - ambiente delle acque

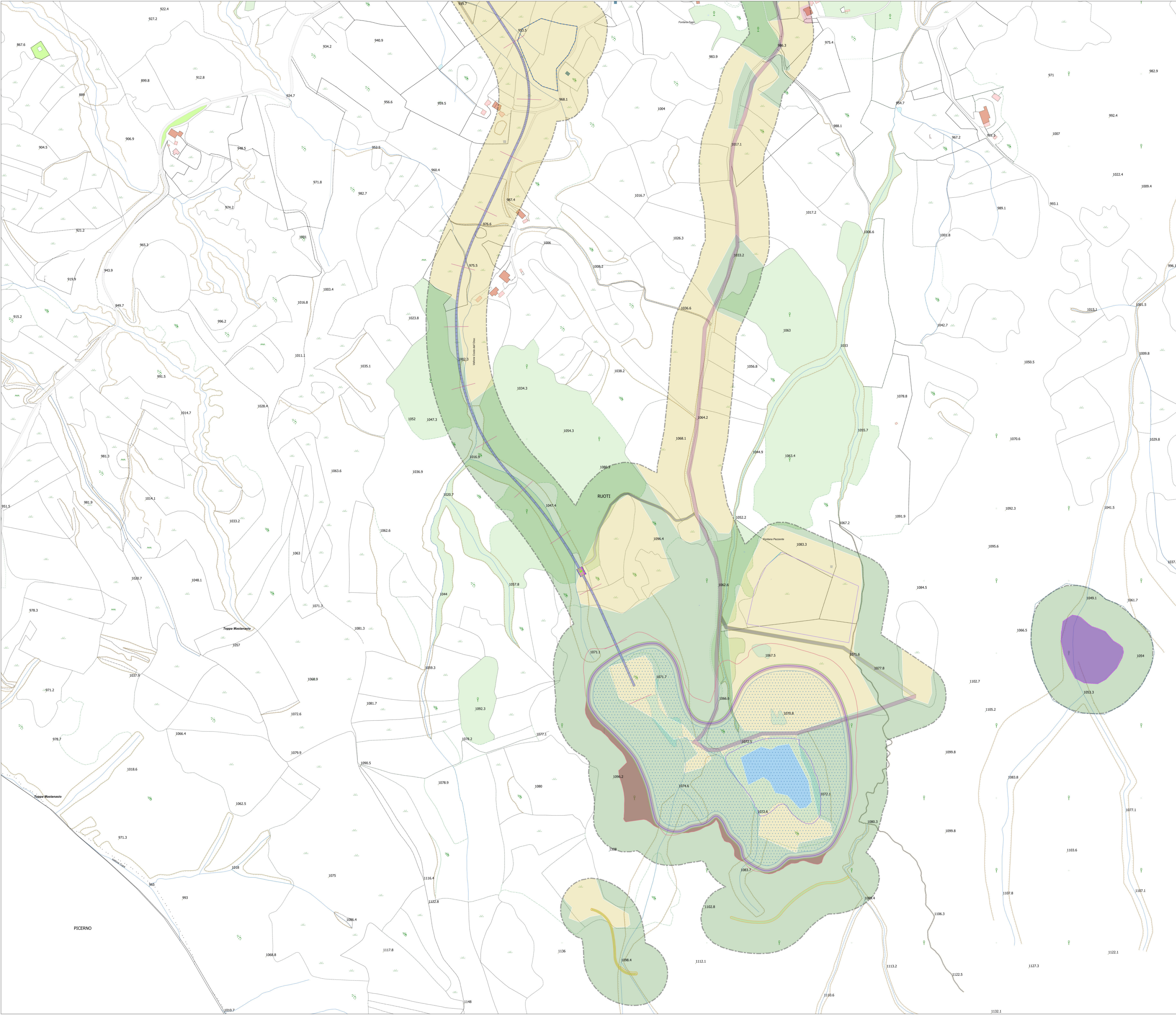
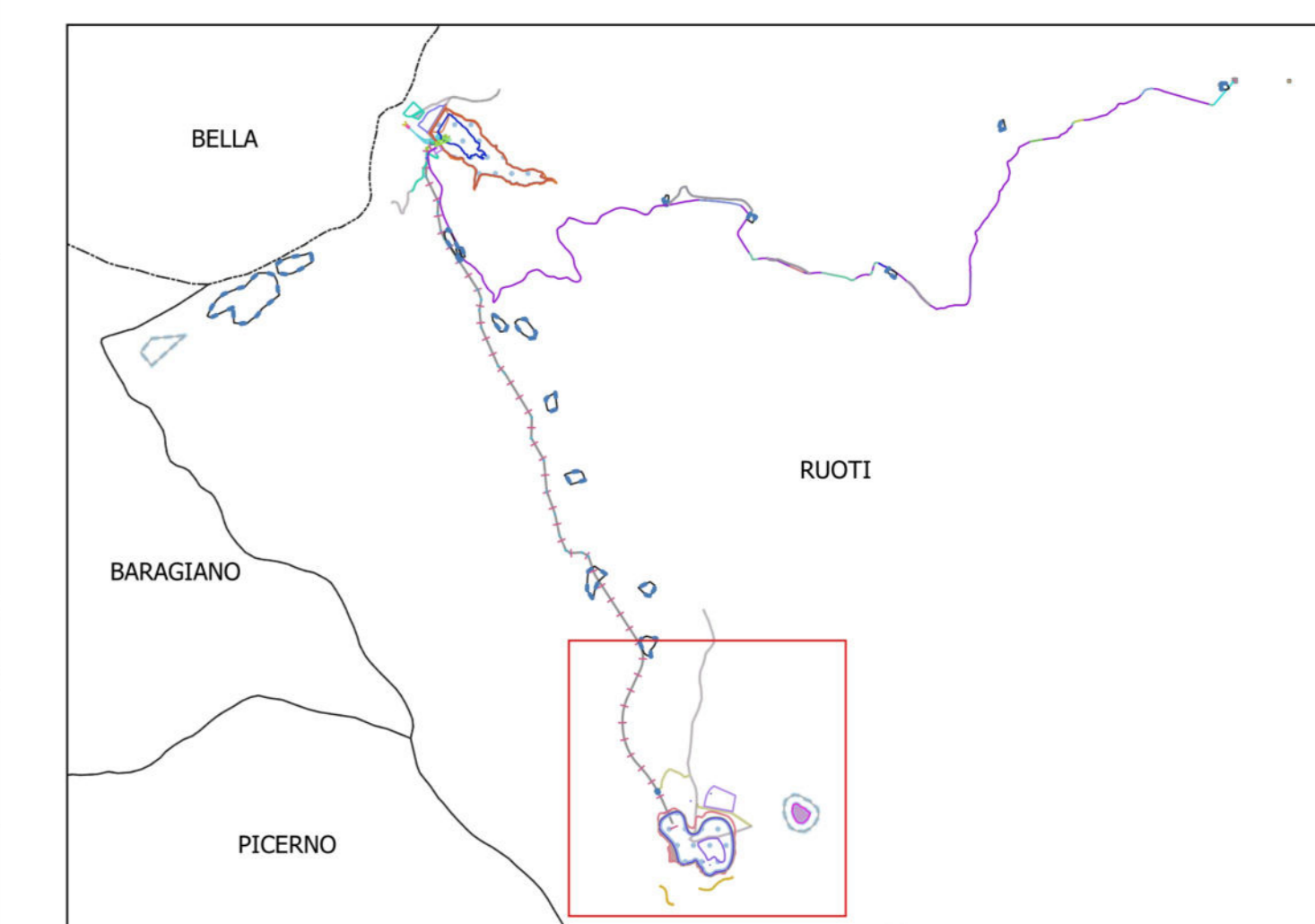

RUOTIENERGIA Regione Basilicata Provincia di Potenza



comittente _____ tecnico _____

Valutazione impatto ambientale

RUOTI ENERGIA S.r.l.
Piazza del Grano 3
I-39100 Bolzano (BZ)

comittente _____
Impianto di accumulo idroelettrico mediante pompaggio denominato "Mandria Moretta" e relative opere connesse ed infrastrutture indispensabili nei Comuni di Ruoti, Avigliano, Potenza, Pietragalla, Cancellara e Vaglio Basilicata (PZ)

progetto	Carta dell'Uso dei suoli e UR - impianto + caviddotto			scala	elaborato n.
contenuto	risultato	data	controllato	1:2.000	PD-VI.21.1
M.S.	30.11.2022	a	b		
controllato	c				
pagine	5/5	nr progetto	11-213		

Studio di Geologia e Geogegneria
Dott. Geol. Antonio De Carlo

patscheiderpartner
Ingegneri Patscheider & Partners S.r.l.
Via del Seminario 35 - 85100 Potenza (PZ)
tel. +39 0971 180 030
studio@potenza@libero.it
tel. +39 0473 83 00 05 fax +39 0473 83 03 01
info@p.p.it www.patscheiderpartner.it