

LEGENDA

- BUFFER 5KM
- IMPIANTO**
- DIGA LIVELLO_MAX REGOLAZIONE
- PP_traccia condotta 12 metri
- Nuova viabilità di servizio
- STRADA
- NUOVO LAGO MORETTA
- Piazzole realizzazione sostegni
- Postazioni di tiro
- Aree di deposito temporaneo
- Piste temporanee di cantiere
- PP_traccia condotta 12 metri
- PP_traccia condotta 6 metri
- Terrain Line Plan
- SCAVI
- PP_Laghetto_Moretta_esistente
- NUOVO LAGO MORETTA
- Viabilità provvisoria fase cantiere
- SE Vaglio_Terna_esistente + ampliamento

ARCHEOLOGIA

- Aree archeologiche tutelate per decreto
- Tratturi tutelati per decreto
- Beni_monumentali Art. 10

MOSI_multipoint ruoti

- area di materiale mobile
- luogo con ritrovamento sporadico
- struttura di fortificazione sporadica
- area ad uso funerario
- insediamento
- luogo con tracce di frequentazione
- luogo di attività produttiva
- sito non identificato
- sito pluristratificato
- struttura abitativa
- strutture per il culto

VRD - Carta del rischio

- rischio alto
- rischio medio
- rischio basso
- rischio nullo



Tratturo della Lettiga_attraversamento con TOC n.4_Rischio basso

RUOTIENERGIA

Regione Basilicata
Provincia di Potenza



committente: titolo:

Valutazione impatto ambientale

RUOTI ENERGIA S.r.l.
Piazza del Grano 3
I-39100 Bolzano (BZ)

committente: Impianto di accumulo idroelettrico mediante pompaggio denominato "Mandria Moretta" e relative opere connesse ed infrastrutture indispensabili nei Comuni di Ruoti, Avigliano, Potenza, Pietragalla, Cancellara e Vaglio Basilicata (PZ)

progetto	Carta del rischio archeologico - impianto + caviodotto		
contenuto	modificato	scelta	elaborato n.
M.S.	30/11/2022		
controlato	b		1:20.000
	c		PD-VI.25.1
pagine	1	nr progetto	11-213

Geo Studio di Geologia e Geingegneria
Via del Seminario 35 - 85100 Potenza (PZ)
tel. +39 0971 160 033
studio@potenza@geogeo.it

patscheiderpartner
Ingegneri Patscheider & Partner S.r.l.
I-39024 malnatis (BZ) - Pomeranzenfeld 34 - via governo
tel. +39 0971 160 033 - cagnolato@patscheider.it
tel. +39 0473 83 00 05 - fax +39 0473 83 03 01
info@pp.it - www.patscheiderpartner.it

CARTA DEL RISCHIO - SABAP-BAS_2022_00044-MS_000002 - area Impianto

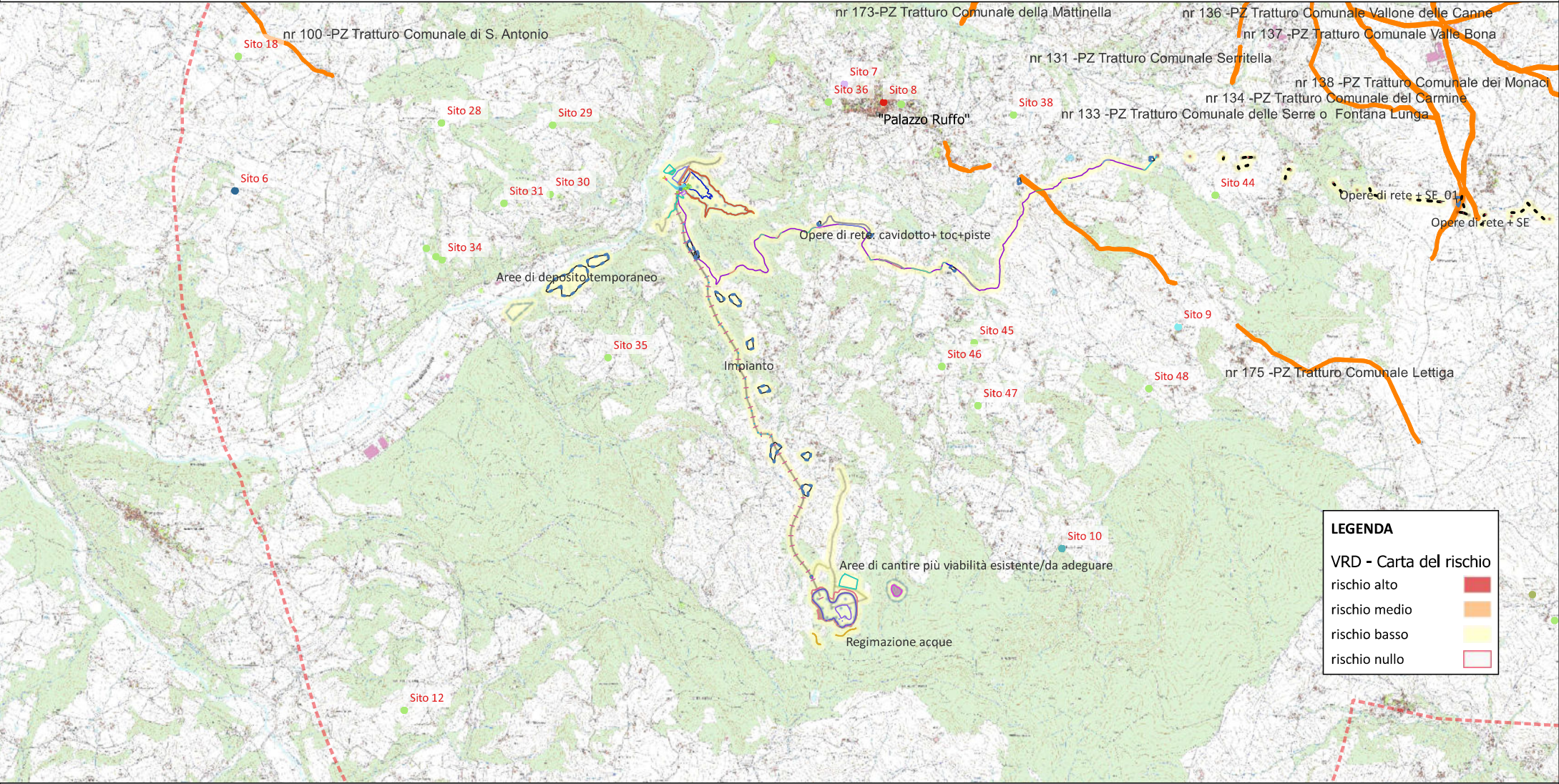

Area	Rischio sintesi	Motivazione
Are di deposito emporane	rischio basso	Non sono note evidenze archeologiche nell'area. La ricognizione non ha portato all'individuazione di aree di dispersione. Queste aree saranno soggette solo ad uno scotico suoerficiale.
Impianto	rischio basso	Non sono note evidenze archeologiche nell'area. La ricognizione non ha portato all'individuazione di aree di dispersione. La superficie è prevalentemente ricoperta da macchia boschiva, fattore che ha inficiato l'analisi autoptica. I siti noti si collocano ad ampie distanze.
Opere di rete: cavidotto+ toc+piste	rischio basso	Il tracciato del cavidotto correrà principalmente sulla viabilità già esistente. L'attraversamento dei tratturi sarà realizzato mediante TOC. I siti noti si collocano ad ampie distanze.
Are di cantire più viabilità sistente/d adeguare	rischio basso	Non sono note evidenze archeologiche nell'area. La ricognizione non ha portato all'individuazione di aree di dispersione. Queste aree saranno soggette solo ad uno scotico suoerficiale.
egimazioni acque	rischio basso	Non sono note evidenze archeologiche nell'area. La ricognizione non ha portato all'individuazione di aree di dispersione. La superficie è prevalentemente ricoperta da macchia boschiva, fattore che ha inficiato l'analisi autoptica. I siti noti si collocano ad ampie distanze.

CARTA DEL RISCHIO - SABAP-BAS_2022_00044-MS_000002 - area Aree di deposito temporaneo



0 1.000 2.000 m

Area	Rischio sintesi	Motivazione
Are di deposito emporane	rischio basso	Non sono note evidenze archeologiche nell'area. La ricognizione non ha portato all'individuazione di aree di dispersione. Queste aree saranno soggette solo ad uno scotico suoerficiale.
Impianto	rischio basso	Non sono note evidenze archeologiche nell'area. La ricognizione non ha portato all'individuazione di aree di dispersione. La superficie è prevalentemente ricoperta da macchia boschiva, fattore che ha inficiato l'analisi autoptica. I siti noti si collocano ad ampie distanze.
Opere di rete: cavidotto+ toc+piste	rischio basso	Il tracciato del cavidotto correrà principalmente sulla viabilità già esistente. L'attraversamento dei tratturi sarà realizzato mediante TOC. I siti noti si collocano ad ampie distanze.

CARTA DEL RISCHIO - SABAP-BAS_2022_00044-MS_000002 - area Opere di rete: cavidotto+ toc+piste

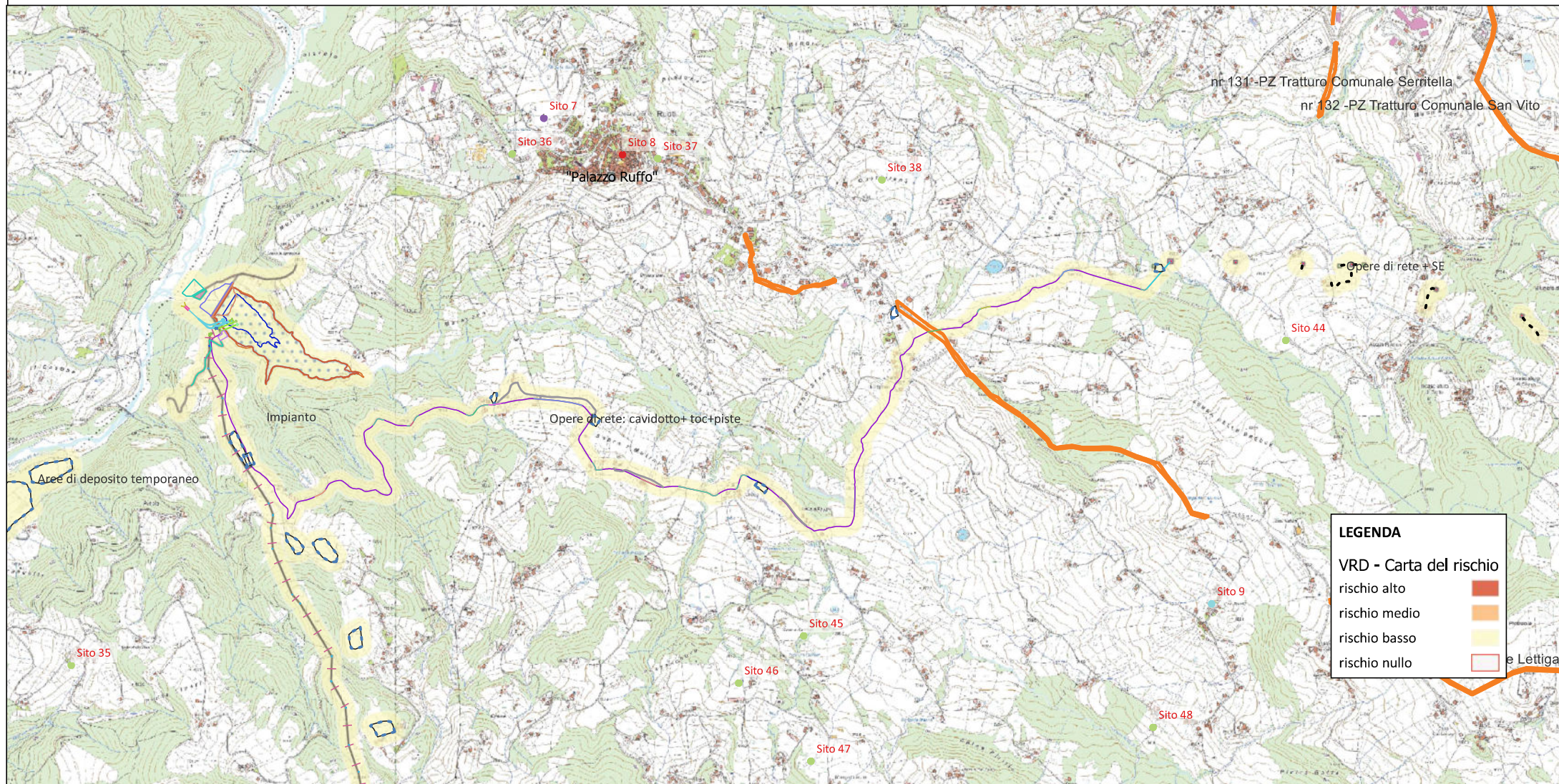

0 1.000 2.000 m

Area	Rischio sintesi	Motivazione
Are di deposito emporane	rischio basso	Non sono note evidenze archeologiche nell'area. La ricognizione non ha portato all'individuazione di aree di dispersione. Queste aree saranno soggette solo ad uno scotico suoerficiale.
Impianto	rischio basso	Non sono note evidenze archeologiche nell'area. La ricognizione non ha portato all'individuazione di aree di dispersione. La superficie è prevalentemente ricoperta da macchia boschiva, fattore che ha inficiato l'analisi autoptica. I siti noti si collocano ad ampie distanze.
Opere di rete: cavidotto+ toc+piste	rischio basso	Il tracciato del cavidotto correrà principalmente sulla viabilità già esistente. L'attraversamento dei tratturi sarà realizzato mediante TOC. I siti noti si collocano ad ampie distanze.
Opere di rete + SE	rischio basso	Non sono note evidenze archeologiche nell'area. I siti noti si collocano ad ampie distanze.

CARTA DEL RISCHIO - SABAP-BAS_2022_00044-MS_000002 - area Aree di cantiere più viabilità esistente/da adeguare

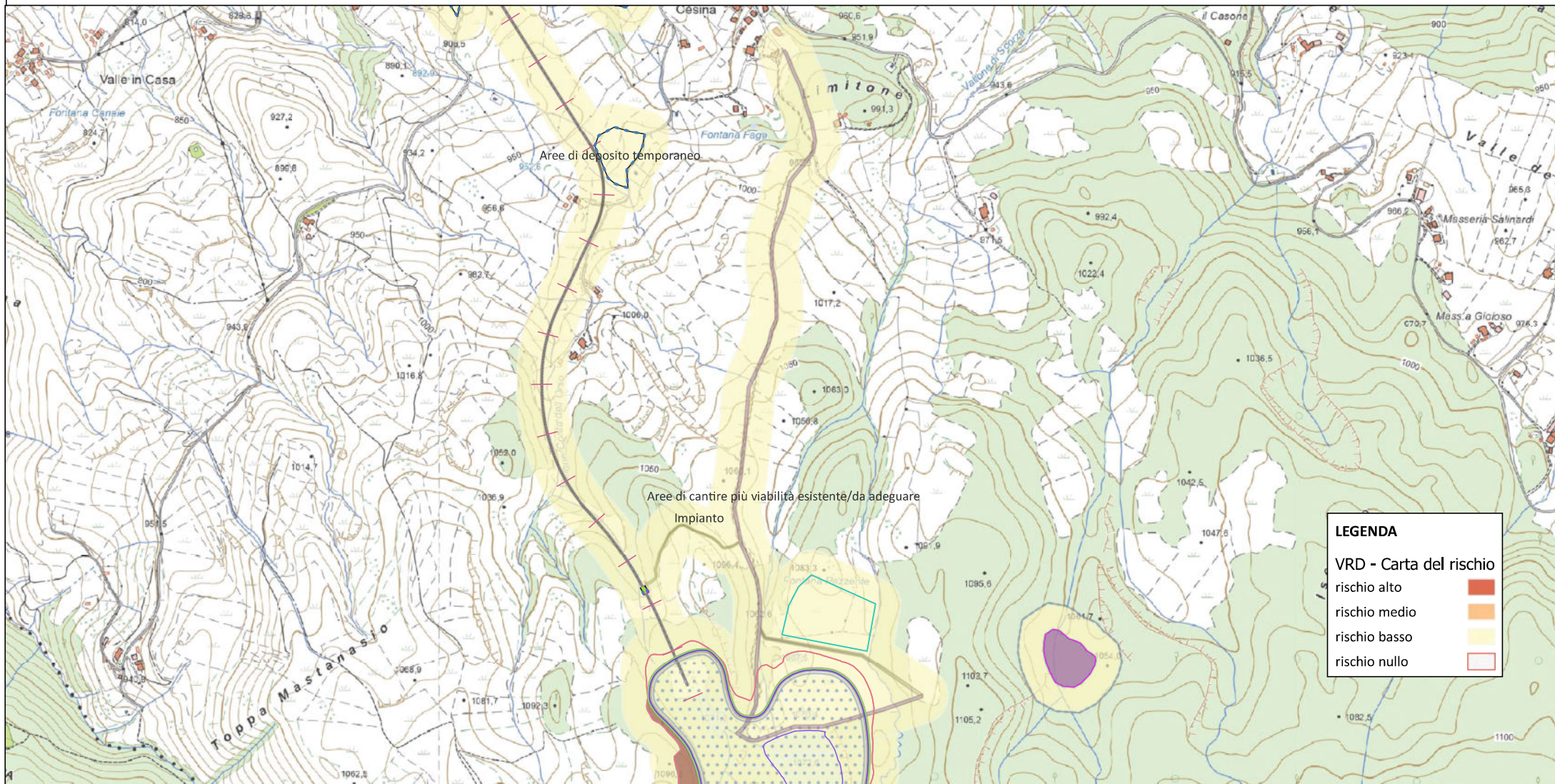

0 500 1.000 m

Area	Rischio sintesi	Motivazione
Impianto	rischio basso	Non sono note evidenze archeologiche nell'area. La ricognizione non ha portato all'individuazione di aree di dispersione. La superficie è prevalentemente ricoperta da macchia boschiva, fattore che ha inficiato l'analisi aerea. I siti noti si collocano ad ampie distanze.
Aree di cantiere più viabilità esistente/d adeguare	rischio basso	Non sono note evidenze archeologiche nell'area. La ricognizione non ha portato all'individuazione di aree di dispersione. Queste aree saranno soggette solo ad uno scotico suerficiale.

CARTA DEL RISCHIO - SABAP-BAS_2022_00044-MS_000002 - area Regimazione acque

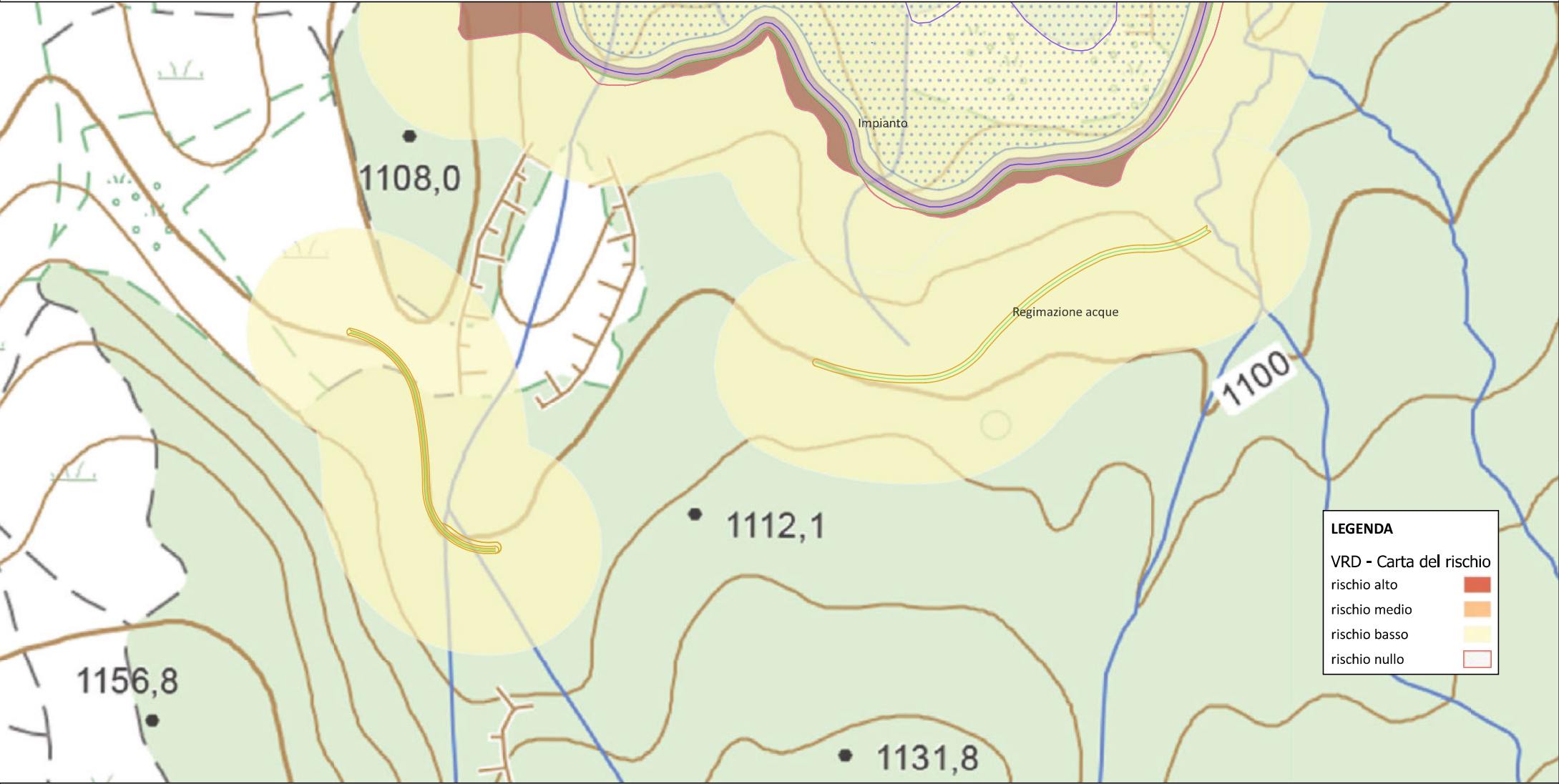

LEGENDA
VRD - Carta del rischio

rischio alto	■
rischio medio	■
rischio basso	■
rischio nullo	■

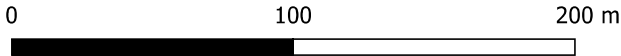

Area	Rischio sintesi	Motivazione
Impianto	rischio basso	Non sono note evidenze archeologiche nell'area. La ricognizione non ha portato all'individuazione di aree di dispersione. La superficie è prevalentemente ricoperta da macchia boschiva, fattore che ha inficiato l'analisi autoptica. I siti noti si collocano ad ampie distanze.
Regimazione acque	rischio basso	Non sono note evidenze archeologiche nell'area. La ricognizione non ha portato all'individuazione di aree di dispersione. La superficie è prevalentemente ricoperta da macchia boschiva, fattore che ha inficiato l'analisi autoptica. I siti noti si collocano ad ampie distanze.