

# CARTA DEL RISCHIO - SABAP-MT\_2023\_00050-MP\_00004 - area 001



**DESCRIZIONE ELEVATORE**

**GVC** Gruppo di Volontari per la Carta Archeologica  
 Gruppo di Volontari per la Carta Archeologica  
 Gruppo di Volontari per la Carta Archeologica

**AMBRA SOLARE 15 s.r.l.**  
 Via Roma, 41 - 05008 ROMA, Italia  
 www.ambra-solare.it

**Powertis**  
 Via Roma, 41 - 05008 ROMA, Italia  
 www.powertis.it

**Soltec**  
 Via Roma, 41 - 05008 ROMA, Italia  
 www.soltec.it

**COMUNE DI FERRANDINA (MT)**  
 Via Roma, 41 - 05008 ROMA, Italia  
 www.comune.ferrandina.mt

**CARTA DEL RISCHIO ARCHEOLOGICO**

**A. 4.6**

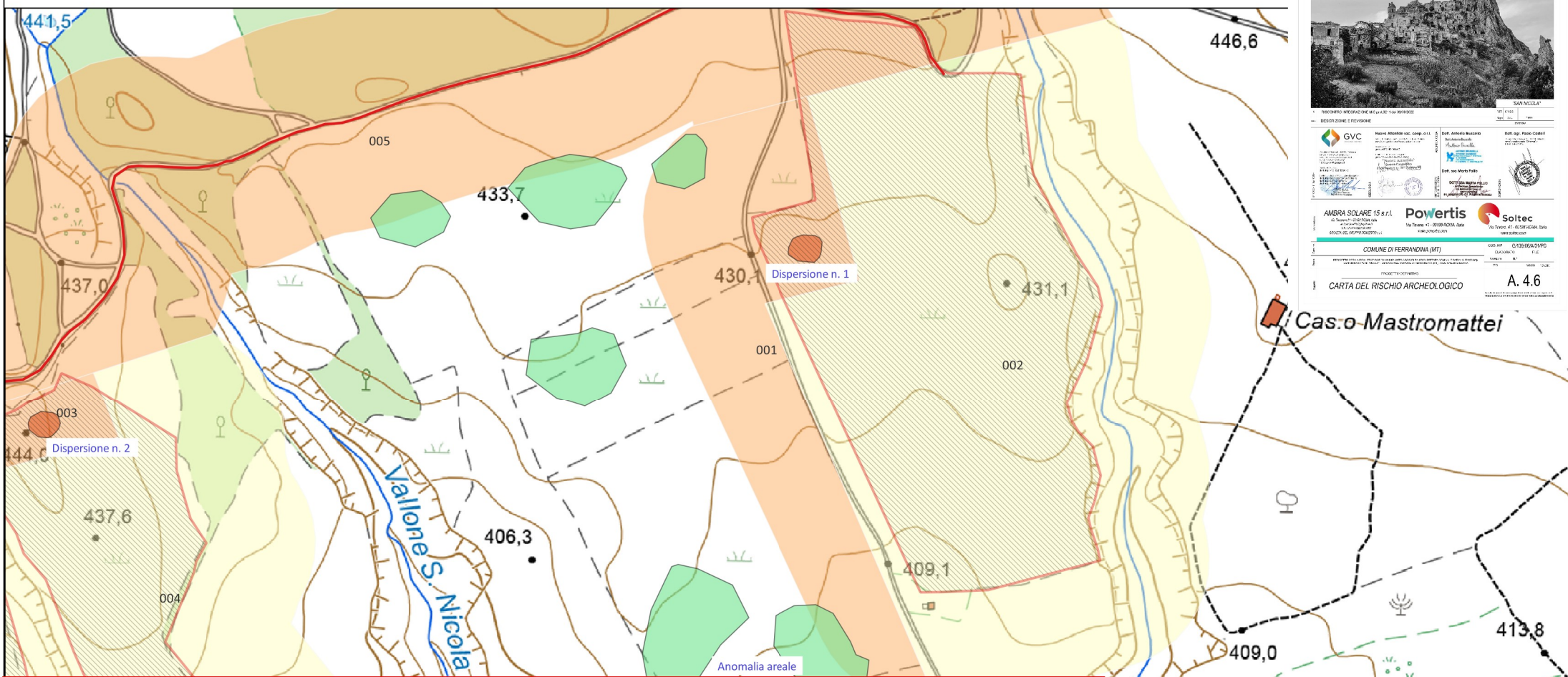

**LEGENDA**

**FV San Nicola-Ferrandina (MT)**

- CAVIDOTTI
- San Nicola
- SOTTOSTAZIONE
- Dissolto
- Vincoli
- Beni-Archeologici-Tratturi-art-10
- Beni-Paesaggistici-art-142-let-m-ope-legis

**MOSI**

- MOSI\_multipoint [28]
  - area ad uso funerario [7]
  - insediamento [6]
  - area di materiale mobile [5]
- MOSI\_multilinea [0]
- MOSI\_multipolygon [3]
  - area di materiale mobile [2]

**AREE DI POTENZIALE E RISCHIO**

- VRD\_multipolygon [12]
  - rischio alto [0]
  - rischio medio [5]
  - rischio basso [7]
  - rischio nullo [0]

**beni\_interesse\_archeologico\_art\_10**

- beni\_monumentali\_art\_10
- Beni\_Paesaggistici\_art\_136

**luogo di attività produttiva [1]**

- sito pluristratificato [5]
- struttura abitativa [2]
- struttura di fortificazione [1]
- strutture per il culto [1]

**anomalia rilevata sul terreno [1]**

**Anomalia areale**

Riferimento (VRDR)	Rischio - sintesi (VRDS)	Note (VRDN)
001	rischio medio	Per l'area intorno alla dispersione n. 1 individuata durante al limite W del campo 1 durante la ricognizione. Il fattore di rischio resta medio malgrado anche il potenziale lo sia, in quanto, sebbene sia stata constatata l'impossibilità di circoscrivere cronologicamente l'area di dispersione e il fatto che vi sia presenza di materiale ceramico moderno, la ceramica acroma individuata potrebbe provenire da stratigrafie archeologiche

# CARTA DEL RISCHIO - SABAP-MT\_2023\_00050-MP\_00004 - area 002



**SAN NICOLA'**  
 1. ISSUO ARCHEOLOGICO  
 2. SECONDA SOTTOSTAZIONE

**GVC** Gruppo di Volontari per la Cultura  
 3. AMBRA SOLARE 15 s.r.l.  
 4. Powertis  
 5. Soltec

**COMUNE DI FERRANDINA (MT)**  
 6. CARTA DEL RISCHIO ARCHEOLOGICO  
 7. A. 4.6

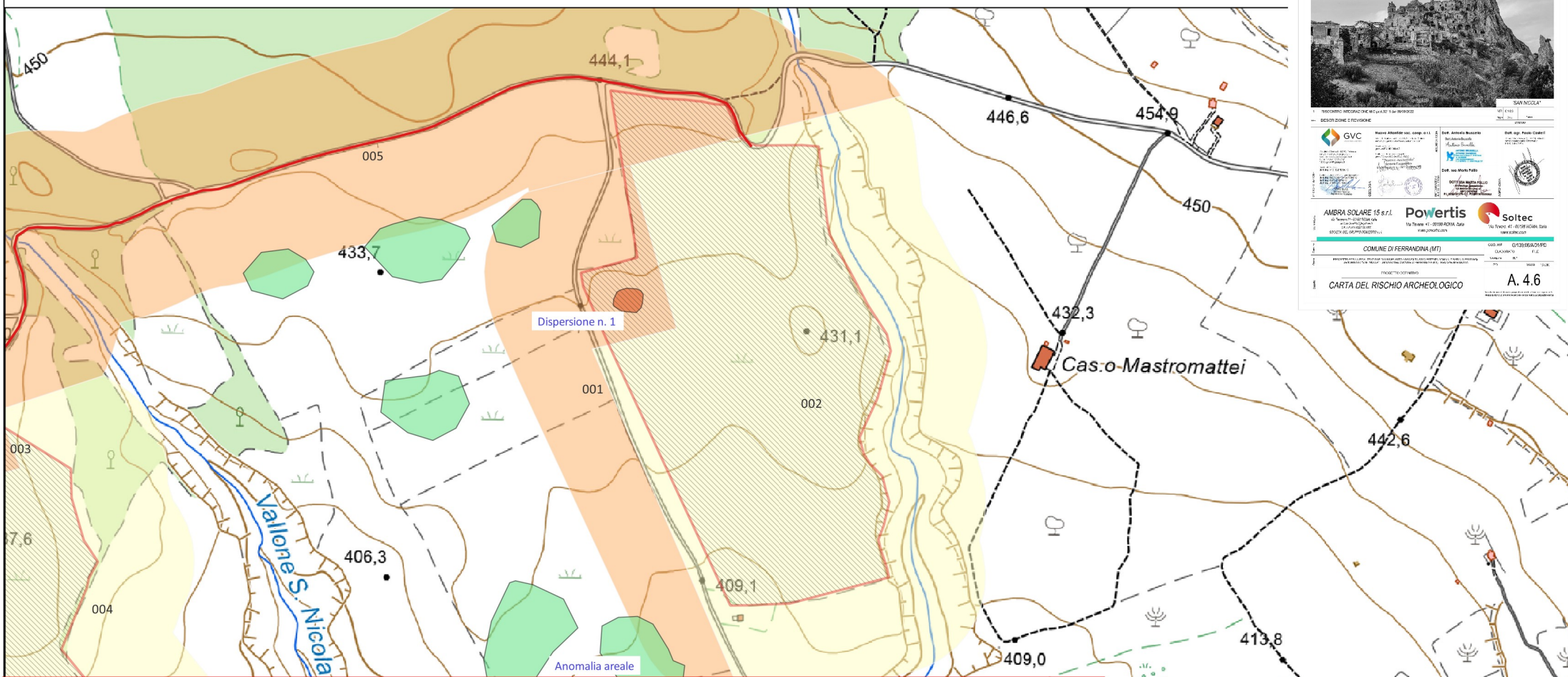

**LEGENDA**

**FV San Nicola-Ferrandina (MT)**  
 CAVIDOTTI  
 San Nicola  
 SOTTOSTAZIONE  
 Dissolto  
**Vincoli**  
 Beni-Archeologici-Tratturi-art-10  
 Beni-Paesaggistici-art-142-let-m-ope-legis

beni\_interesse\_archeologico\_art\_10  
 beni\_monumentali\_art\_10  
 Beni\_Paesaggistici\_art\_136  
**MOSI**  
 MOSI\_multipoint [28]  
 area ad uso funerario [7]  
 insediamento [6]  
 area di materiale mobile [5]

luogo di attività produttiva [1]  
 sito pluristratificato [5]  
 struttura abitativa [2]  
 struttura di fortificazione [1]  
 strutture per il culto [1]  
**MOSI\_multilinea** [0]  
**MOSI\_multipolygon** [3]  
 area di materiale mobile [2]

anomalia rilevata sul terreno [1]  
**AREE DI POTENZIALE E RISCHIO**  
 VRD\_multipolygon [12]  
 rischio alto [0]  
 rischio medio [5]  
 rischio basso [7]  
 rischio nullo [0]

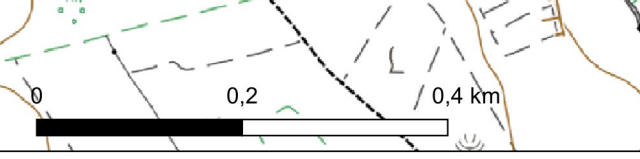

Riferimento (VRDR)	Rischio - sintesi (VRDS)	Note (VRDN)
002	rischio basso	Si assegna un grado di rischio basso a questo settore in quanto non interessato dalla presenza di evidenze archeologiche edite né individuate nel corso della ricognizione sul campo

# CARTA DEL RISCHIO - SABAP-MT\_2023\_00050-MP\_00004 - area 003



**PRODOTTORE** GVC  
**PRODOTTORE** AMBRA SOLARE 15 s.r.l.  
**PRODOTTORE** Powertis  
**PRODOTTORE** Soltec  
**COMUNE DI FERRANDINA (MT)**  
**CARTA DEL RISCHIO ARCHEOLOGICO**  
**A. 4.6**

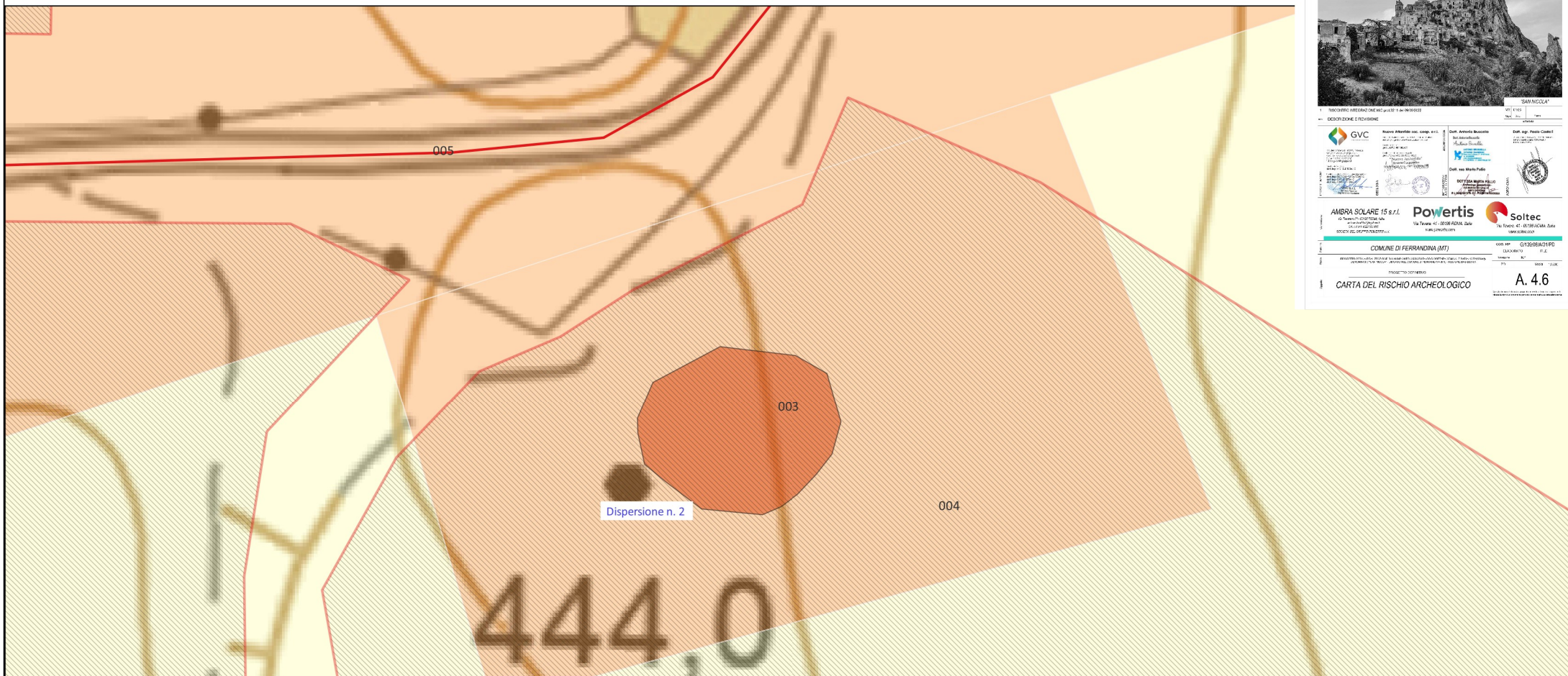

**LEGENDA**

**FV San Nicola-Ferrandina (MT)**

- CAVIDOTTI
- San Nicola
- SOTTOSTAZIONE
- Dissolto
- Vincoli**
- Beni-Archeologici-Tratturi-art-10
- Beni-Paesaggistici-art-142-let-m-ope-legis

**MOSI**

- MOSI\_multipoint [28]
  - area ad uso funerario [7]
  - insediamento [6]
  - area di materiale mobile [5]
- MOSI\_multilinea [0]
- MOSI\_multipolygon [3]
  - area di materiale mobile [2]

**AREE DI POTENZIALE E RISCHIO**

- VRD\_multipolygon [12]
  - rischio alto [0]
  - rischio medio [5]
  - rischio basso [7]
  - rischio nullo [0]
- anomalia rilevata sul terreno [1]
  - luogo di attività produttiva [1]
  - sito pluristratificato [5]
  - struttura abitativa [2]
  - struttura di fortificazione [1]
  - strutture per il culto [1]



Riferimento (VRDR)	Rischio - sintesi (VRDS)	Note (VRDN)
003	rischio medio	Per l'area in corrispondenza della dispersione n. 2 individuata al limite NW del campo 2. La rada presenza di materiale, costituito da materiale fittile da costruzione molto dilavato non ha permesso di definire una cronologia della dispersione. Tuttavia l'area si trova a ridosso del tracciato della strada comunale dove passerà il cavidotto, che è stato ipotizzato ricalchi in parte un tracciato viario antico

# CARTA DEL RISCHIO - SABAP-MT\_2023\_00050-MP\_00004 - area 004

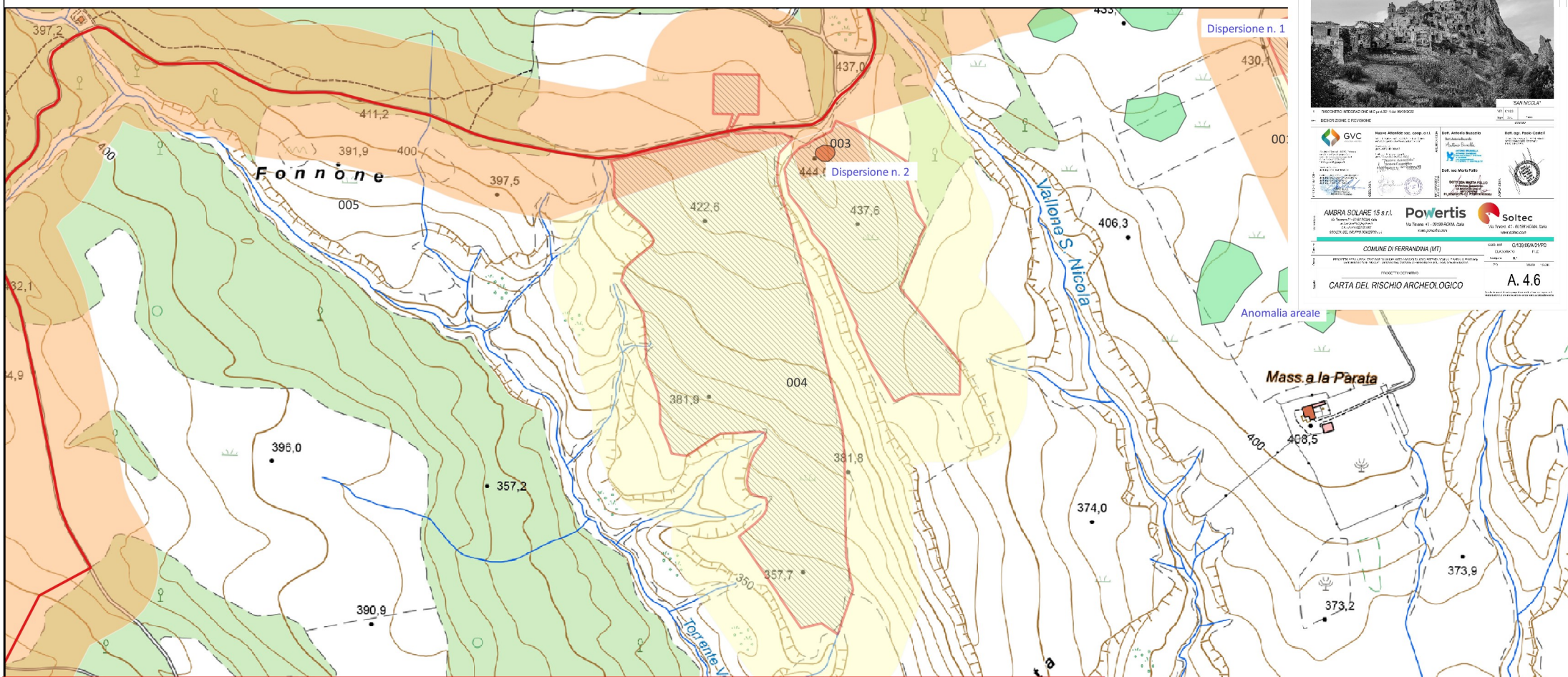

**LEGENDA**

**FV San Nicola-Ferrandina (MT)**

- CAVIDOTTI
- San Nicola
- SOTTOSTAZIONE
- Dissolto

**Vincoli**

- Beni-Archeologici-Tratturi-art-10
- Beni-Paesaggistici-art-142-let-m-ope-legis

**beni\_interesse\_archeologico\_art\_10**

- beni\_monumentali\_art\_10
- Beni\_Paesaggistici\_art\_136

**MOSI**

- MOSI\_multipoint [28]
  - area ad uso funerario [7]
  - insediamento [6]
  - area di materiale mobile [5]
- MOSI\_multilinea [0]
- MOSI\_multipolygon [3]
  - area di materiale mobile [2]

**luogo di attività produttiva [1]**

- sito pluristratificato [5]
- struttura abitativa [2]
- struttura di fortificazione [1]
- strutture per il culto [1]

**anomalia rilevata sul terreno [1]**

**AREE DI POTENZIALE E RISCHIO**

- VRD\_multipolygon [12]
  - rischio alto [0]
  - rischio medio [5]
  - rischio basso [7]
  - rischio nullo [0]

Riferimento (VRDR)	Rischio - sintesi (VRDS)	Note (VRDN)
004	rischio basso	Si assegna un grado di rischio basso a questo settore in quanto non interessato dalla presenza di evidenze archeologiche edite né individuate nel corso della ricognizione sul campo

# CARTA DEL RISCHIO - SABAP-MT\_2023\_00050-MP\_00004 - area 005



ISCRIZIONE INCONCAVATA IN CLASSE DI 1000000000  
 REGIONE TREVIGIANA  
 GVC  
 AMBRA SOLARE 15 s.r.l.  
 Powertis  
 Soltec  
 COMUNE DI FERRANDINA (MT)  
 CARTA DEL RISCHIO ARCHEOLOGICO  
 A. 4.6

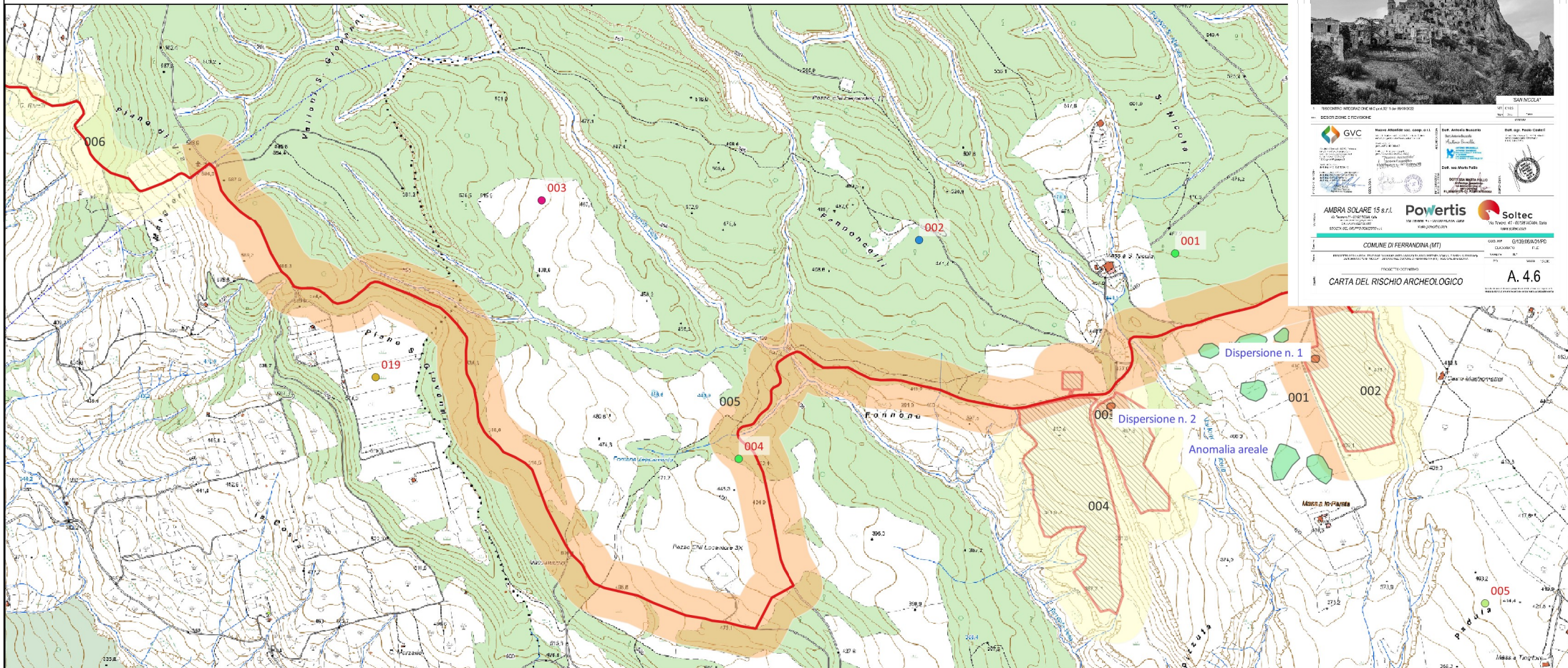

LEGENDA			
FV San Nicola-Ferrandina (MT)			
CAVIDOTTI	beni_interesse_archeologico_art_10	luogo di attività produttiva [1]	anomalia rilevata sul terreno [1]
San Nicola	beni_monumentali_art_10	sito pluristratificato [5]	<b>AREE DI POTENZIALE E RISCHIO</b>
SOTTOSTAZIONE	Beni_Paesaggistici_art_136	struttura abitativa [2]	VRD_multipolygon [12]
Dissolto	<b>MOSI</b>	struttura di fortificazione [1]	rischio alto [0]
<b>Vincoli</b>	MOSI_multipoint [28]	strutture per il culto [1]	rischio medio [5]
Beni-Archeologici-Tratturi-art-10	area ad uso funerario [7]	MOSI_multilinea [0]	rischio basso [7]
Beni-Paesaggistici-art-142-let-m-ope-legis	insediamento [6]	MOSI_multipolygon [3]	rischio nullo [0]
	area di materiale mobile [5]	area di materiale mobile [2]	

Riferimento (VRDR)	Rischio - sintesi (VRDS)	Note (VRDN)
005	rischio medio	Per il primo tratto di cavidotto, fino a località Mangieri. Infatti, sebbene il cavidotto, secondo progetto, si vada a collocare sempre a margine di strade comunali che conducono da Ferrandina a Salandra, l'area in cui passa questo tratto è costellata da una serie di evidenze note a livello bibliografico e d'archivio e le medesime strade di collegamento moderne potrebbero ricalcare in parte tracciati viari antichi e conservarne ancora qualche traccia, che potrebbe essere sopravvissuta nonostante questo tratto di strada sia interessato sia dal passaggio di sottoservizi funzionali agli insediamenti rurali della zona ma anche dai cavidotti degli impianti eolici e fotovoltaici presenti nell'area. Infatti ad esempio in corrispondenza del sito n. 19 in località Piana S. Giovanni, sebbene il cavidotto si collochi su sede stradale, l'opera si interseca con il tracciato viario in ingresso da N alla piana che potrebbe essere la sopravvivenza di una viabilità antica che però, come già evidenziato nel paragrafo sulla viabilità, non è stata già individuata nel corso dei lavori di sorveglianza per la realizzazione del parco eolico che si colloca nell'area di Piana S. Giovanni.

# CARTA DEL RISCHIO - SABAP-MT\_2023\_00050-MP\_00004 - area 006



**SABANICOLA**  
 1. ITCADARIO ARCHEOLOGICO IN SCALA 1:10.000 (2012)  
 2. DESCRIZIONE CATEGORIE

**GVC** Gruppo di Volontari per la Carta Archeologica  
 PIAZZA ALBERTINI 101, 00186 - 00186  
 TEL. 06 47801111 - WWW.GVC.IT

**AMIRA SOLARE 15 s.r.l.**  
 Via Tevere, 41 - 00198 ROMA - Italia  
 WWW.AMIRASOLARE.IT

**Powertis**  
 Via Tevere, 41 - 00198 ROMA - Italia  
 WWW.POWERTIS.IT

**Soltec**  
 Via Tevere, 41 - 00198 ROMA - Italia  
 WWW.SOLTEC.IT

**COMUNE DI FERRANDINA (MT)**  
 PIAZZA DELLA LIBERTÀ, 1 - 06040 FERRANDINA (MT)  
 TEL. 0746 400111 - WWW.COMUNEFERRANDINA.IT

**CARTA DEL RISCHIO ARCHEOLOGICO**  
**A. 4.6**

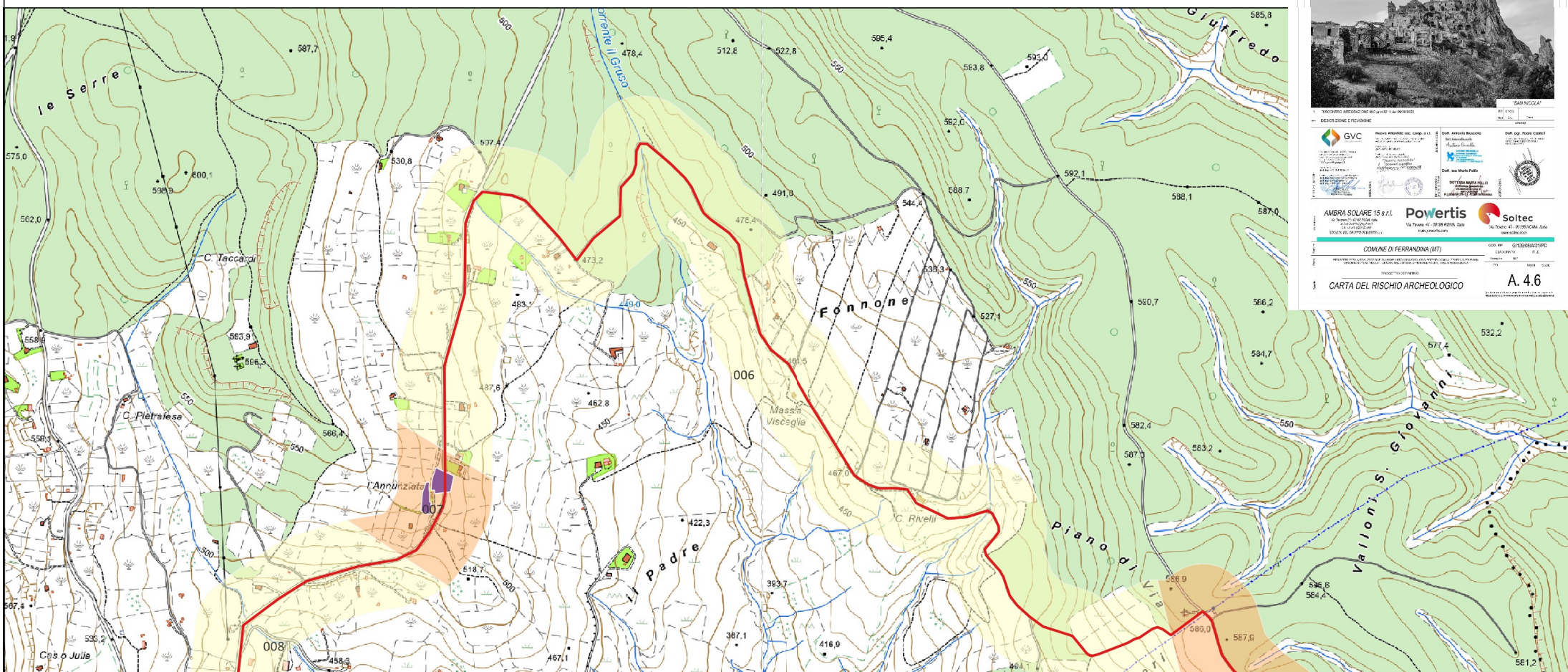

**LEGENDA**

**FV San Nicola-Ferrandina (MT)**  
 CAVIDOTTI  
 San Nicola  
 SOTTOSTAZIONE  
 Dissolto  
**Vincoli**  
 Beni-Archeologici-Tratturi-art-10  
 Beni-Paesaggistici-art-142-let-m-ope-legis

**beni\_interesse\_archeologico\_art\_10**  
**beni\_monumentali\_art\_10**  
**Beni\_Paesaggistici\_art\_136**

**MOSI**  
**MOSI\_multipoint [28]**  
 area ad uso funerario [7]  
 insediamento [6]  
 area di materiale mobile [5]

**MOSI\_multilinea [0]**  
**MOSI\_multipolygon [3]**  
 area di materiale mobile [2]

**luogo di attività produttiva [1]**  
**sito pluristratificato [5]**  
**struttura abitativa [2]**  
**struttura di fortificazione [1]**  
**strutture per il culto [1]**

**anomalia rilevata sul terreno [1]**  
**AREE DI POTENZIALE E RISCHIO**  
**VRD\_multipolygon [12]**  
 rischio alto [0]  
 rischio medio [5]  
 rischio basso [7]  
 rischio nullo [0]

Riferimento (VRDR)	Rischio - sintesi (VRDS)	Note (VRDN)
006	rischio basso	Si assegna un rischio basso poichè non sono noti nè lungo il tracciato di questo tratto di cavidotto nè nei pressi siti noti a livello bibliografico e oltretutto non sono state individuate nel corso della ricognizione evidenze archeologiche

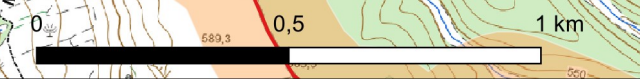

# CARTA DEL RISCHIO - SABAP-MT\_2023\_00050-MP\_00004 - area 007



**SAN NICOLA'**  
 ISCRIZIONE ARCHEOLOGICA N. 142 del 27/08/2014  
 REGIONE EMILIA-ROMAGNA  
 DIREZIONE REGIONALE DEL PATRIMONIO CULTURALE

**GVC** Gruppo di Volontari per la Conservazione  
 AMBRA SOLARE 15 s.r.l.  
**Powertis**  
**Soitec**

**COMUNE DI FERRANDINA (MT)**  
 CARTA DEL RISCHIO ARCHEOLOGICO  
**A. 4.6**

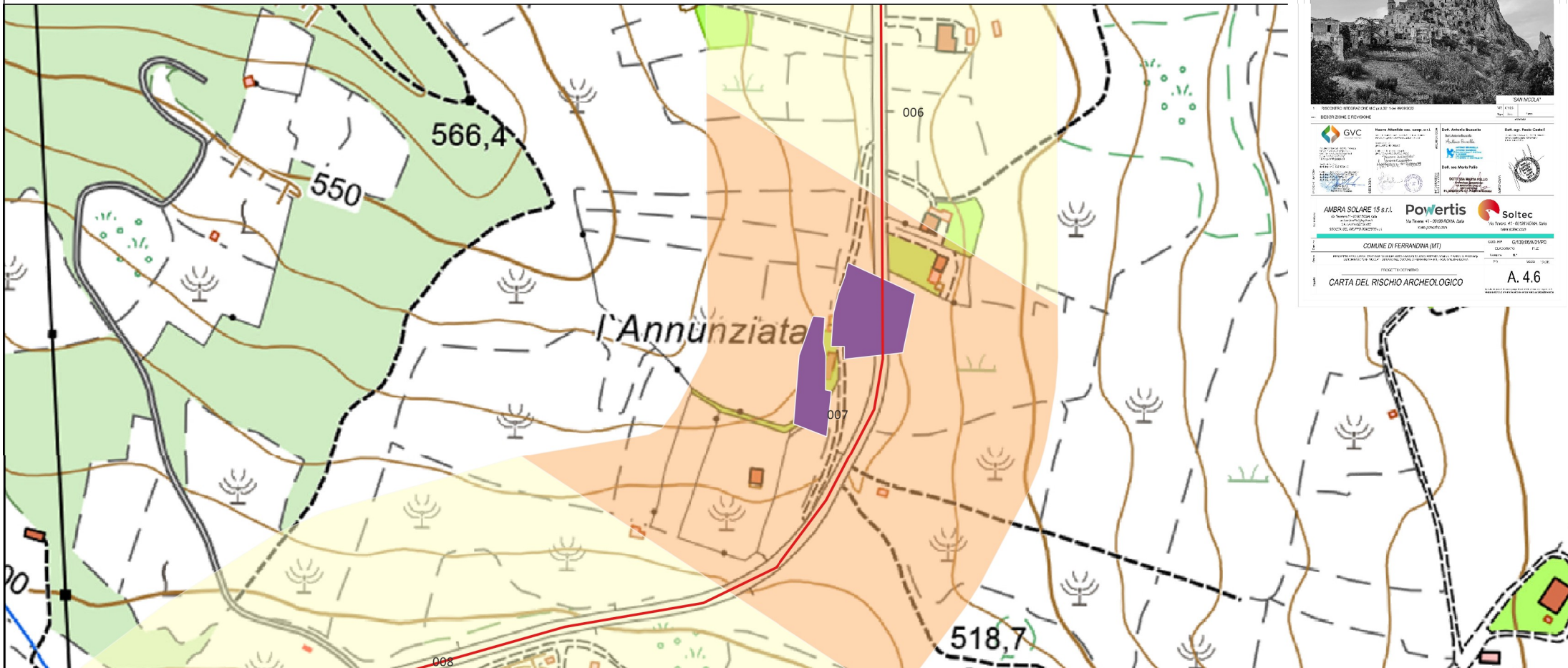

**LEGENDA**

**FV San Nicola-Ferrandina (MT)**  
 CAVIDOTTI  
 San Nicola  
 SOTTOSTAZIONE  
 Dissolto  
**Vincoli**  
 Beni-Archeologici-Tratturi-art-10  
 Beni-Paesaggistici-art-142-let-m-ope-legis

**MOSI**  
 MOSI\_multipoint [28]  
 area ad uso funerario [7]  
 insediamento [6]  
 area di materiale mobile [5]

**MOSI\_multipolygon [3]**  
 area di materiale mobile [2]

**beni\_interesse\_archeologico\_art\_10**  
**beni\_monumentali\_art\_10**  
**Beni\_Paesaggistici\_art\_136**

**luogo di attività produttiva [1]**  
**sito pluristratificato [5]**  
**struttura abitativa [2]**  
**struttura di fortificazione [1]**  
**strutture per il culto [1]**

**anomalia rilevata sul terreno [1]**  
**AREE DI POTENZIALE E RISCHIO**  
**VRD\_multipolygon [12]**  
 rischio alto [0]  
 rischio medio [5]  
 rischio basso [7]  
 rischio nullo [0]

Riferimento (VRDR)	Rischio - sintesi (VRDS)	Note (VRDN)
007	rischio medio	Si assegna un grado di rischio medio per questo tratto di cavidotto poichè va ad intersecare il bene monumentale vincolato Chiesetta dell'Annunziata e ruderi nucleo abitato Salandra (MT); Fg. 29-30 D.D.R. n. 124 del 27/08/2014

# CARTA DEL RISCHIO - SABAP-MT\_2023\_00050-MP\_00004 - area 008



TECNOLOGIA GEOINFORMATICA E GIS

DESEGNAZIONE ELEVARE

GVC

AMBRA SOLARE 15 s.r.l.

POWERTIS

SOITEC

COMUNE DI FERRANDINA (MT)

CARTA DEL RISCHIO ARCHEOLOGICO

A. 4.6

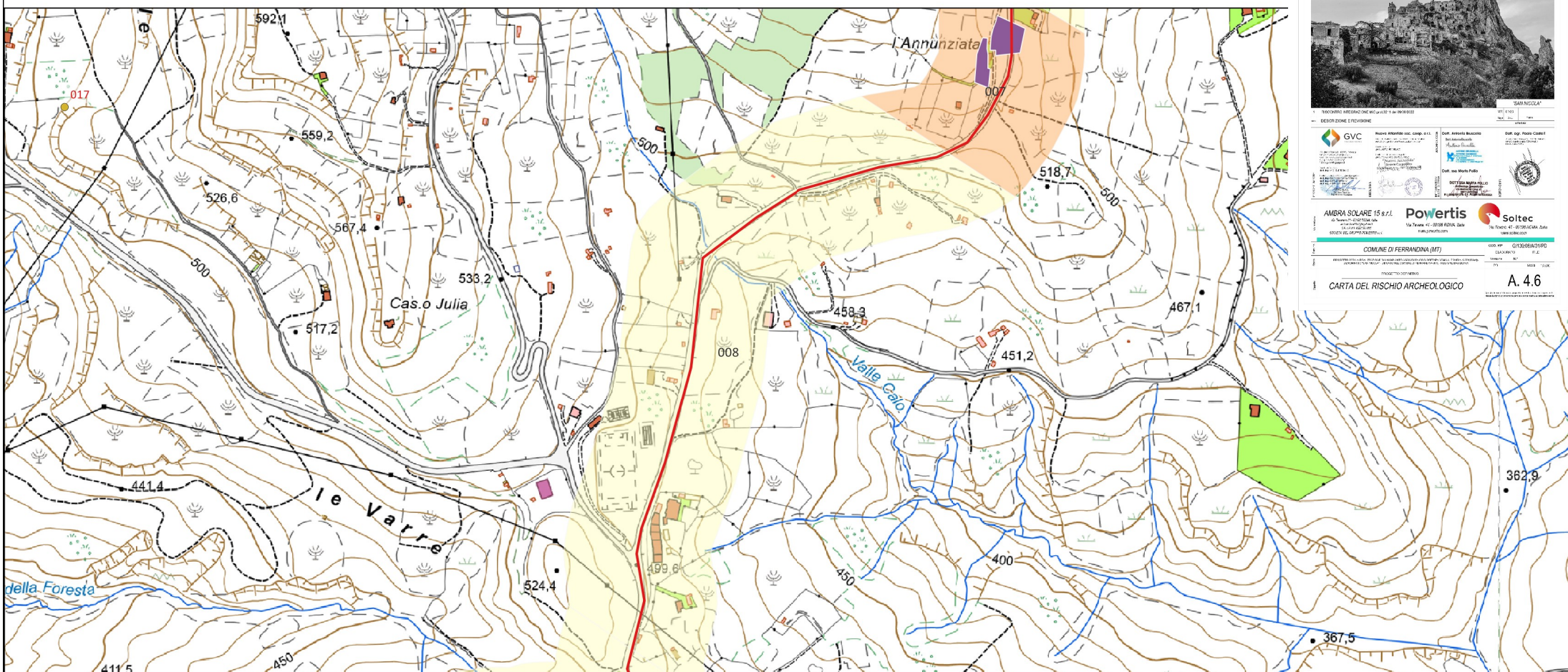

**LEGENDA**

**FV San Nicola-Ferrandina (MT)**

- CAVIDOTTI
- San Nicola
- SOTTOSTAZIONE
- Dissolto

**Vincoli**

- Beni-Archeologici-Tratturi-art-10
- Beni-Paesaggistici-art-142-let-m-ope-legis

- beni\_interesse\_archeologico\_art\_10
- beni\_monumentali\_art\_10
- Beni\_Paesaggistici\_art\_136

**MOSI**

- MOSI\_multipoint [28]
  - area ad uso funerario [7]
  - insediamento [6]
  - area di materiale mobile [5]
- MOSI\_multilinea [0]
- MOSI\_multipolygon [3]
  - area di materiale mobile [2]

- luogo di attività produttiva [1]
- sito pluristratificato [5]
- struttura abitativa [2]
- struttura di fortificazione [1]
- strutture per il culto [1]

- anomalia rilevata sul terreno [1]

**AREE DI POTENZIALE E RISCHIO**

- VRD\_multipolygon [12]
  - rischio alto [0]
  - rischio medio [5]
  - rischio basso [7]
  - rischio nullo [0]

Riferimento (VRDR)	Rischio - sintesi (VRDS)	Note (VRDN)
008	rischio basso	Si assegna un rischio basso poichè non sono noti nè lungo il tracciato di questo tratto di cavidotto nè nei pressi siti noti a livello bibliografico e oltretutto non sono state individuate nel corso della ricognizione evidenze archeologiche



# CARTA DEL RISCHIO - SABAP-MT\_2023\_00050-MP\_00004 - area 009



**SAN NICOLA'**

ISTITUTO ARCHEOLOGICO MUSEO DI SALANDRA

**BESEDIIONE E TELEVISIONE**

**GVC** Gruppo Editoriale L'Espresso

**AMBRA SOLARE 15 s.r.l.**

**Powertis**

**Soitec**

**COMUNE DI FERRANDINA (MT)**

**CARTA DEL RISCHIO ARCHEOLOGICO**

**A. 4.6**

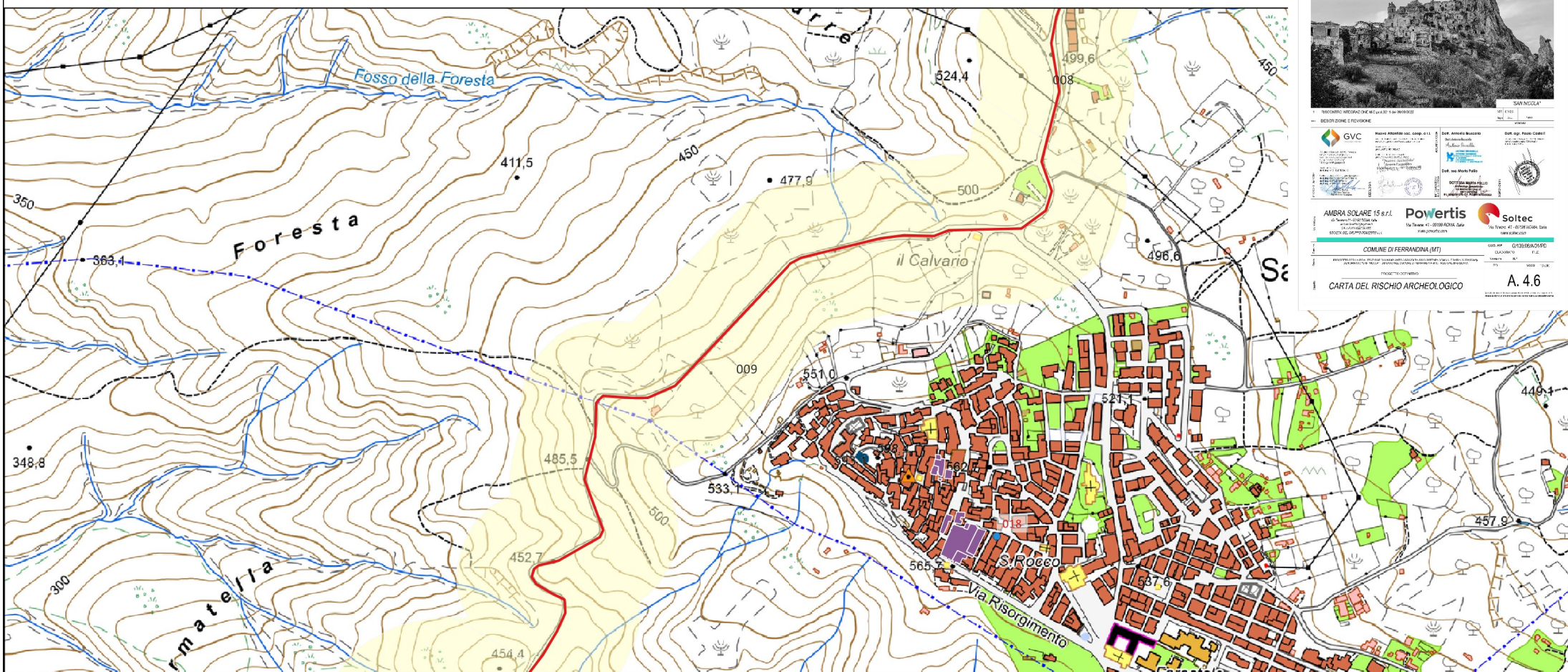

**LEGENDA**

**FV San Nicola-Ferrandina (MT)**

- CAVIDOTTI
- San Nicola
- SOTTOSTAZIONE
- Dissolto
- Vincoli**
- Beni-Archeologici-Tratturi-art-10
- Beni-Paesaggistici-art-142-let-m-ope-legis

**MOSI**

- MOSI\_multipoint [28]
  - area ad uso funerario [7]
  - insediamento [6]
  - area di materiale mobile [5]
- MOSI\_multilinea [0]
- MOSI\_multipolygon [3]
  - area di materiale mobile [2]

**beni\_interesse\_archeologico\_art\_10**

- beni\_monumentali\_art\_10
- Beni\_Paesaggistici\_art\_136

**luogo di attività produttiva [1]**

- sito pluristratificato [5]
- struttura abitativa [2]
- struttura di fortificazione [1]
- strutture per il culto [1]

**anomalia rilevata sul terreno [1]**

**AREE DI POTENZIALE E RISCHIO**

- VRD\_multipolygon [12]
  - rischio alto [0]
  - rischio medio [5]
  - rischio basso [7]
  - rischio nullo [0]

Riferimento (VRDR)	Rischio - sintesi (VRDS)	Note (VRDN)
009	rischio basso	Si assegna un rischio basso per questo tratto di cavidotto che passa in prossimità del comune di Salandra, in quanto, sebbene esso si inserisca in un'area in cui sono attestate tracce di frequentazione antica, e dove gli assi viari moderni potrebbero ricalcare in parte tracciati antichi. tutti i siti noti si collocano nelle aree limitrofe ad una distanza media dall'opera.

# CARTA DEL RISCHIO - SABAP-MT\_2023\_00050-MP\_00004 - area 010



**AMBRA SOLARE 15 s.r.l.**  
 Via Tevere 41 - 05018 ROMA, Italia  
 www.ambra-solare.it

**Powertis**  
 Via Tevere 41 - 05018 ROMA, Italia  
 www.powertis.it

**Soltec**  
 Via Tevere 41 - 05018 ROMA, Italia  
 www.soltec.it

COMUNE DI FERRANDINA (MT)  
 SERVIZIO TECNICO DI PIANIFICAZIONE TERRITORIALE E AMBIENTALE  
 PROGETTO: OTTOBRE 2023  
**CARTA DEL RISCHIO ARCHEOLOGICO**  
**A. 4.6**

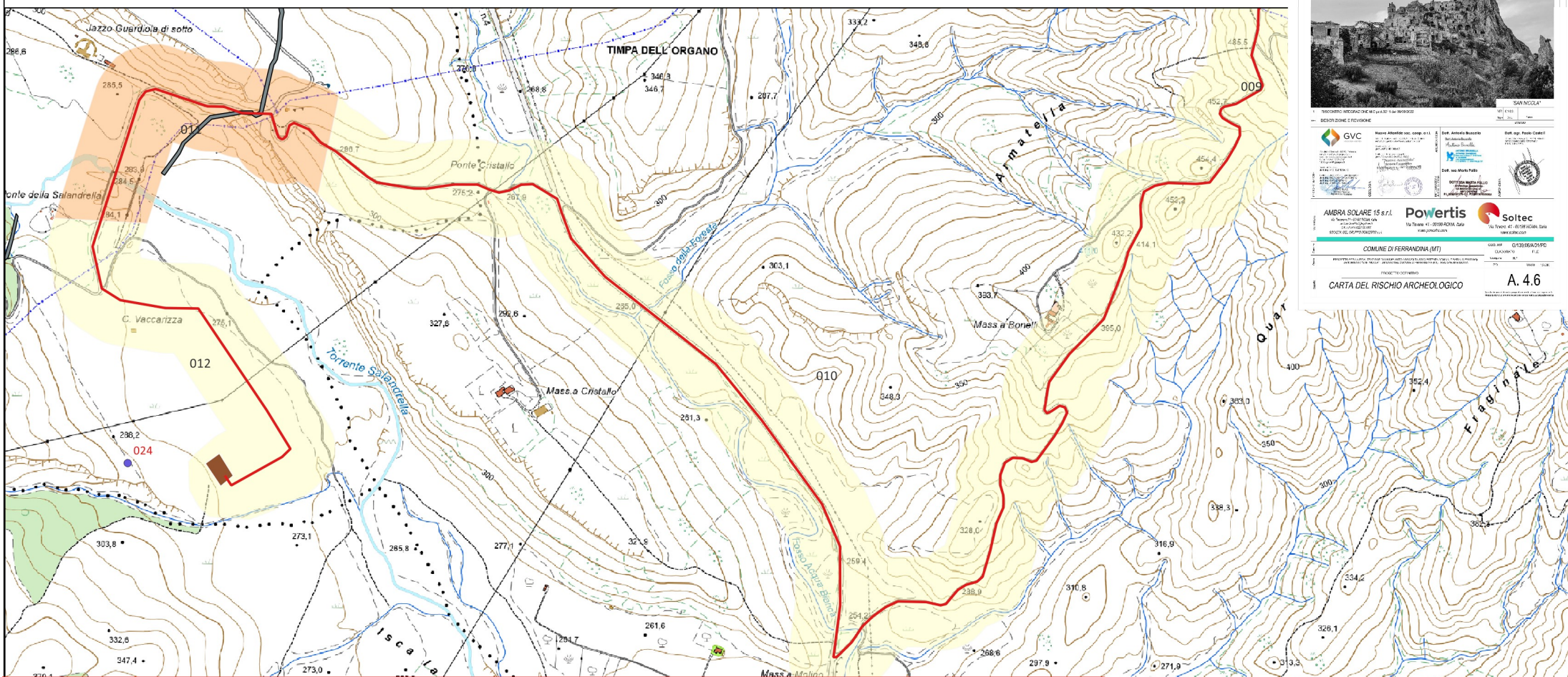

**LEGENDA**

**FV San Nicola-Ferrandina (MT)**

- CAVIDOTTI
- San Nicola
- SOTTOSTAZIONE
- Dissolto

**Vincoli**

- Beni-Archeologici-Tratturi-art-10
- Beni-Paesaggistici-art-142-let-m-ope-legis

**beni\_interesse\_archeologico\_art\_10**

- beni\_monumentali\_art\_10
- Beni\_Paesaggistici\_art\_136

**MOSI**

- MOSI\_multipoint [28]
  - area ad uso funerario [7]
  - insediamento [6]
  - area di materiale mobile [5]
- MOSI\_multilinea [0]
- MOSI\_multipolygon [3]
  - area di materiale mobile [2]

**luogo di attività produttiva [1]**

- sito pluristratificato [5]
- struttura abitativa [2]
- struttura di fortificazione [1]
- strutture per il culto [1]

**anomalia rilevata sul terreno [1]**

**AREE DI POTENZIALE E RISCHIO**

- VRD\_multipolygon [12]
  - rischio alto [0]
  - rischio medio [5]
  - rischio basso [7]
  - rischio nullo [0]

Riferimento (VRDR)	Rischio - sintesi (VRDS)	Note (VRDN)
010	rischio basso	Si assegna un grado di potenziale basso per questo tratto di cavidotto poichè esso si trova collocato lungo una strada provinciale che dal paese di Salandra conduce alla SP 4 Cavonica, passando paesaggio calanchivo in cui non sono attestate tracce di frequentazione antica

# CARTA DEL RISCHIO - SABAP-MT\_2023\_00050-MP\_00004 - area 011



**SAN NICOLA'**

ISTITUTO ARCHEOLOGICO EMILIA

**GVC** Gruppo di Volontari Civici

**AMBRA SOLARE 15 s.r.l.**

**Powertis**

**Soitec**

**COMUNE DI FERRANDINA (MT)**

**CARTA DEL RISCHIO ARCHEOLOGICO**

**A. 4.6**

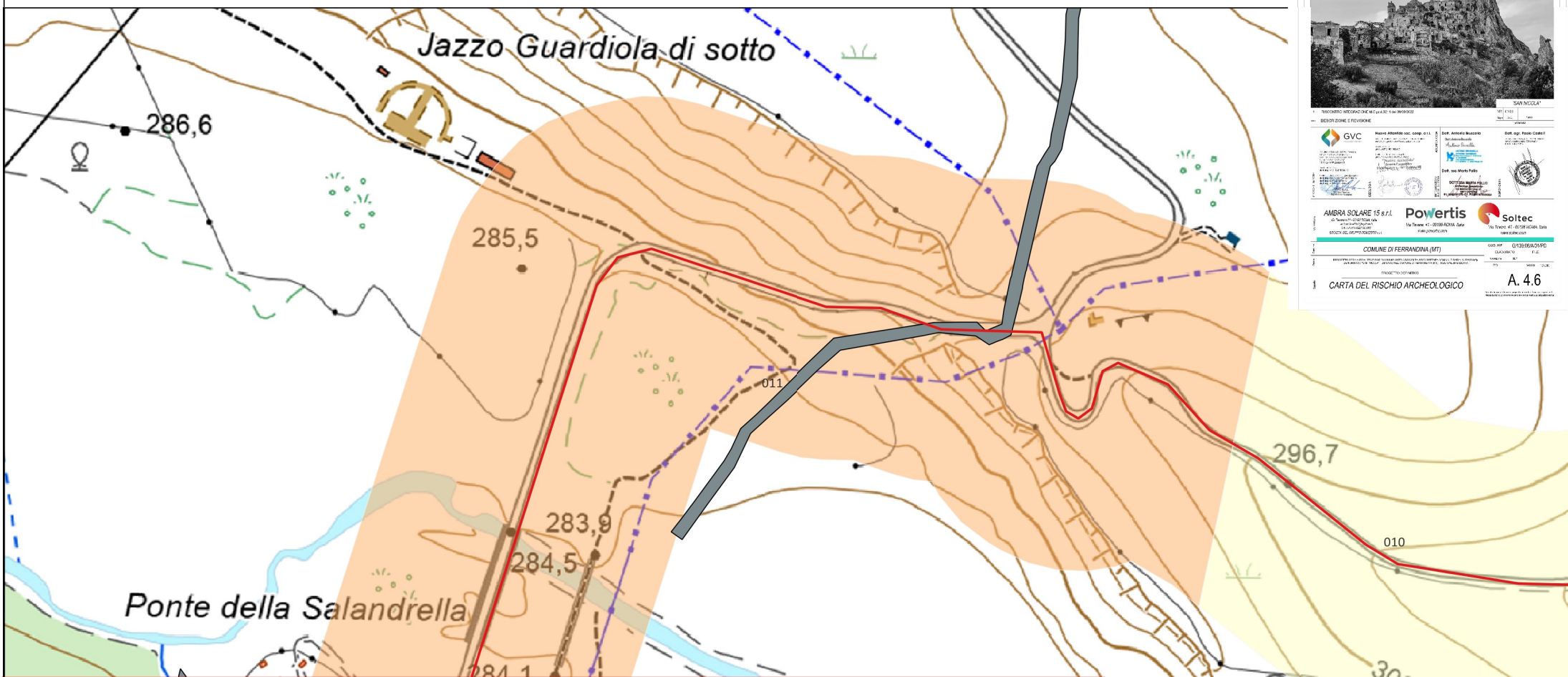

**LEGENDA**

**FV San Nicola-Ferrandina (MT)**

- CAVIDOTTI
- San Nicola
- SOTTOSTAZIONE
- Dissolto

**Vincoli**

- Beni-Archeologici-Tratturi-art-10
- Beni-Paesaggistici-art-142-let-m-ope-legis

- beni\_interesse\_archeologico\_art\_10
- beni\_monumentali\_art\_10
- Beni\_Paesaggistici\_art\_136

**MOSI**

- MOSI\_multipoint [28]
  - area ad uso funerario [7]
  - insediamento [6]
  - area di materiale mobile [5]
- MOSI\_multilinea [0]
- MOSI\_multipolygon [3]
  - area di materiale mobile [2]

- luogo di attività produttiva [1]
- sito pluristratificato [5]
- struttura abitativa [2]
- struttura di fortificazione [1]
- strutture per il culto [1]

- anomalia rilevata sul terreno [1]

**AREE DI POTENZIALE E RISCHIO**

- VRD\_multipolygon [12]
  - rischio alto [0]
  - rischio medio [5]
  - rischio basso [7]
  - rischio nullo [0]

Riferimento (VRDR)	Rischio - sintesi (VRDS)	Note (VRDN)
011	rischio medio	Si assegna un grado di rischio medio per il tratto di cavidotto che interseca il tratturo n. 52 San Mauro Forte- Salandra, che malgrado sia stato già fortemente intaccato dai lavori di costruzione della strada moderna in loc. Canalecchia e soprattutto dai passaggi dei precedenti cavidotti che si connettono alla S.E. di proprietà Terna collocata poche decine di metri più a S., testimonia pur sempre una sopravvivenza di tracciato viario antico

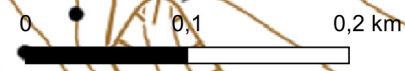

# CARTA DEL RISCHIO - SABAP-MT\_2023\_00050-MP\_00004 - area 012



COMUNE DI FERRANDINA (MT)
   
 CARTA DEL RISCHIO ARCHEOLOGICO
   
 A. 4.6

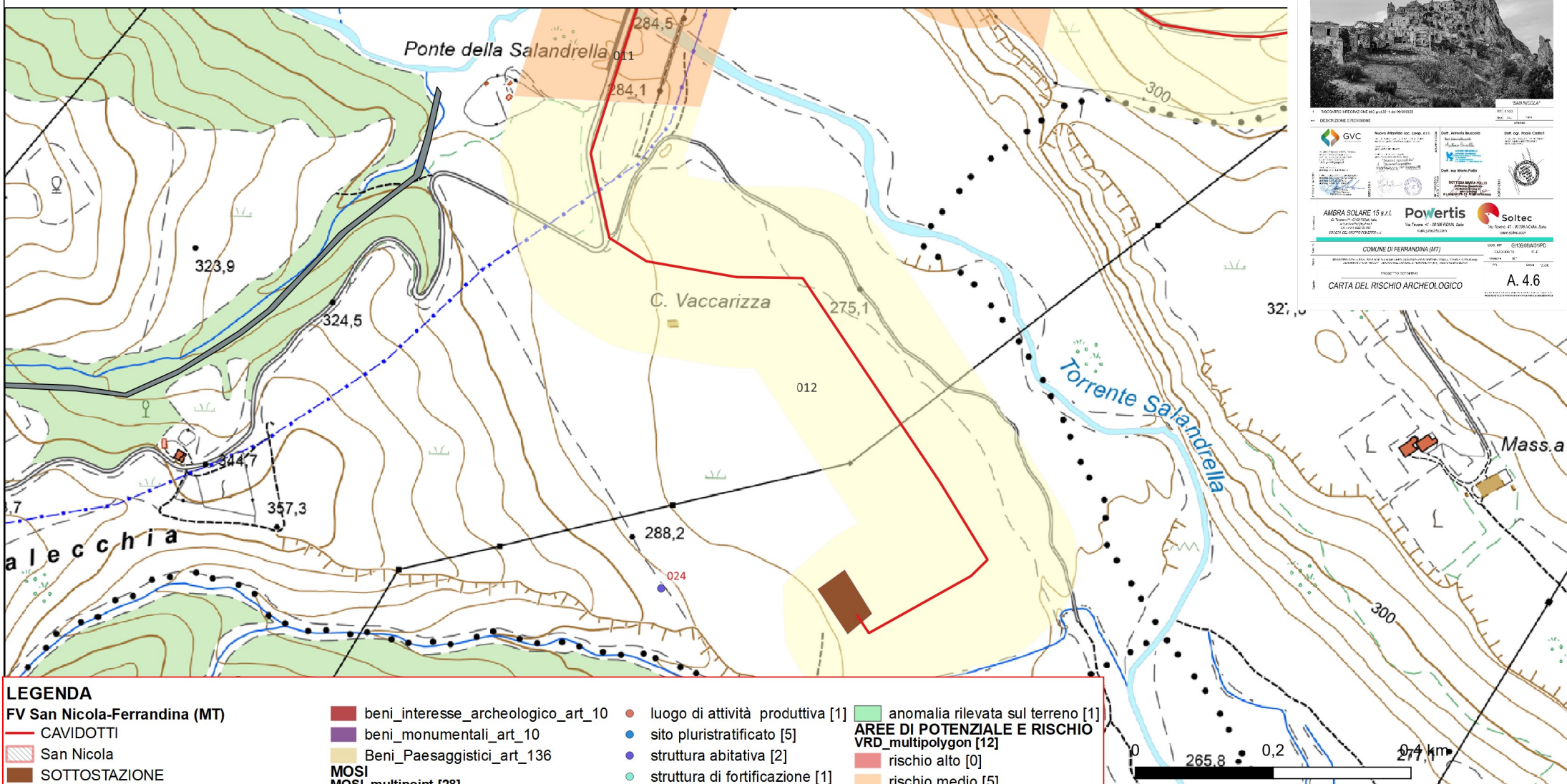

LEGENDA			
FV San Nicola-Ferrandina (MT)			
CAVIDOTTI	beni_interesse_archeologico_art_10	luogo di attività produttiva [1]	anomalia rilevata sul terreno [1]
San Nicola	beni_monumentali_art_10	sito pluristratificato [5]	<b>AREE DI POTENZIALE E RISCHIO</b>
SOTTOSTAZIONE	Beni_Paesaggistici_art_136	struttura abitativa [2]	VRD_multipolygon [12]
Dissolto	MOSI	struttura di fortificazione [1]	rischio alto [0]
Vincoli	MOSI_multipoint [28]	strutture per il culto [1]	rischio medio [5]
Beni-Archeologici-Tratturi-art-10	area ad uso funerario [7]	MOSI_multilinea [0]	rischio basso [7]
Beni-Paesaggistici-art-142-let-m-ope-legis	insediamento [6]	MOSI_multipolygon [3]	rischio nullo [0]
	area di materiale mobile [5]	area di materiale mobile [2]	

Riferimento (VRDR)	Rischio - sintesi (VRDS)	Note (VRDN)
012	rischio basso	Si assegna un grado di rischio basso per l'ultimo tratto di cavidotto e all'area della Sottostazione Utente in quanto sebbene durante i lavori della realizzazione della Stazione Terna sia stato individuato il sito n. 24 tuttavia, l'area, interessata già da altre connessioni non ha restituito ulteriori evidenze archeologiche.