Firmato digitalmente da
Carlos Garcia Mena
CN = Garcia Mena Carlos
C = IT

Firmato digitalmente da
MICHELE RESTAINO
SerialNumber = TINIT-RSTMHL56D24G942X

SEZIONI ILLUSTRATIVE DELLA MORFOLOGIA DEL TERRENO

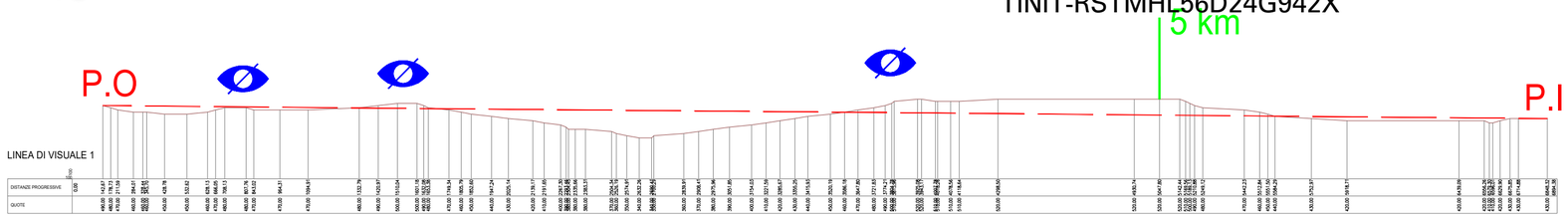

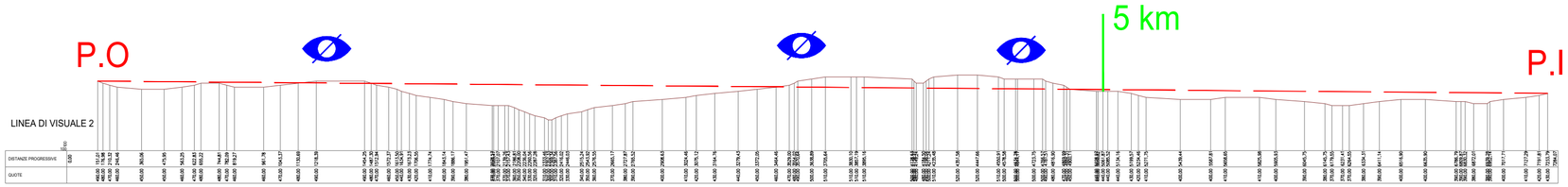

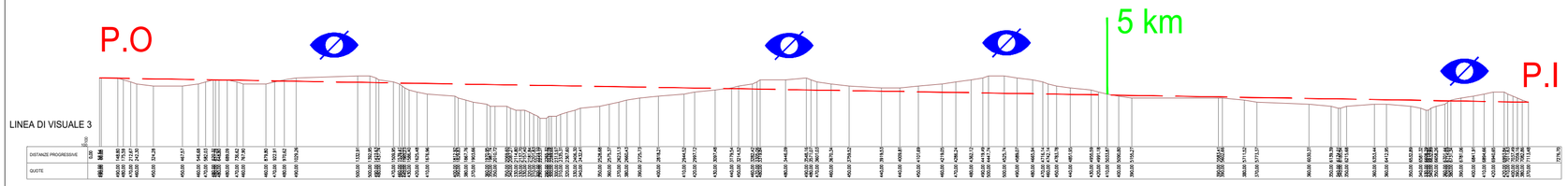

CONO OTTICO	POSIZIONE OSSERVATORE	POSIZIONE IMPIANTO
	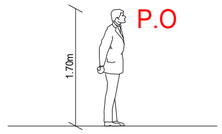	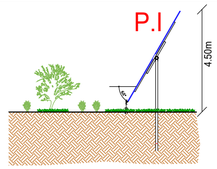

COORDINATA GEOGRAFICA DEL PUNTO DI RIPRESA	
LAT. 40.499502	LON. 16.458241

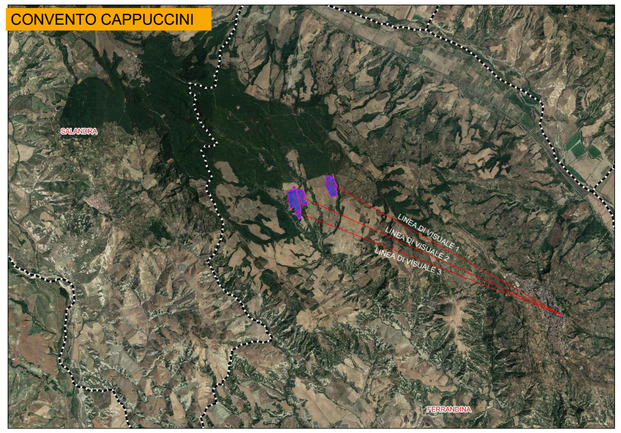

1.c) Documentazione fotografica dello stato dei luoghi di tutte le aree interessate dal progetto, *ante e post operam*, con indicazione dell'area di intervento, e con i fotoinserimenti di progetto che utilizzino come punti di ripresa:
- i punti di vista "sensibili" o di belvedere, accessibili al pubblico da cui sia percepibile l'impianto, presenti nei centri abitati limitrofi (Ferrandina, Salandra, Pisticci, Pomarico ecc) o lungo la viabilità prossima all'impianto, compresa quella interpoderale, nonché dai beni monumentali prossimi, nel rispetto dei buffer previsti dalla normativa nazionale e regionale di riferimento;

LEGENDA	
∅	ZONA DI VISUALE INTERROTTA
P.I	POSIZIONE IMPIANTO
P.O	POSIZIONE OSSERVATORE

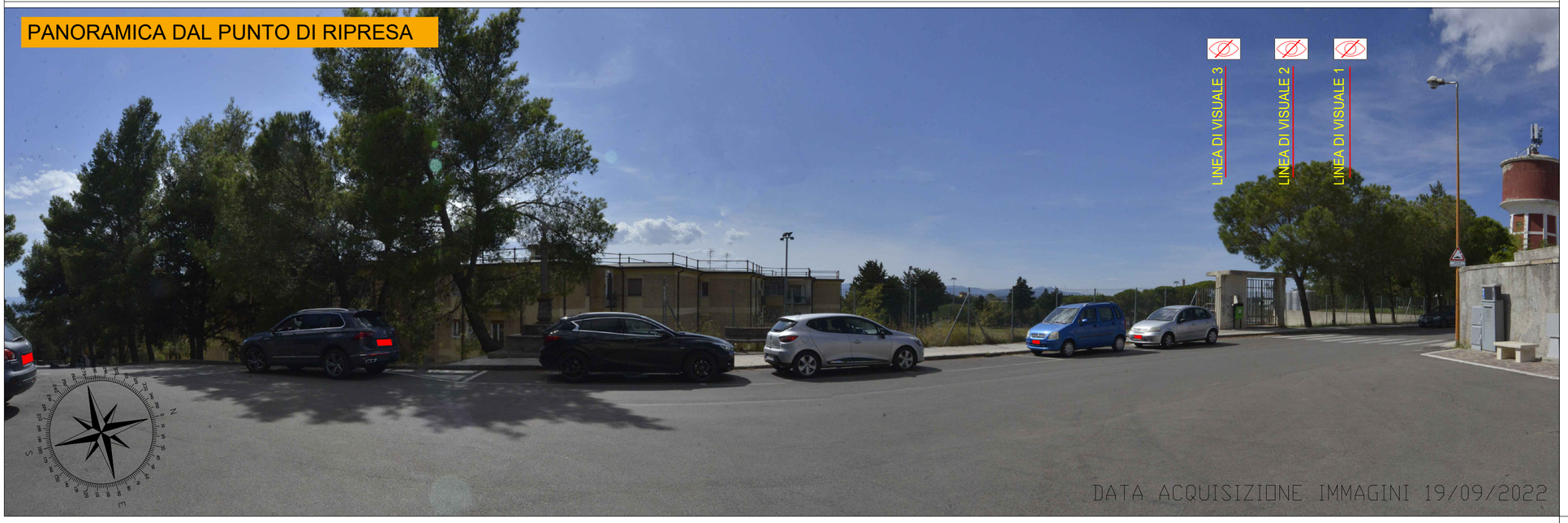

"SAN NICOLA"

REV.	DESCRIZIONE E REVISIONE	Sigla	Data	Firma
1	RISCONTRO INTEGRAZIONE MiC prot.3211 del 09/09/2022	MR	02/23	EMESSO

PROGETTAZIONE
GVC ENGINEERING
Via delle Pineta 1 - 85100 - Potenza
email: info@gvcingegneria.it - website: www.gvcingegneria.it
C.F. e P.IVA 01737160763
P.E.C. gvcsrl@pigpec.it
Direttore Tecnico: dott. ing. MICHELE RESTAINO
Collaboratori GVC s.r.l. per il progetto: dott./ing. GIORGIO MARIA RESTAINO, dott. ing. CARLO DI GIANNO, dott. ing. ATTILIO DI LUNARDO
GVC S.r.l. Direttore Tecnico Ing. Michele Restaino

GEOLOGIA
Nuova Atlantide soc. coop. a r.l.
Località Palazzo snc - 75011 Accettura - Matera
email: progettazione@nuovaatlantide.com
Direttore tecnico: geol. ANTONIO DI BASE
Collaboratore per il progetto: geol. TOMMASO SANTOCHIROCO
"Nuova Atlantide" Società Cooperativa

ARCHEOLOGIA
Dott. Antonio Bruscella
Dott. Antonio Bruscella
ANTONIO BRUSCELLA
Archeologo - Specializzato
Via Mario Pagano, 2 - 85100 Potenza
Tel. 0971/56.00.95
Cell. 328/9156.000
C.F. BRSNTN71L16G942Z - P.IVA 01811020766

INTEGRAZIONI ARCHEOLOGIA
Dott. ssa Marta Pollio
DOTT.SSA MARTA POLLIO
Archeologa Specializzata
VIA MARINA PICCOLA, 41
80073 CAPRI (NA)
P.I. 09948561279 - C.F. PLLMRT87R56E058G

AGRONOMIA
Dott. agr. Paolo Castelli
Viale Croce Rossa 25 - 90144 - Palermo
email: paolo.castelli@hotmail.it
P.IVA 05460290826
Dott. Agr. PAOLO CASTELLI N. 1132 Palermo

Committente
AMBRA SOLARE 15 s.r.l.
Via Tevere n.41 - 00198 ROMA, Italia
ambrasolare44srl@legalmail.it
C.F. e P.IVA 16221101005
SOCIETA' DEL GRUPPO POWERTIS s.r.l.

Powertis
Via Tevere, 41 - 00198 ROMA, Italia
www.powertis.com

Soltec
Via Tevere, 41 - 00198 ROMA, Italia
www.soltec.com

Comune: COMUNE DI FERRANDINA (MT)

Opera: PROGETTO PER LA REALIZZAZIONE DI UN IMPIANTO AGRIVOLTAICO DI POTENZA NOMINALE PARI A 19.994,88 kWp DENOMINATO "SAN NICOLA" - UBICATO NEL COMUNE DI FERRANDINA (MT) - REGIONE BASILICATA

Oggetto: PROGETTO DEFINITIVO
ELABORATO PUNTO 1.c.1 (FERRANDINA)
CONVENTO CAPPUCCINI

COD. RIF	G/139/06/A/01/PD
ELABORATO	FILE
Categoria	N.°
PD	Scala: NESSUNA

1.c.1.a

Questo disegno è di nostra proprietà riservata a termine di legge e ne è vietata la riproduzione anche parziale senza nostra autorizzazione scritta