

Vista 1 - Scala 1:2000

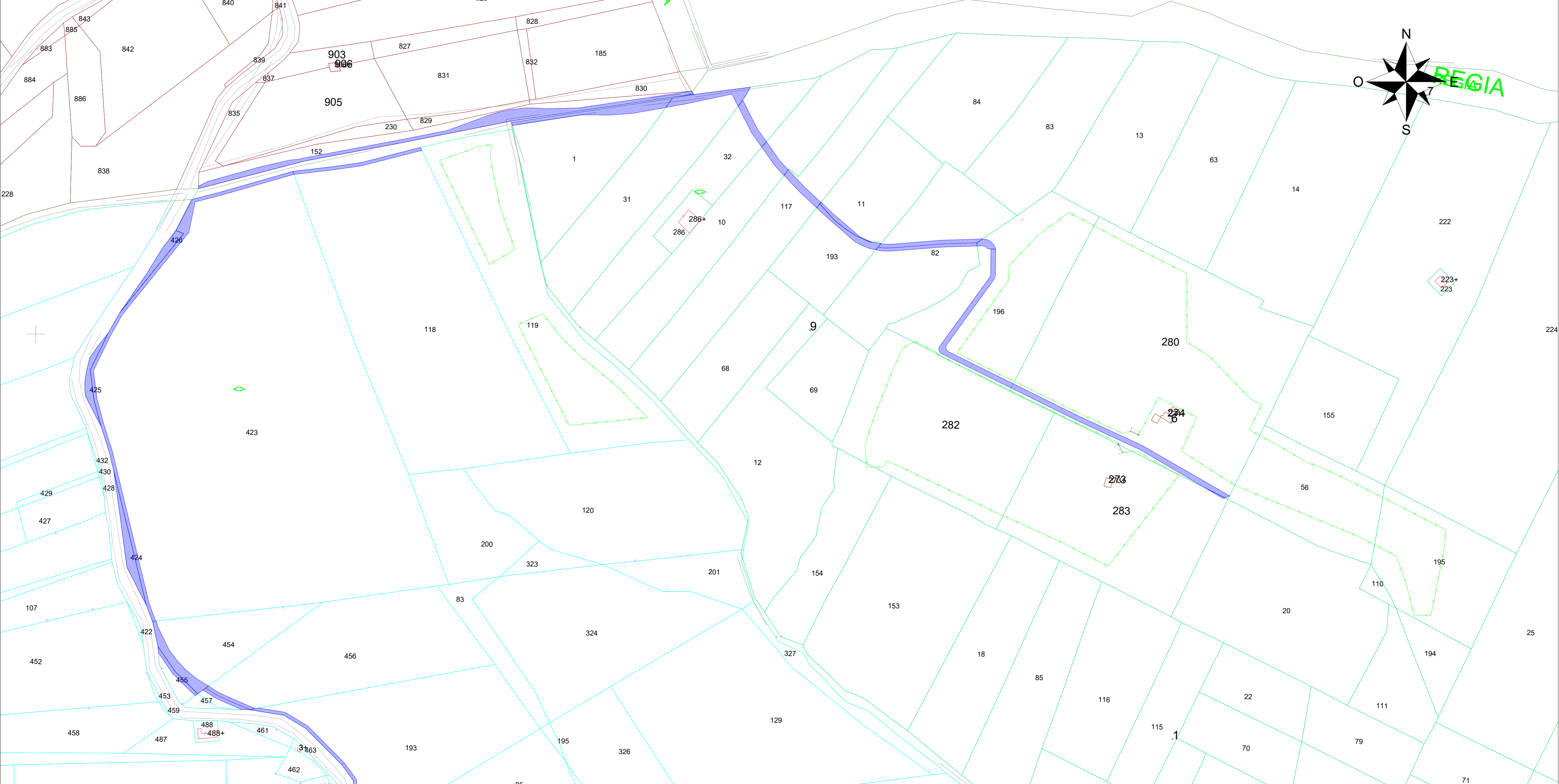

Inquadramento generale - Scala 1:25000

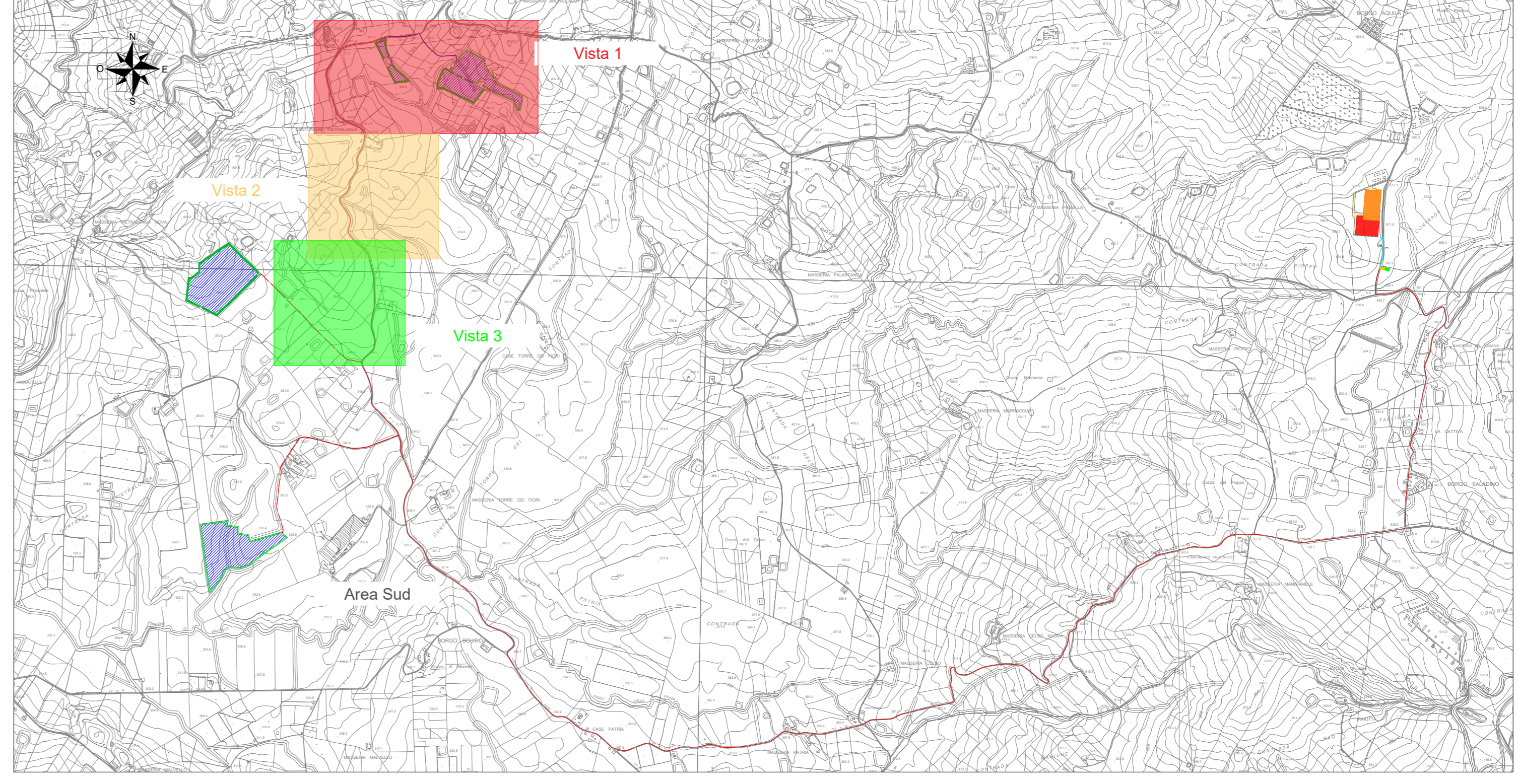

Vista 2 - Scala 1:2000

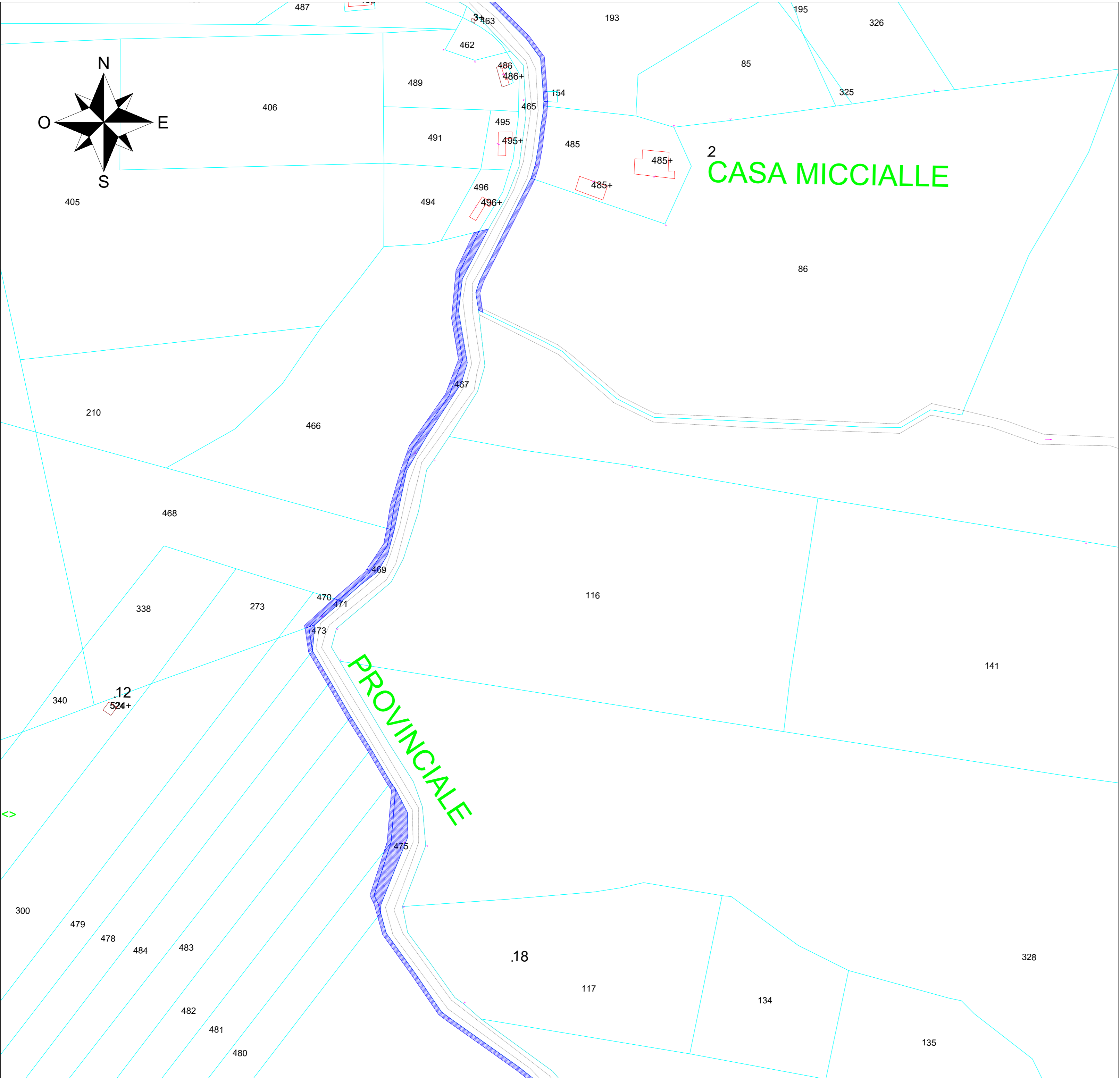

Vista 3 - Scala 1:2000

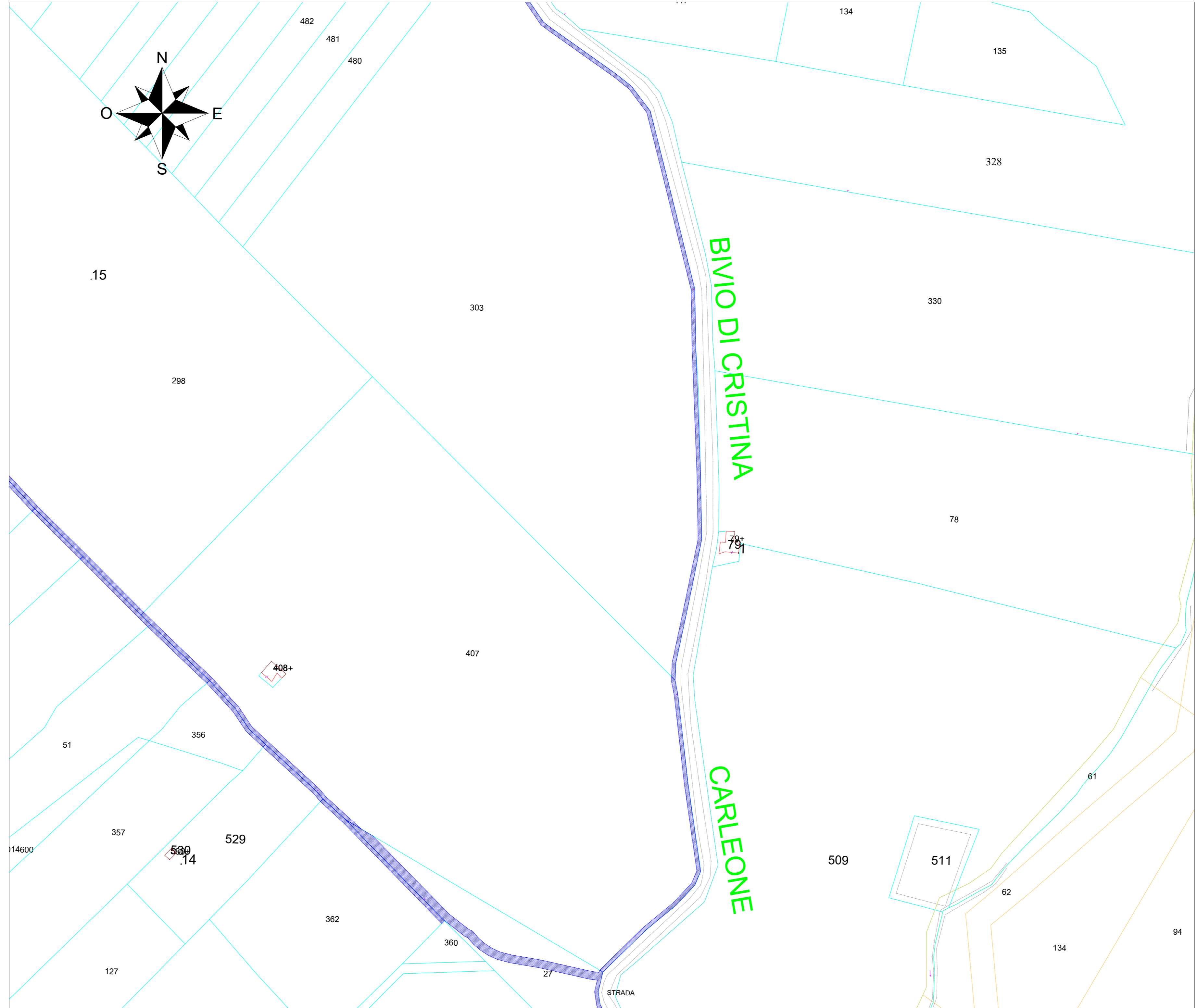

LEGENDA

- Recinzione impianto agrivoltaico
- Aree di asservimento cavidotto

LEGENDA - Fogli catastali

- Foglio 147 - Comune di Monreale (PA)
- Foglio 124 - Comune di Monreale (PA)
- Foglio 146 - Comune di Monreale (PA)

		REGIONE SICILIA COMUNE DI MONREALE (PA)	
IMPIANTO AGRIVOLTAICO DI POTENZA DI PICCO PARI A 20,08 MWp DENOMINATO "Limes 21" NEL COMUNE DI MONREALE (PA)			
TITOLO Tav.05a - Piano particolare di esproprio grafico			
PROGETTISTA Ing. Daniele Cavallo Studio di progettazione: SCM Ingegneria - con sede legale in: Via Carlo del Cavallaro, 22 91022 Lascaris (SR) Tel. 081-5712052 PEC: cavallo.daniela@ingeg.it	PROPONENTE LIMES 21 S.r.l. Sede legale e Amministrativa: Strada Giuseppe Garibaldi, 22 96018 - FACHINO (SR) Tel. 049-520000 PEC: limes21@limes.it	VISTI	
PROGETTAZIONE 			
Scala 1:2000	Formato Stampa A0	Rev. Nome File a	Foglio 1 di 5
Rev. a 15/11/2022	Descrizione Prima Emissione	Elaborato D.Cavallo	Approvato A.Cornatelli R.Cavallo