

Vista 4 - Scala 1:2000

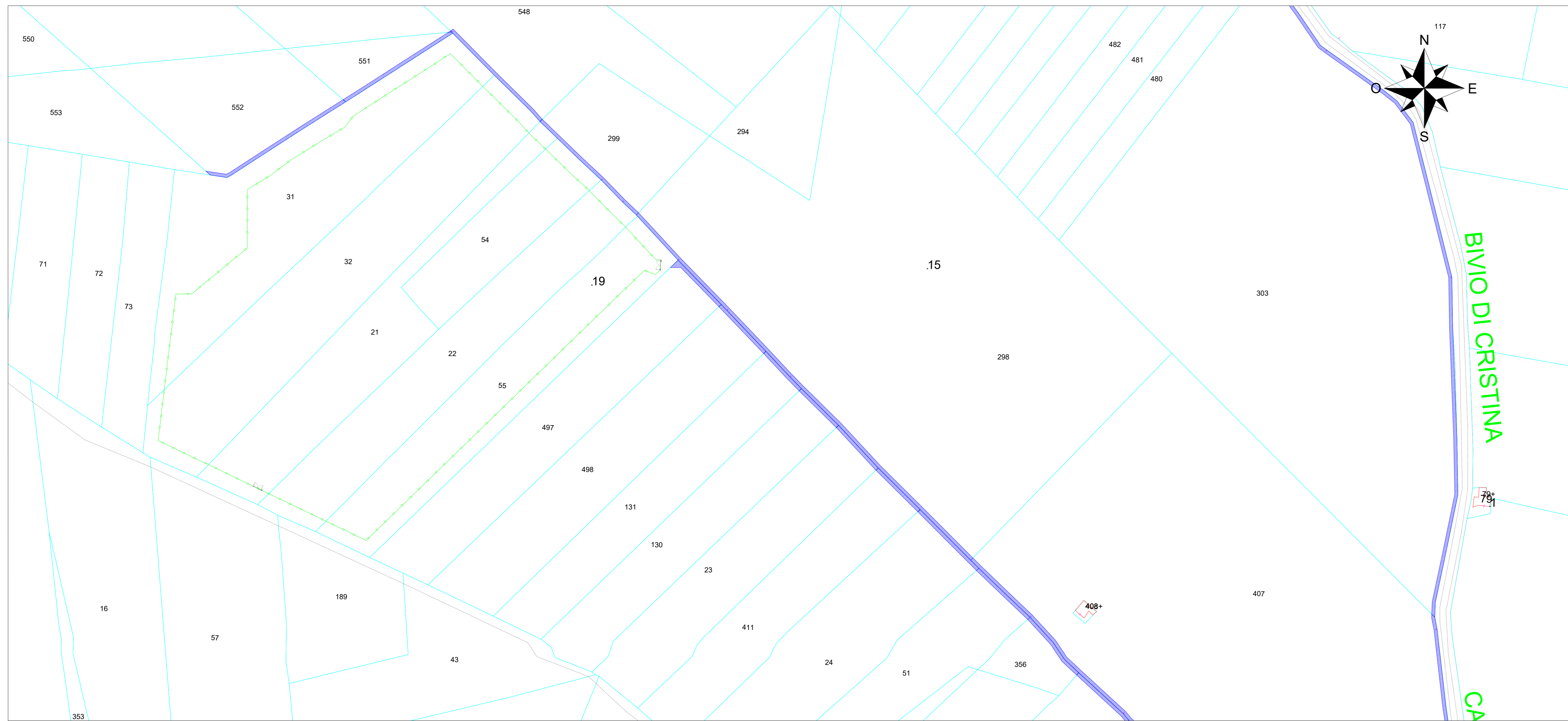

Inquadramento generale - Scala 1:25000

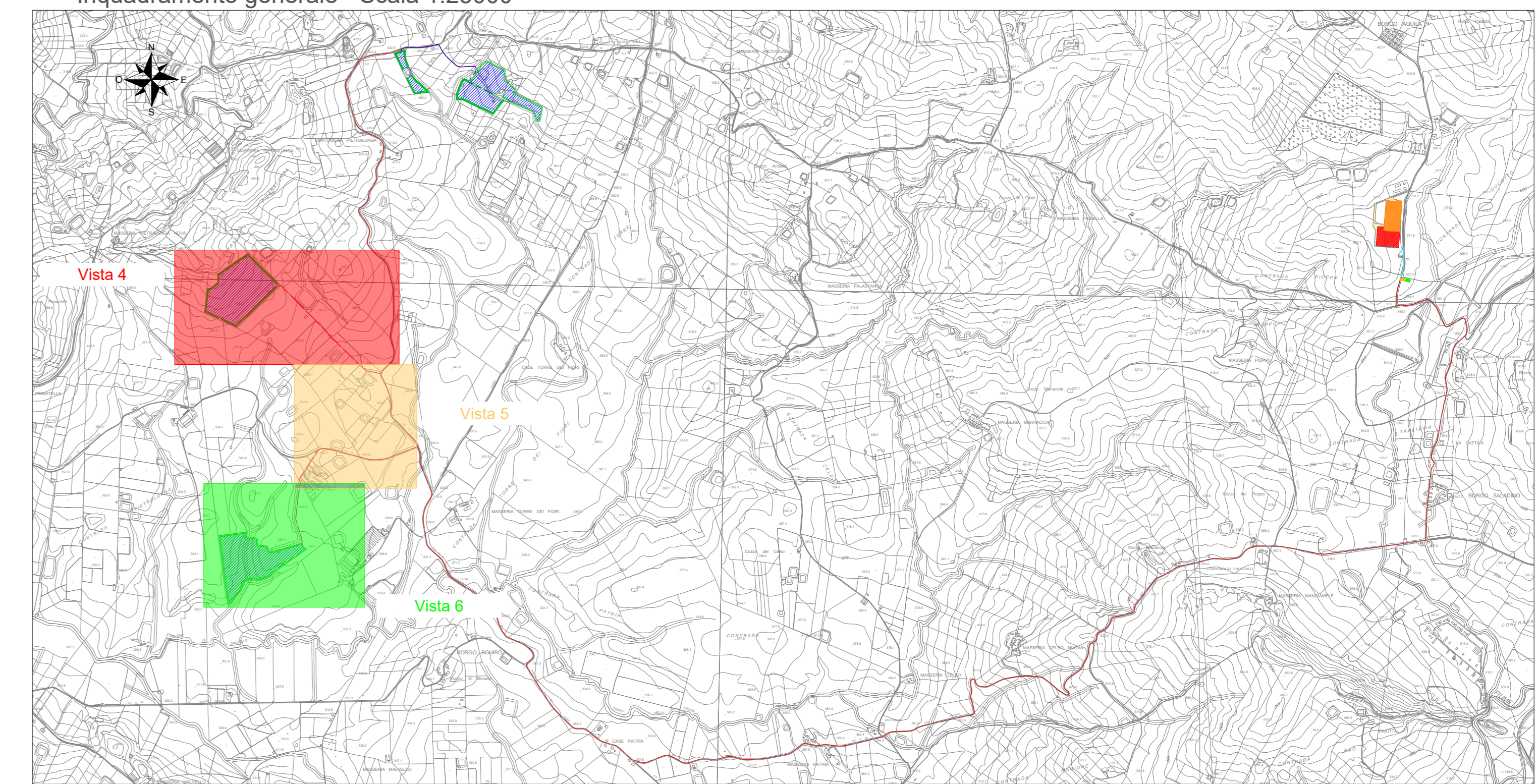

Vista 5 - Scala 1:2000

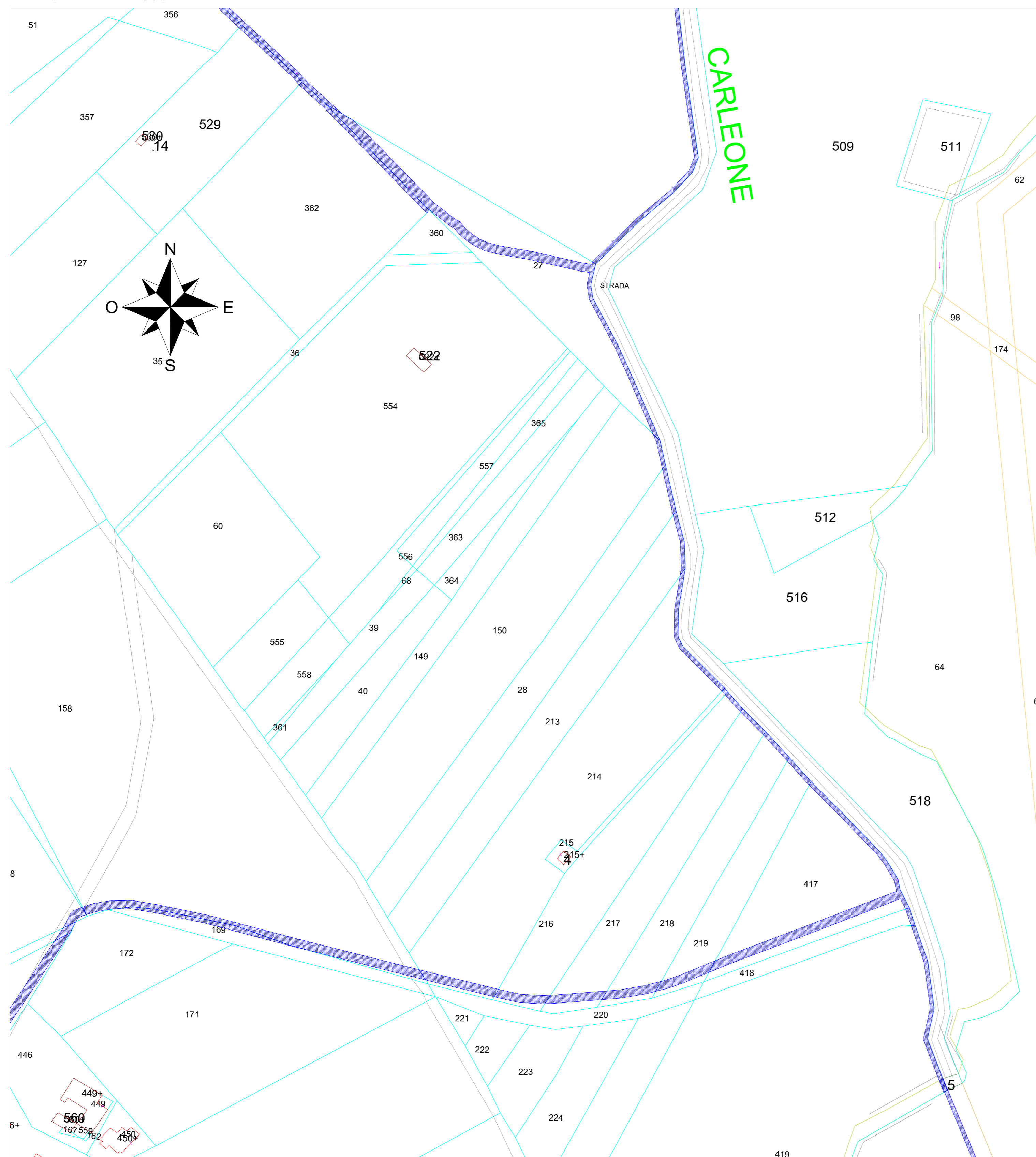

Vista 6 - Scala 1:2000

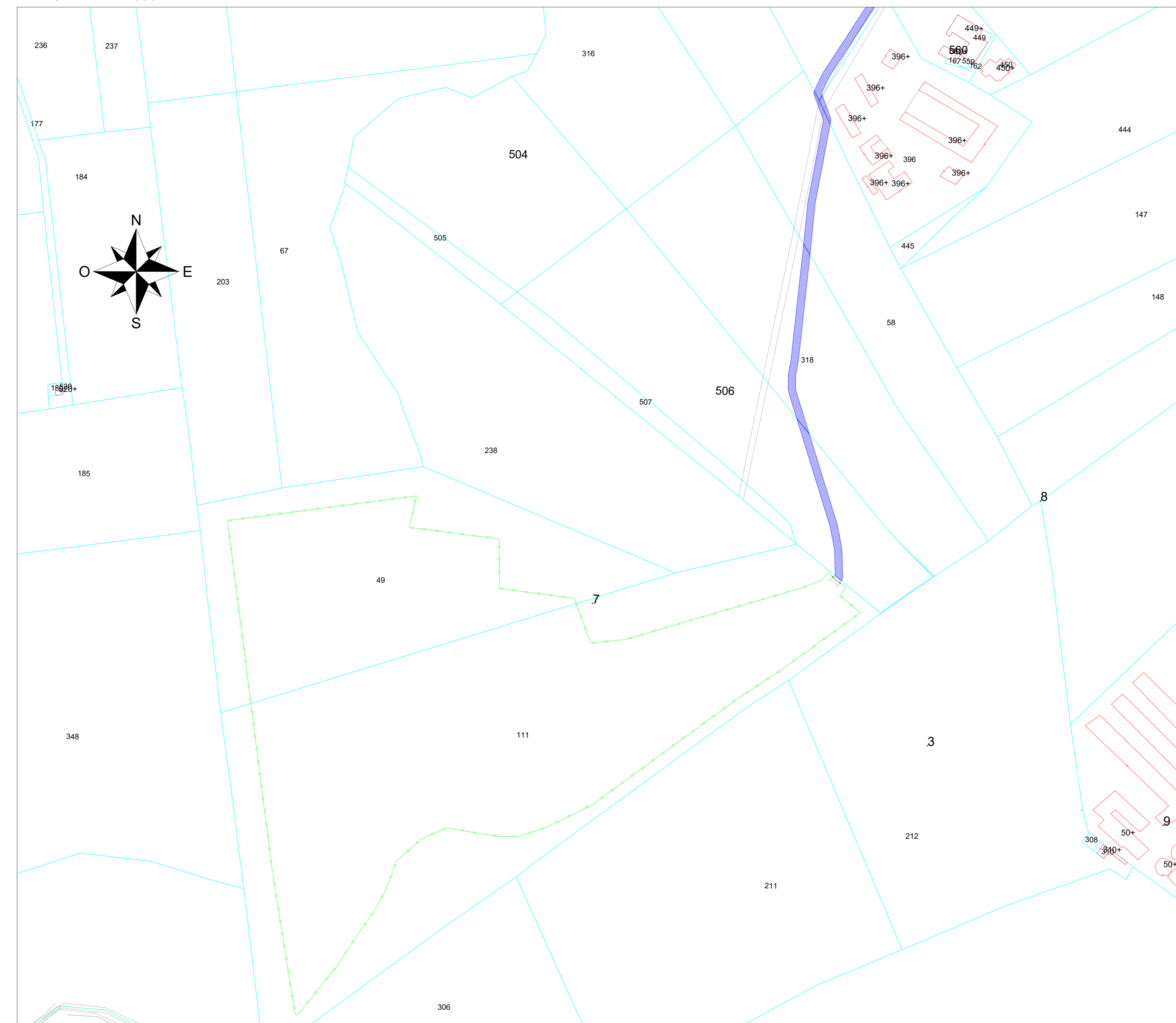

**LEGENDA**

- Recinzione impianto agrivoltaco
- Aree di asservimento cavidotto

**LEGENDA - Fogli catastali**

- Foglio 146 - Comune di Monreale (PA)
- Foglio 148 - Comune di Monreale (PA)

	<b>REGIONE SICILIA COMUNE DI MONREALE (PA)</b>		
<b>IMPIANTO AGRIVOLTAICO DI POTENZA DI PICCO PARI A 20,08 MWp DENOMINATO "Limes 21" NEL COMUNE DI MONREALE (PA)</b>			
<b>Tav.05b - Piano particellare di esproprio grafico</b>			
<b>PROGETTISTA</b> Ing. Daniele Cavallo Studio di progettazione: SCM Ingegneria - con sede legale in: Via Carlo del Conte, 65 73022 Luchino (BR) Tel. 0871-720000 PEC: cavallo.daniele@scm.it	<b>PROPONENTE</b> LIMES 21 S.r.l. Sede legale e Amministrativa: 36100 Vicenza, Corso 22 36018 - PACHINO (VI) Tel. 0444-720000 PEC: limes21@limes.it	<b>VISTI</b>	
<b>PROGETTAZIONE</b>   <i>Daniele Cavallo</i>			
Scala <b>1:2000</b>	Formato Stampa <b>A0</b>	Rev. Nome File <b>a</b>	Foglio <b>2 di 5</b>
Rev. <b>a</b>	Data 15/11/2022	Descrizione Prima Emissione	Elaborato D.Cavallo
			Controllato A.Cornadotti
			Approvato R.Caroli