

Vista 10 - Scala 1:2000

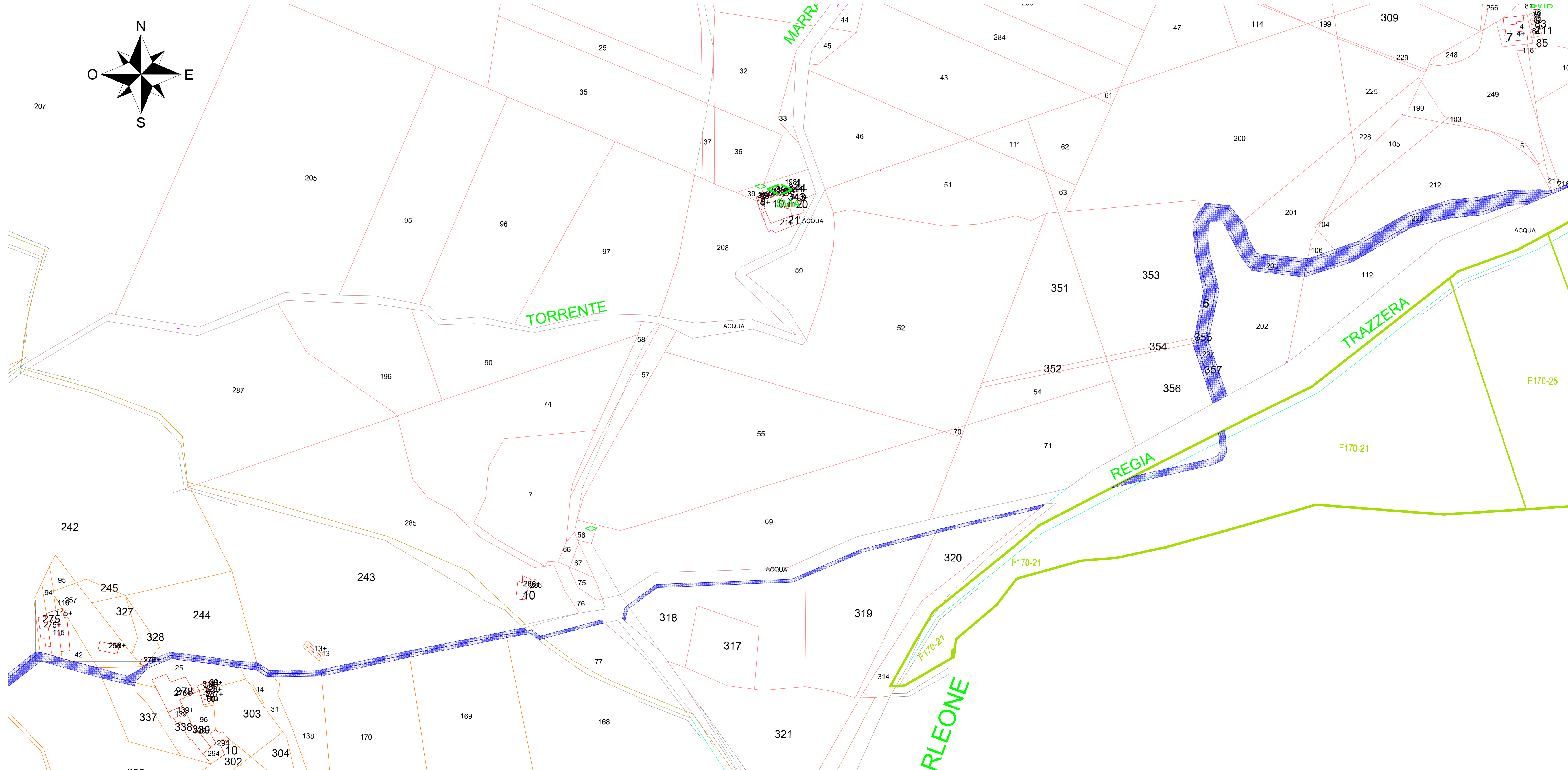

Inquadramento generale - Scala 1:25000

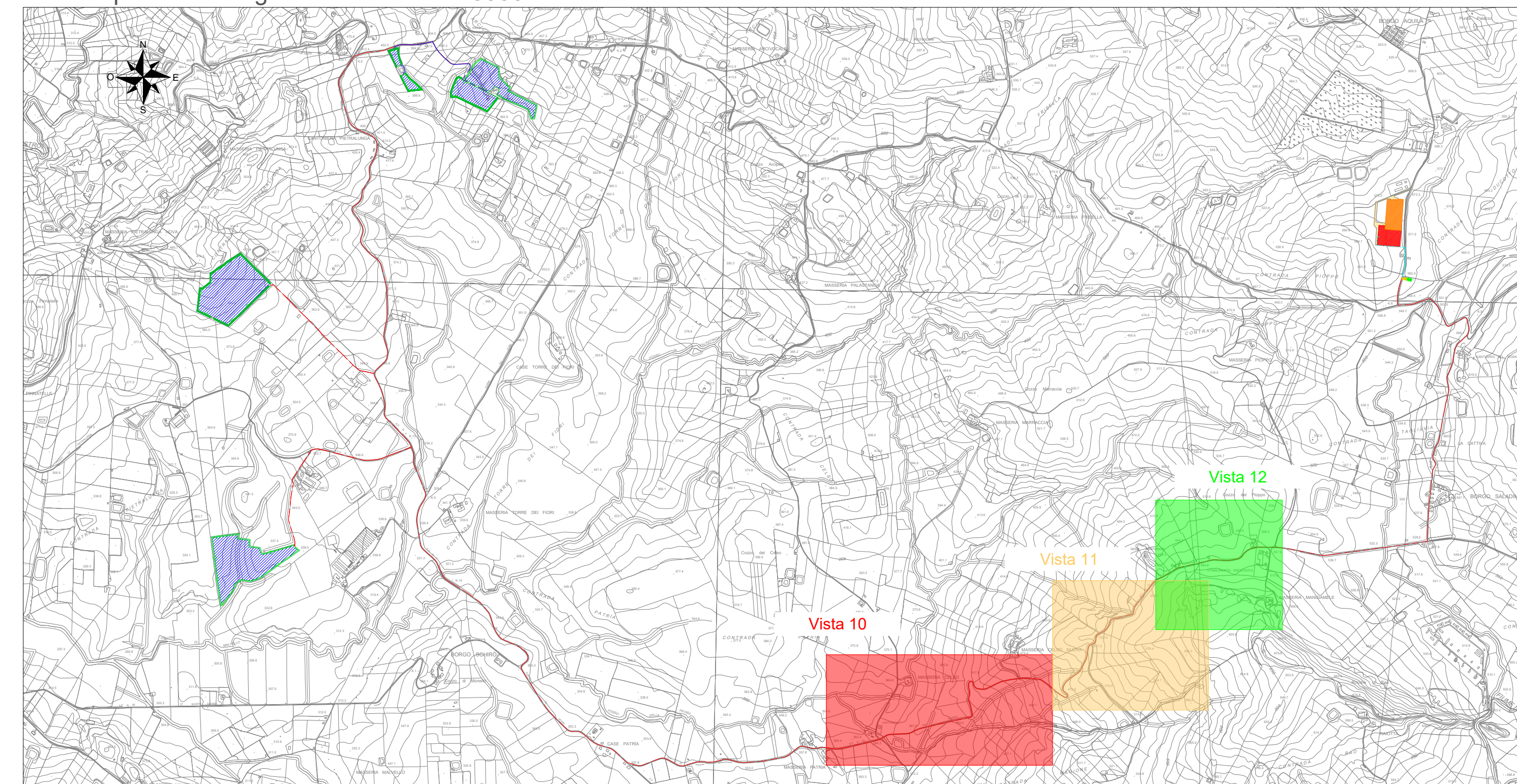

Vista 11 - Scala 1:2000

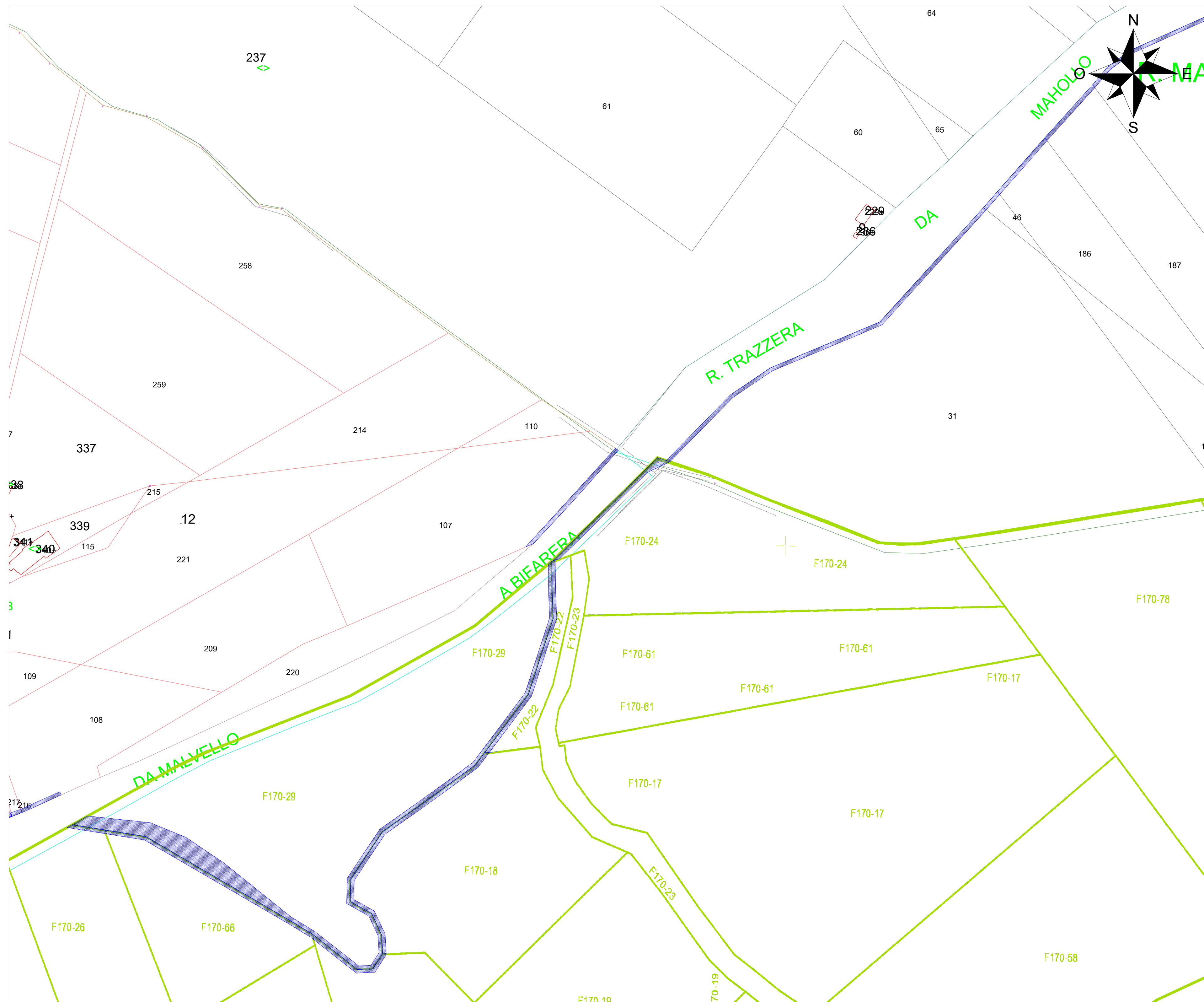

Vista 12 - Scala 1:2000

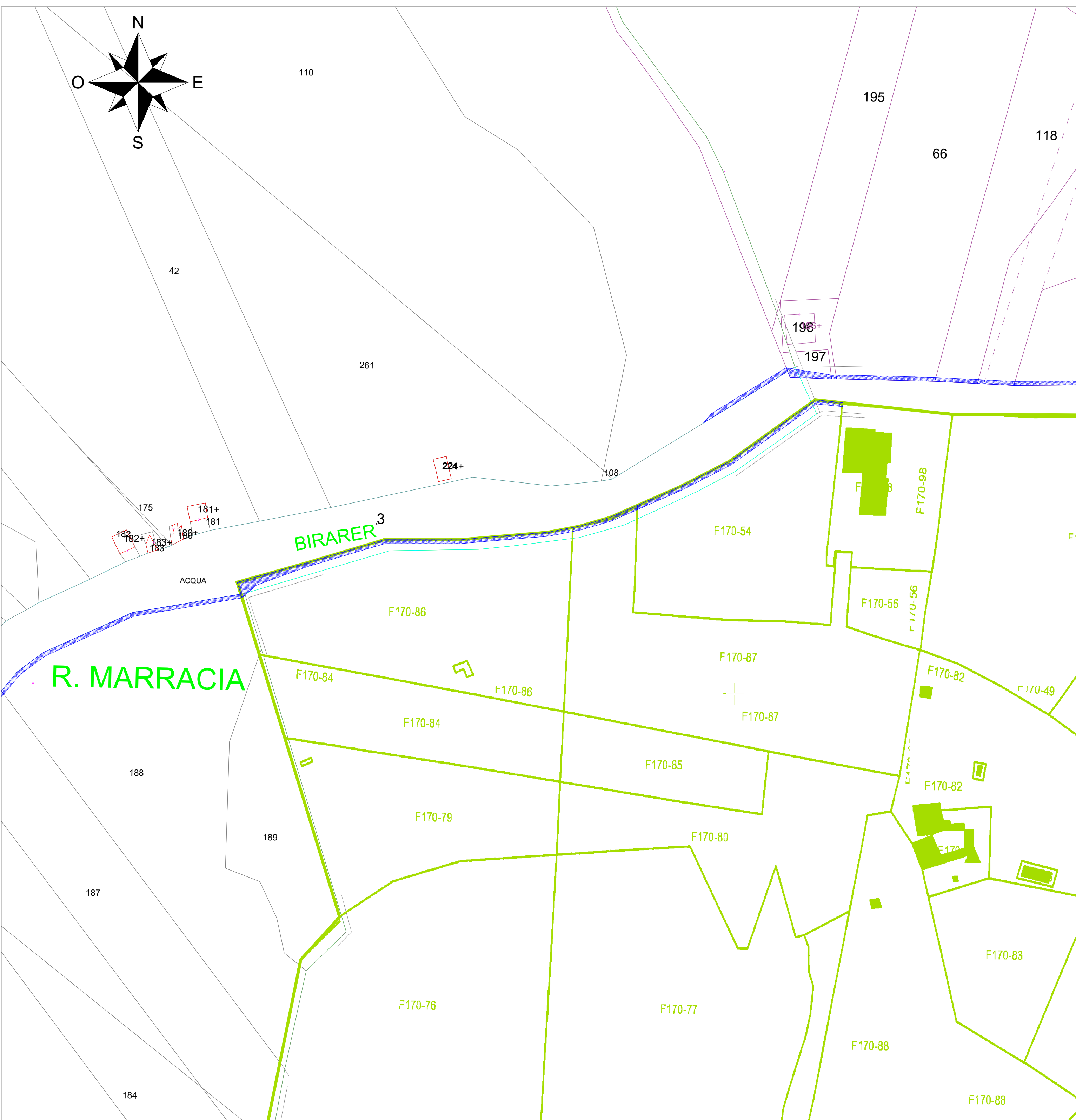

LEGENDA

- Areae di asservimento cavidotto

LEGENDA - Fogli catastali

- Foglio 168 - Comune di Monreale (PA)
- Foglio 151 - Comune di Monreale (PA)
- Foglio 170 - Comune di Monreale (PA)
- Foglio 152 - Comune di Monreale (PA)

		REGIONE SICILIA COMUNE DI MONREALE (PA)	
IMPIANTO AGRIVOLTICO DI POTENZA DI PICCO PARI A 20,08 MWp DENOMINATO "Limes 21" NEL COMUNE DI MONREALE (PA)			
TITOLO Tav.05d - Piano particellare di esproprio grafico			
PROGETTISTA Ing. Daniele Cavallo Studio di progettazione: "SCM Ingegneri" con sede legale in: Via Carlo del Cavaliere, 22 73022 Luchino (BN) Tel. 0871-720000 PEC: cavali@scm.it	PROPONENTE LIMES 21 S.r.l. Sede legale e Amministrativa: 36100 Vicenza, Via S. Felice, 22 36018 PACHINO (VI) Tel. 0445-720000 PEC: limes21@limes.it	VISTI	
PROGETTAZIONE 			
Scala 1:2000	Formato Stampa A0	Nome File Rev. a	Foglio 4 di 5
Rev. a	Data 15/11/2022	Descrizione Prima Emissione	Elaborato D.Cavallo
			Controllato A.Cornatelli
			Approvato R.Cavallo