

Inquadramento su catastale vista A - SCALA 1:5000

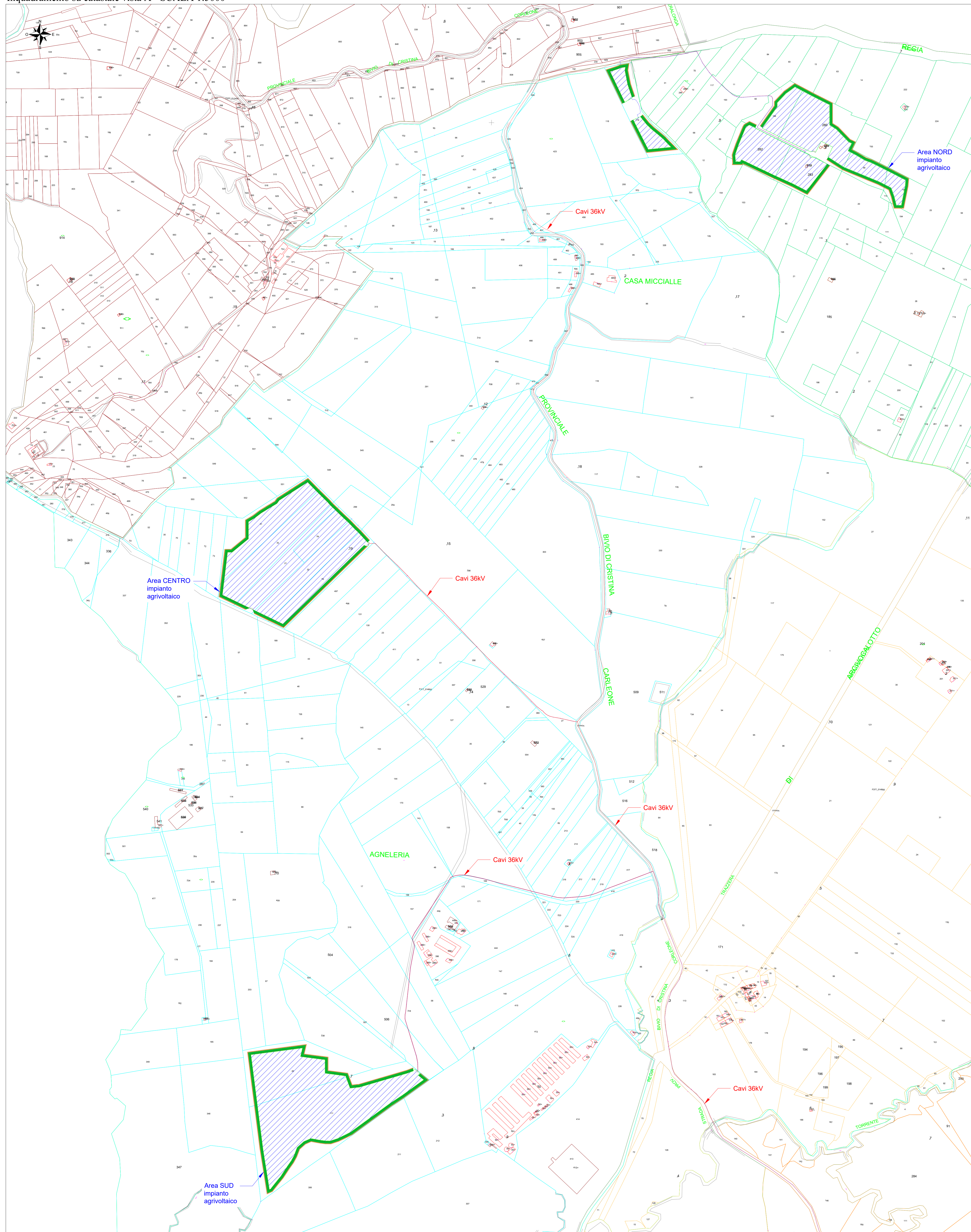

Inquadramento su catastale vista B - SCALA 1:5000

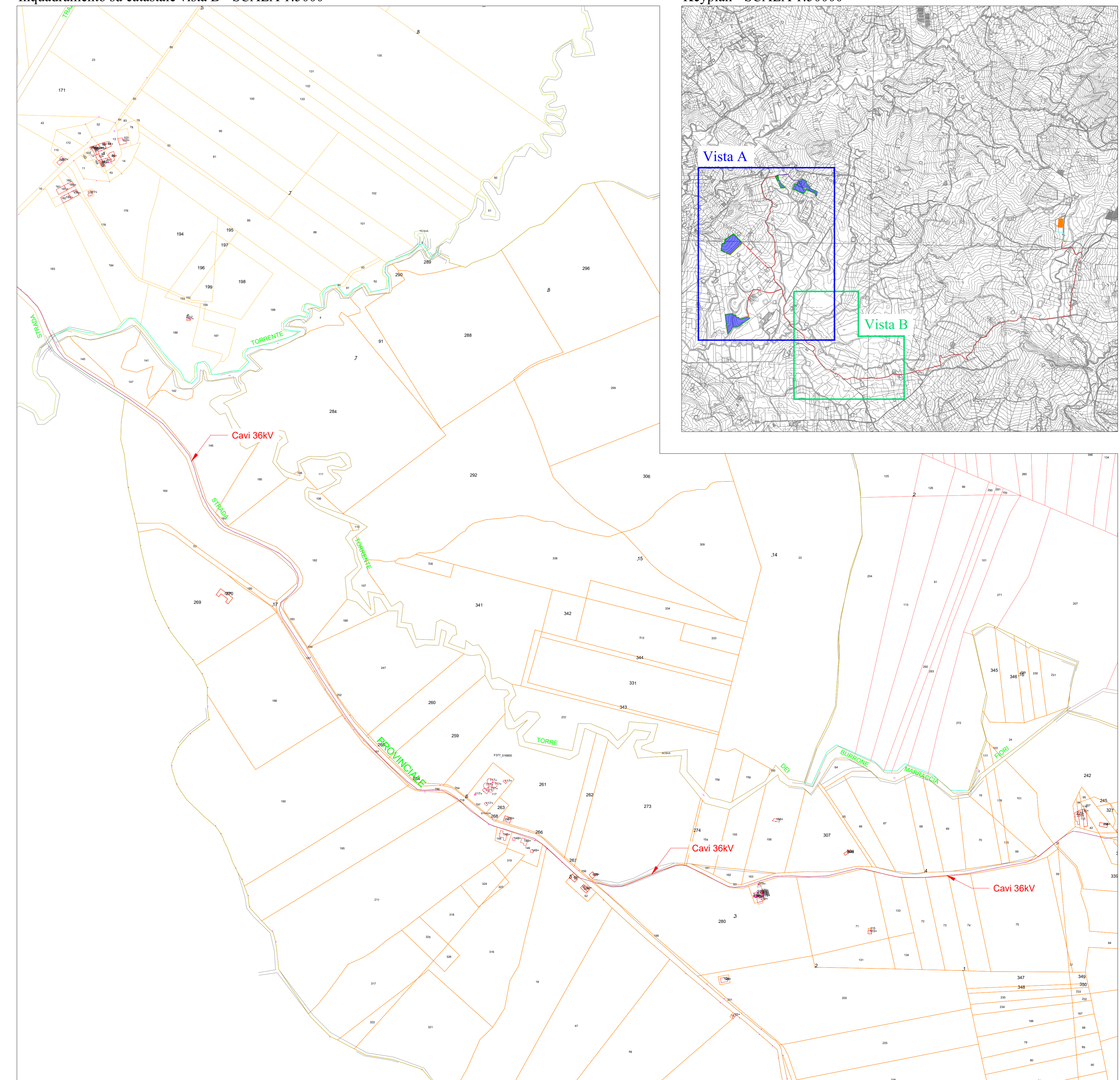

Keyplan - SCALA 1:50000

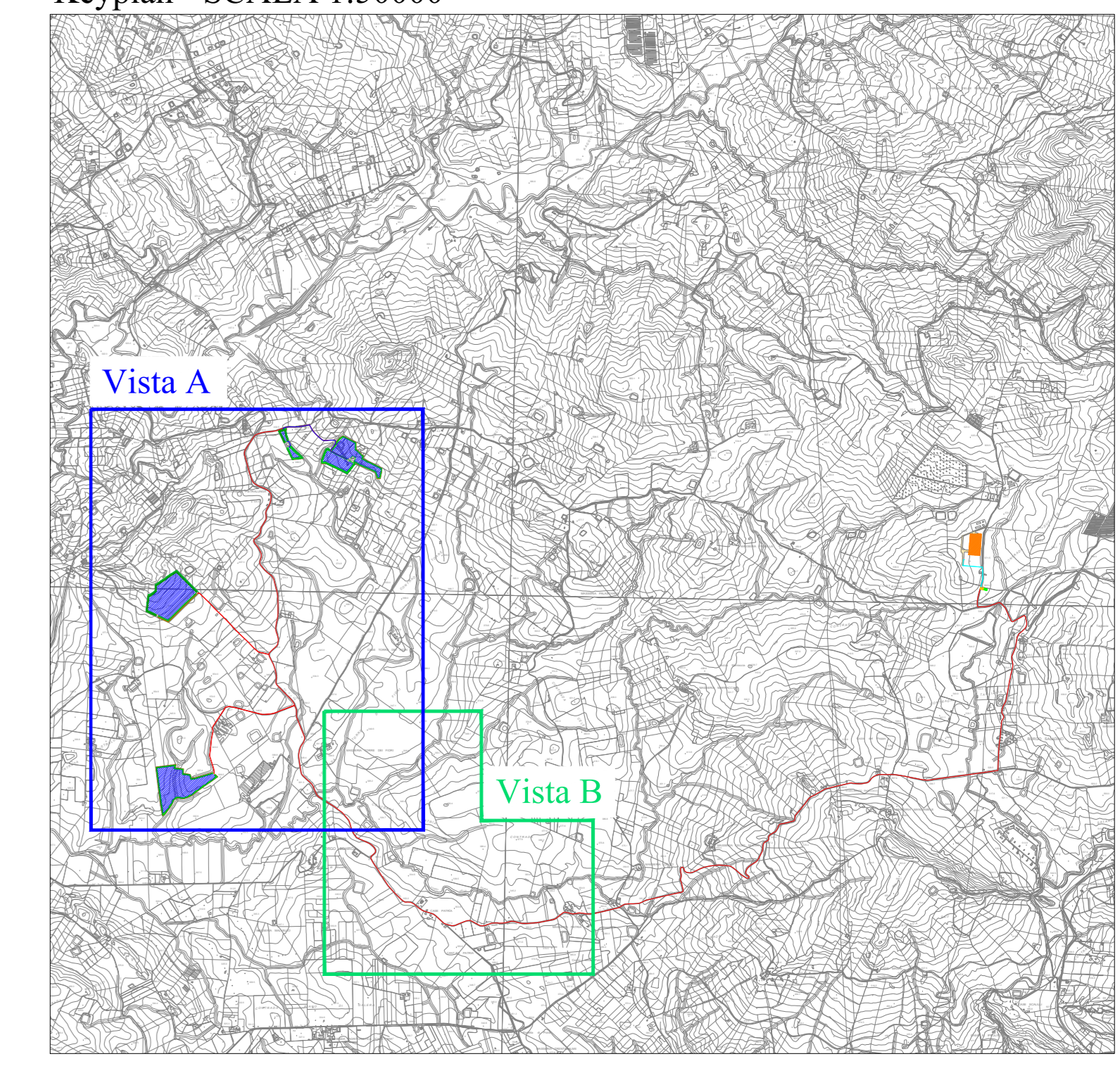

LEGENDA - Fogli catastali

- Foglio 124 - Comune di Monreale
- Foglio 128 - Comune di Monreale
- Foglio 129 - Comune di Monreale
- Foglio 146 - Comune di Monreale
- Foglio 147 - Comune di Monreale
- Foglio 148 - Comune di Monreale
- Foglio 151 - Comune di Monreale
- Foglio 152 - Comune di Monreale
- Foglio 168 - Comune di Monreale
- Foglio 169 - Comune di Monreale
- Foglio 170 - Comune di Monreale
- Foglio 170A - Comune di Monreale
- Foglio 153 - Comune di Monreale
- Foglio 153A - Comune di Monreale

LEGENDA

- Recinzione impianto agrivoltaico
- Fasce arboree perimetrali impianto agrivoltaico
- Fascia arbustiva perimetrale impianto agrivoltaico
- Fascia tagliafiamma perimetrale impianto agrivoltaico
- Area impianto agrivoltaico
- Cavi interrati 36 kV - Da impianto agrivoltaico a Cabina Utente
- Cavi interrati 36 kV - Da Cabina Utente a Stazione RTN
- Stazione RTN "Monreale 3" 220 kV
- Ampliamento stazione RTN 36kV
- Cabina Utente
- Fascia di rispetto del cavodotto 36 kV - DPA

| Tratta | Fascia di rispetto per lato (m) |
|-------------------|---------------------------------|
| C01 - T01 1 terna | 0,00 |
| C01 - T01 2 terna | 0,70 |
| T01 - T02 1 terna | 0,00 |
| T01 - T02 2 terna | 1,60 |
| T02 - SSE 1 terna | 1,10 |

LIMES RENEWABLE ENERGY
REGIONE SICILIA
COMUNE DI MONREALE (PA)

IMPIANTO AGRIVOLTAICO DI POTENZA DI PICCO PARI A 20,08 MWp DENOMINATO "Limes 21" NEL COMUNE DI MONREALE (PA)

Tav.23a - identificazione su base catastale delle fasce di rispetto (dorsali di collegamento 36kV)

| PROGETTISTA | PROPONENTE | VISTI |
|--|--|-------|
| Ing. Daniele Cavallo Studio di progettazione: SCM Ingegneri - con sede legale in: Via Carlo del Conte, 65 73022 Luchino (BR) Tel. 0871-681120 PEC: cavallodaniele@ingem.it | LIMES 21 S.r.l. Sede legale e Amministrativa: 114 Giuseppe Cesare, 22 96018 - FACHINO (SR) Tel. 0577-444444 PEC: limes21@limes.it | |

PROGETTAZIONE
SCM INGEGNERIA
 Dott. Ing. DANIELE CAVALLO n° 1220
 (Firma)

| Rev. | Data | Descrizione | Elaborato | Controllato | Approvato |
|------|------------|-----------------|-----------|--------------|-----------|
| a | 15/11/2022 | Prima Emissione | D.Cavallo | A.Cornadelli | R.Cavallo |