Coordinate Gauss Boaga

0 250 500 1.000 1.500 2.000 2.500 Meters

scala 1:10.000 1 cm = 100 m

Inquadramento su P.P.R. - Assetto Storico Culturale

Navigatore RAS-PPR

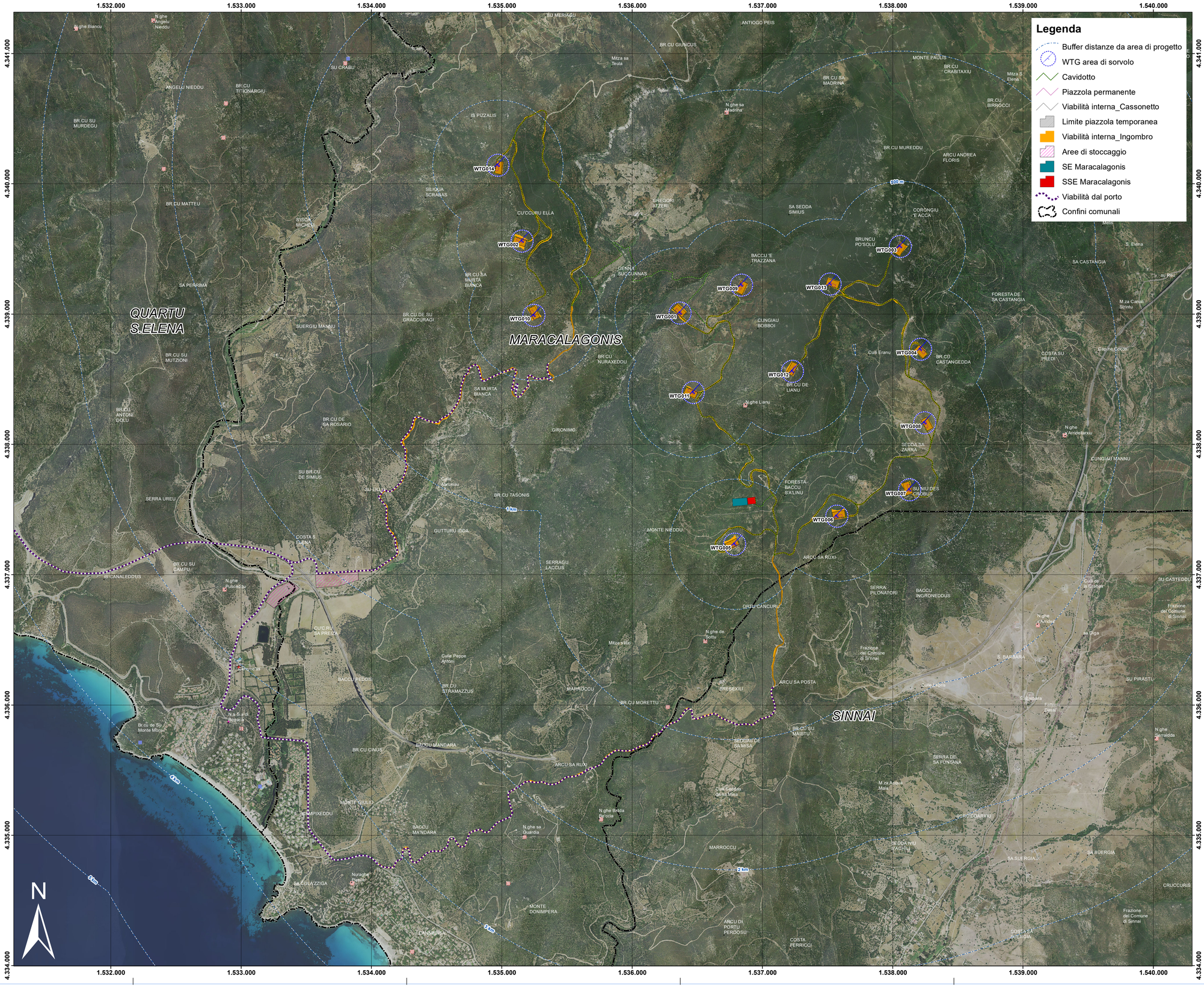

ASSETTO STORICO CULTURALE

BENI PAESAGGISTICI EX ART. 136 D.Lgs. N°42/04 e succ. mod.

VINCOLI

- Architettonico
- Vincoli ex l. 1497/39

BENI PAESAGGISTICI EX ART. 142 D.Lgs. N°42/04 e succ. mod.

VINCOLI

- Archeologico

BENI PAESAGGISTICI EX ART. 143 D.Lgs. N°42/04 e succ. mod.

AREE CARATTERIZZATE DA EDIFICI E MANUFATTI DI VALENZA STORICO - CULTURALE

- Aree caratterizzate da preesistenze con valenza storico culturale

BENI DI INTERESSE PALEONTOLOGICO

LUOGHI DI CULTO DAL PREISTORICO ALL'ALTO MEDIOEVO

- Circolo megalitico
- Menhir
- Tophet
- Fonte-pozzo
- Tempio

AREE FUNERARIE DAL PREISTORICO ALL'ALTO MEDIOEVO

- Allée couverte
- Domus de janas
- Ipogeo funerario
- Dolmen
- Grotta
- Necropoli
- Tomba
- Cimitero
- Tomba dei giganti
- Betilo
- Sepoltura

INSEDIAMENTI ARCHEOLOGICI DAL PRENURAGICO ALL'ETA' MODERNA, COMPRENDENTI SIA INSEDIAMENTI TIPO VILLAGGIO, SIA INSEDIAMENTI DI TIPO URBANO, SIA INSEDIAMENTI RURALI

- Abitato
- Cava
- Deposito
- Anfiteatro
- Cisterna
- Insediamento
- Capanne
- Complesso
- Nuraghe
- Rinvenimenti
- Ruderi
- Presenza prenuragica
- Terme
- Villaggio
- Grotta riparo

ARCHITETTURE RELIGIOSE MEDIOEVALI, MODERNE E CONTEMPORANEE

- Chiesa
- Santuario
- Convento
- Cripta
- Abbazia
- Cumbessias
- Oratorio
- Cappella
- Seminario

ARCHITETTURE MILITARI STORICHE SINO ALLA II GUERRA MONDIALE

- Castello fortificazioni
- Castello
- Torre

AREE CARATTERIZZATE DA INSEDIAMENTI STORICI

- CENTRI DI ANTICA E PRIMA FORMAZIONE
- INSEDIAMENTO SPARSO: MEDAU, FURRIADROXIU, BODDEU, CUILE, STAZZO

BENI IDENTITARI EX ARTT. 5 E 9 N.T.A.

AREE CARATTERIZZATE DA PRESENZA DI EDIFICI E MANUFATTI DI VALENZA STORICO-CULTURALE

ELEMENTI INDIVIDUI STORICO-ARTISTICI DAL PREISTORICO AL CONTEMPORANEO, COMPRENDENTI RAPPRESENTAZIONI ICONICHE O ANICONICHE DI CARATTERE RELIGIOSO, POLITICO, MILITARE

- Fontana
- Portale
- Pozzo
- Scalinata
- Serbatoio
- Statua
- Relitto
- Forno
- Struttura

ARCHEOLOGIE INDUSTRIALI E AREE ESTRATTIVE, ARCHITETTURE E AREE PRODUTTIVE STORICHE

- Tonnara
- Mulino
- Gualchiera

ARCHITETTURE SPECIALISTICHE, CIVILI STORICHE

- Caserma forestale
- Collegio
- Edificio
- Albergo
- Villa
- Palazzo
- Casa
- Fabbricato
- Scuola
- Dogana
- Monte granatico
- Municipio

RETI ED ELEMENTI CONNETTIVI

RETE INFRASTRUTTURALE STORICA

- Faro
- Porto storico
- Acquedotto
- Ponte
- Strada
- Stazione

TRAME E MANUFATTI DEL PAESAGGIO AGRO-PASTORALE STORICO-CULTURALE

AREE DI INSEDIAMENTO PRODUTTIVO DI INTERESSE STORICO-CULTURALE

- Aree dell'organizzazione mineraria
- Aree delle saline storiche
- Aree della bonifica
- Parco geominerario ambientale e storico d.m. ambiente 265/01

IMPIANTO EOLICO - "Bruncu de Lianu" — **COMUNE DI MARACALAGONIS**

PROPONENTE

Queequeg Renewables
Unit 3.21 - 1110 Great West Road - TW8 0GP, London

ECOWIND 2 S.r.l.
Via Alessandro Manzoni 30
20121 Milano (MI)
P.IVA: 12071590967
PEC: ecowind2srl@legalmail.com

STUDIO DI IMPATTO AMBIENTALE

OGGETTO:
Inquadramento su P.P.R. - Assetto Storico Culturale

CODICE PROGETTO: WIND003

CODICE ELABORATO: ELB023c

COORDINAMENTO

bm!

BRUNO MANCA | STUDIO TECNICO DI INGEGNERIA
CENTRO COMMERCIALE LOCALITA' "PINTORIGIU", 2/A
STUDIO TECNICO 7° PIANO INTERNO 14 - 09028 SESTU
(+39 361 1996660) P.IVA 02920980927
SDI: M7VLA89 ATTESTATO ENAC n° Lmu.0036/B
INGBRUNOMANCA@PEC.IMA PEC: BRUNO.MANCA@INGPEC.EU
WWW.BRUNOMANCA.COM WWW.LMBRAZIONE.COM

GRUPPO DI LAVORO

Dott. Giulio Cassi
Dott.ssa Ing. Maria Evana
Dott.ssa Ing. Ilaria Giuseppina
Dott. Ing. Bruno Manca
Dott.ssa Ing. Alessandra Scalas

TIMBRO E FIRMA REDATTORE

TIMBRO DEL PROPONENTE

REV.	DATA	DESCRIZIONE REVISIONE	ELABORAZIONE	VERIFICA	APPROVAZIONE
00	Marzo 2022	Prima emissione	Bruno Manca	Queequeg Renewables	

FORMATO: ISO A0 - 1189 x 841

SCALA: 1:10.000

ECOWIND 2 S.r.l. - TUTTI I DIRITTI SONO RISERVATI A NORMA DI LEGGE