

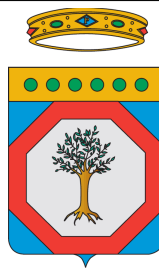

COMUNE DI ALTAMURA



REGIONE PUGLIA



COMUNE DI SANTERAMO IN COLLE

COSTRUZIONE ED ESERCIZIO DI UN IMPIANTO DI PRODUZIONE DELL'ENERGIA ELETTRICA DI UN IMPIANTO DI PRODUZIONE DELL'ENERGIA ELETTRICA DA FONTE EOLICA AVENTE POTENZA IN IMMISSIONE PARI A 54 MW COSTITUITO DA N.9 AEROGENERATORI DI POTENZA PARI A 6 MW CON RELATIVO COLLEGAMENTO ALLA RETE ELETTRICA – IMPIANTO DENOMINATO “ALTAMURA” UBICATO NEL COMUNE DI ALTAMURA E SANTERAMO IN COLLE.

ELABORATO: R.15\_RelazioneEssenze

COMMITTENTE

SCS 10 srl

Via GEN ANTONELLI 3 - MONOPOLI

PROGETTAZIONE

progettato e sviluppato da



PROGETTAZIONE



PROGETTAZIONE



### REVISIONI

REV	DATA	DESCRIZIONE	ESEGUITO	VERIFICATO	APPROVATO
	LUG22	RELAZIONE ESSENZE	Dr. Agr. Frioli		

*Dr. Agr. Antonio Frioli*

Via Mesagne, 17 – 72028 Torre Santa Susanna (BR)  
Tel.: 320/4549459 e-mail: antoniofrioli@gmail.com  
C.F.: FRLNTN82M06F842F P.IVA : 02335510745

## **OGGETTO DEL MANDATO**

Il giorno 21 del mese di Marzo duemilaventidue, la ditta **SCS 10 SOCIETA' A RESPONSABILITA' LIMITATA** con sede legale ed amministrativa: Monopoli (BA) Via Gen. Giacinto Antonelli n.3 CAP 70043, ha conferito a me sottoscritto Dr. Agr. Antonio Frioli, iscritto al n. 235 dell'Albo dei Dottori Agronomi e dei Dottori Forestali della provincia di Brindisi, l'incarico di procedere alla stesura della presente relazione tecnica avente per oggetto: **“Rilievo delle produzioni agricole di pregio nel contesto paesaggistico” nell'area del Parco eolico a realizzarsi in agro di Altamura Foglio 252 Particella 43; Foglio 230 Particelle 165 e 532; Foglio 231 Particelle 83; Foglio 254 Particelle 49; Foglio 231 Particella 203; Agro di Santeramo in Colle (BA) Foglio 62 Particella 17; Foglio 73 Particelle 10 e 61 – Denominato “PARCO EOLICO ALTAMURA” in un raggio di 500m.**

Si ricorda che nel punto in cui sorgeranno gli aerogeneratori, così come già descritto nella relazione Pedo-Agronomica, non sono state rilevate colture arboree od impianti di pregio agricoli che danno origine a prodotti con riconoscimento I.G.P., I.G.T., D.O.C., D.O.P.

Il presente elaborato ha lo scopo di definire la presenza di specie arboree di pregio e la tipologia d'impianto nell'area ricadente nel comune di Altamura e Santeramo in Colle, in cui è prevista la realizzazione di un parco eolico; l'obiettivo è quello di verificare l'effettiva occupazione del suolo rispetto alle foto aeree utilizzate, con riferimento alle sue caratteristiche potenziali ed al valore delle colture presenti in ottemperanza alle disposizioni del punto 4.3.1 delle “Istruzioni Tecniche per la informatizzazione della documentazione a corredo dell'Autorizzazione Unica”.

## **PREMESSA**

Accettato l'incarico, una volta studiato il territorio, si è proceduto ad un ulteriore sopralluogo per la verifica delle essenze vegetali presenti. E' doveroso precisare che, come anche già ampiamente descritto nella relazione pedo-agronomica, il territorio è costituito da una elevata frammentazione delle particelle e quindi di appezzamenti con presenza di varie tipologie d'impianto e di coltura.

Inoltre, vi è stata una difficoltà oggettiva nel poter analizzare le colture, sia per impossibilità di accesso, ma soprattutto, nelle maggior parte dei casi, per mancata autorizzazione dei rispettivi proprietari o conduttori all'accesso ai fondi.

*Dr. Agr. Antonio Frioli*

Via Mesagne, 17 – 72028 Torre Santa Susanna (BR)  
Tel.: 320/4549459 e-mail: antoniofrioli@gmail.com  
C.F.: FRLNTN82M06F842F P.IVA : 02335510745

Queste difficoltà, non hanno del tutto impedito il poter verificare la tipologia di occupazione del suolo e la tipologia d'impianto attuale. Sono state realizzate immagini aeree e verifiche con drone nel tutto rispetto della attuale normativa sulla privacy.

## **OGGETTO DELL'INTERVENTO**

Il paesaggio circostante il futuro sito d'impianto, è caratterizzato principalmente da ampi seminativi per la coltivazione di foraggi, cereali ed ortaggi in quanto tutta l'area ricade nei disciplinari “PANE DI ALTAMURA DOP” e “LENTICCHIA DI ALTAMURA IGP”, con sporadica presenza di oliveti, vigneti e qualche frutteto, rilevabili solo in piccoli appezzamenti molto probabilmente per sola produzione e consumo familiare.

Per quanto concerne gli oliveti si sono rilevati varie tipologie di impianto, *in primis* non sono stati rilevati oliveti plurisecolari, ma tutti con non più di trenta anni. Inoltre, essendo una zona vocata a tutt'altro tipo di coltivazione, vi sono pochi oliveti specializzati ma sono soprattutto dislocati in maniera sparsa in tutta l'area con numerose piccole parcelle e talvolta in consociazioni con altri fruttiferi.

In molte circostanze gli olivi, talvolta anche mandorli, rappresentano solo dei filari singoli, disposti sul confine particella o sul confine strada e per quanto riguarda lo stato fitosanitario di queste coltivazioni alcune si presentano ben coltivate.

Anche per i vigneti vale il medesimo discorso, in quanto costituiscono piccoli appezzamenti, sia di vigneti produttivi ma alcuni improduttivi e comunque data l'esigua superficie alcuni sembrerebbero coltivati per consumo familiare.

I frutteti presenti, sono anch'essi sparsi e non risultano essere impianti per produzioni da reddito, a parte qualche mandorleto e qualche nuovo impianto di frutteti da poco messo a dimora; nella maggior parte sono costituiti da frutteti misti destinati molto probabilmente al solo consumo familiare.

Per quanto sopra esposto, in base alle possibilità, si sono individuate delle macro aree in funzione alla tipologia di coltura e di impianto. Negli allegati alla presente, che sono parte integrante, si evincono le disposizioni e la distanza dal futuro impianto a realizzarsi.

Allegati:

- tavola di rilievo delle essenze vegetali all'attualità con indicazione degli appezzamenti in funzione alla coltura;

*Dr. Agr. Antonio Frioli*

Via Mesagne, 17 – 72028 Torre Santa Susanna (BR)  
Tel.: 320/4549459 e-mail: antoniofrioli@gmail.com  
C.F.: FRLNTN82M06F842F P.IVA : 02335510745

## **CONCLUSIONI**

A seguito dei sopralluoghi effettuati in base alle considerazioni sopra riportate, non si è riscontrata, nei 500 m di area di rispetto al futuro impianto, la presenza di alberature di pregio (olivi monumentali o vigneti storici) e soprattutto nelle zone occupate dall'impianto, così come già descritto nella relazione Pedo-Agronomica, non sono state rilevate colture arboree di pregio che danno origine ai prodotti con riconoscimento I.G.P., I.G.T., D.O.C., D.O.P.”.

Ringraziando per la fiducia accordatami, confermando la disponibilità a fornire ogni chiarimento che dovesse necessitare, rimetto il presente elaborato.

**Torre Santa Susanna, 11/07/2022**

IL TECNICO

Dr. Agr. ANTONIO FRIOLI



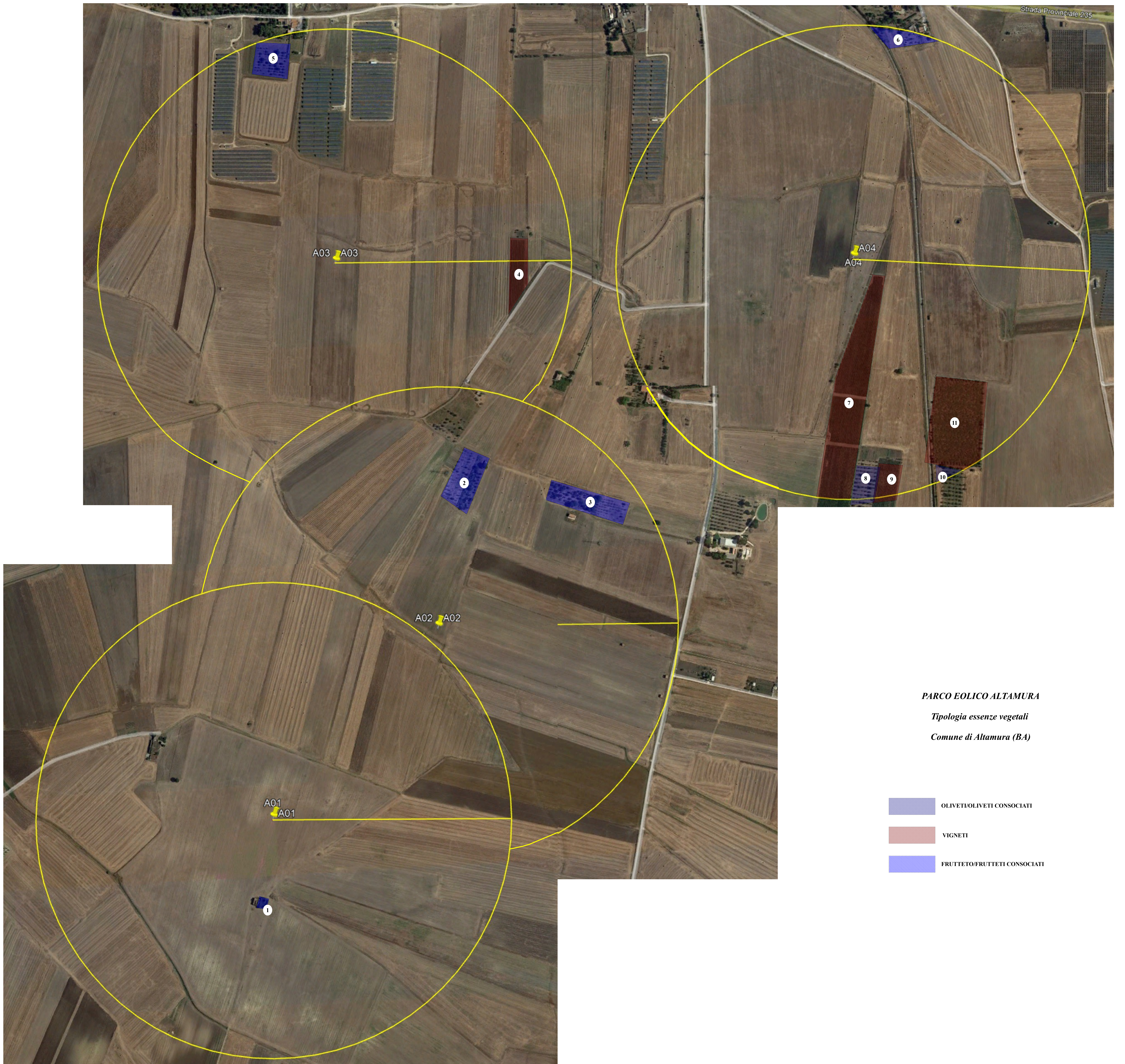

**PARCO EOLICO ALTAMURA**  
*Tipologia essenze vegetali*  
 Comune di Altamura (BA)

- OLIVETI/OLIVETI CONSOCIATI
- VIGNETI
- FRUTTETO/FRUTTETI CONSOCIATI



**PARCO EOLICO ALTAMURA**

*Tipologia essenze vegetali*

*Comune di Altamura (BA)*

*Comune di Santeramo in Colle (BA)*

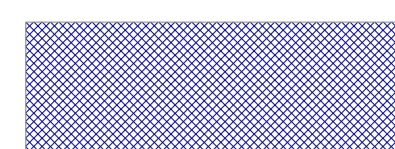
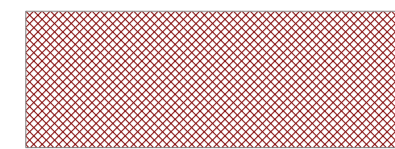
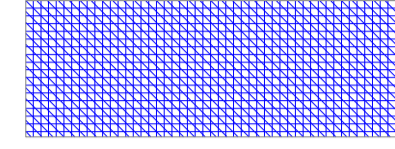
-  OLIVETI/OLIVETI CONSOCIATI
-  VIGNETI
-  FRUTTETO/FRUTTETI CONSOCIATI

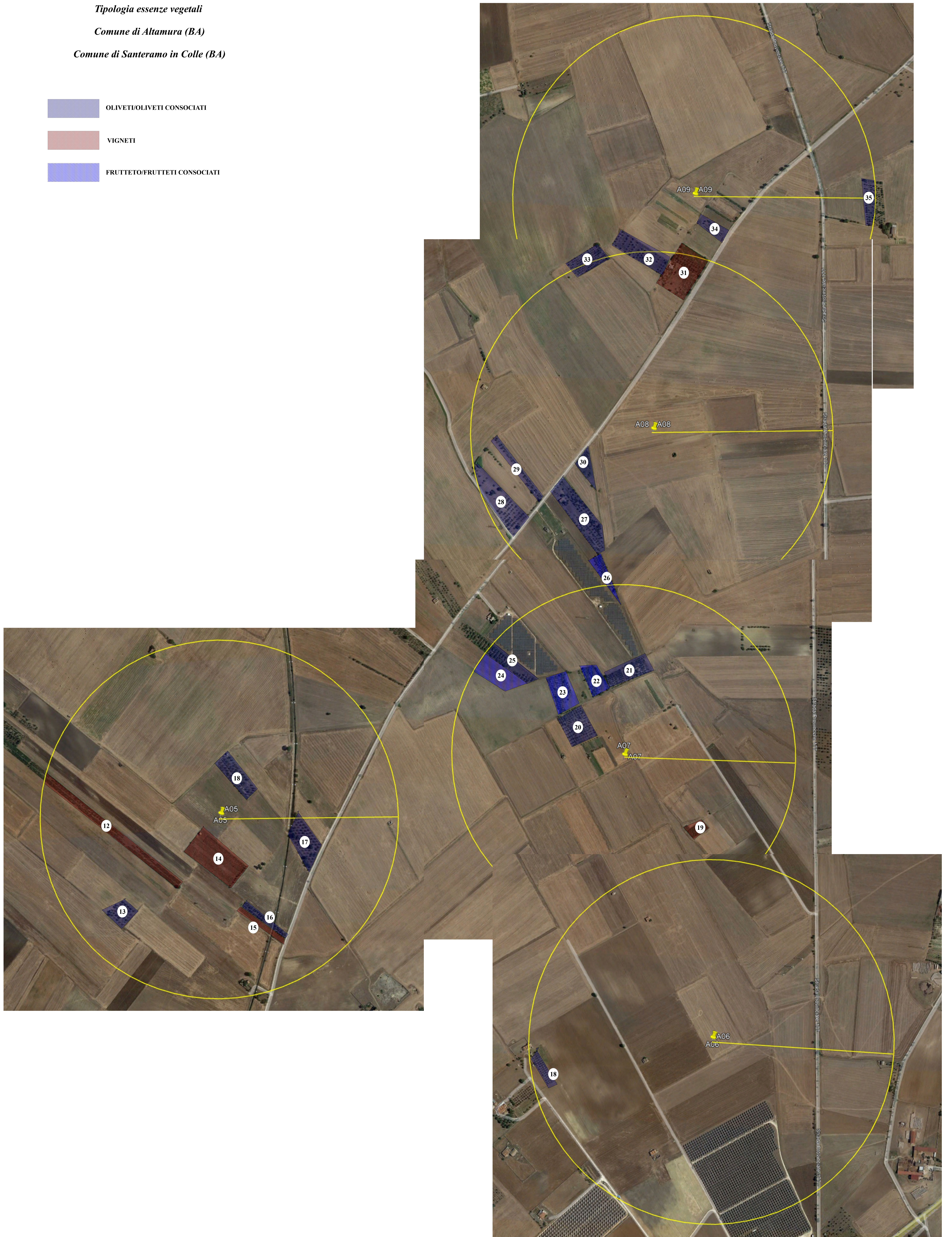



## GEOREFERENZIAZIONE COLTURE LIMITROFE (Raggio 500 m)

### “PARCO EOLICO ALTAMURA”

n.	OCCUPAZIONE SUOLO	Coordinate N	Coordinate E
1	ALBERATURE	40,780657	16,639884
2	OLIVETI - FRUTTETO MISTO – VIGNETO IN CONSOCIAZIONE	40,788646	16,644974
3	OLIVETO/FRUTTETO MISTO	40,788259	16,647942
4	VIGNETO	40,792659	16,646246
5	FRUTTETO MISTO	40,796808	16,640245
6	FRUTTETO MISTO	40,797006	16,656203
7	VIGNETO	40,790132	16,654739
8	OLIVETO E FRUTTI	40,788630	16,655177
9	VIGNETO	40,788589	16,655714
10	OLIVETO	40,788840	16,657222
11	VIGNETO	40,789863	16,657371
12	VIGNETO	40,773554	16,653310
13	OLIVETI	40,771448	16,653809
14	VIGNETO	40,772826	16,656864
15	VIGNETO	40,771112	16,658401
16	OLIVETI	40,771346	16,658447
17	OLIVETI	40,77325	16,659796
18	OLIVETI	40,767352	16,668452
19	VIGNETO	40,773284	16,673273
20	OLIVETO	40,77597	16,669039
21	OLIVETO	40,77734	16,670683
22	FRUTTETO MISTO	40,777189	16,669705

<b>23</b>	FRUTTETO MISTO	40,776917	16,66854
<b>24</b>	FRUTTETO MISTO	40,777714	16,665804
<b>25</b>	OLIVETO/FRUTTETO MISTO	40,77818	16,665924
<b>26</b>	oLIVETI - FRUTTETO MISTO	40,780043	16,670025
<b>27</b>	OLIVETO	40,781506	16,669187
<b>28</b>	OLIVETO	40,781824	16,666567
<b>29</b>	OLIVETO	40,782517	16,6673
<b>30</b>	OLIVETO E FRUTTI	40,782685	16,669433
<b>31</b>	VIGNETO – FRUTTETO – OLIVETO	40,787423	16,672616
<b>32</b>	OLIVETI	40,788012	16,67105
<b>33</b>	OLIVETO	40,787797	16,669483
<b>34</b>	OLIVETO	40,78855	16,673572
<b>35</b>	OLIVETO	40,789133	16,678734

Torre Santa Susanna 11/07/2022