

CABINA DI CONSEGNA - SCALA 1:50

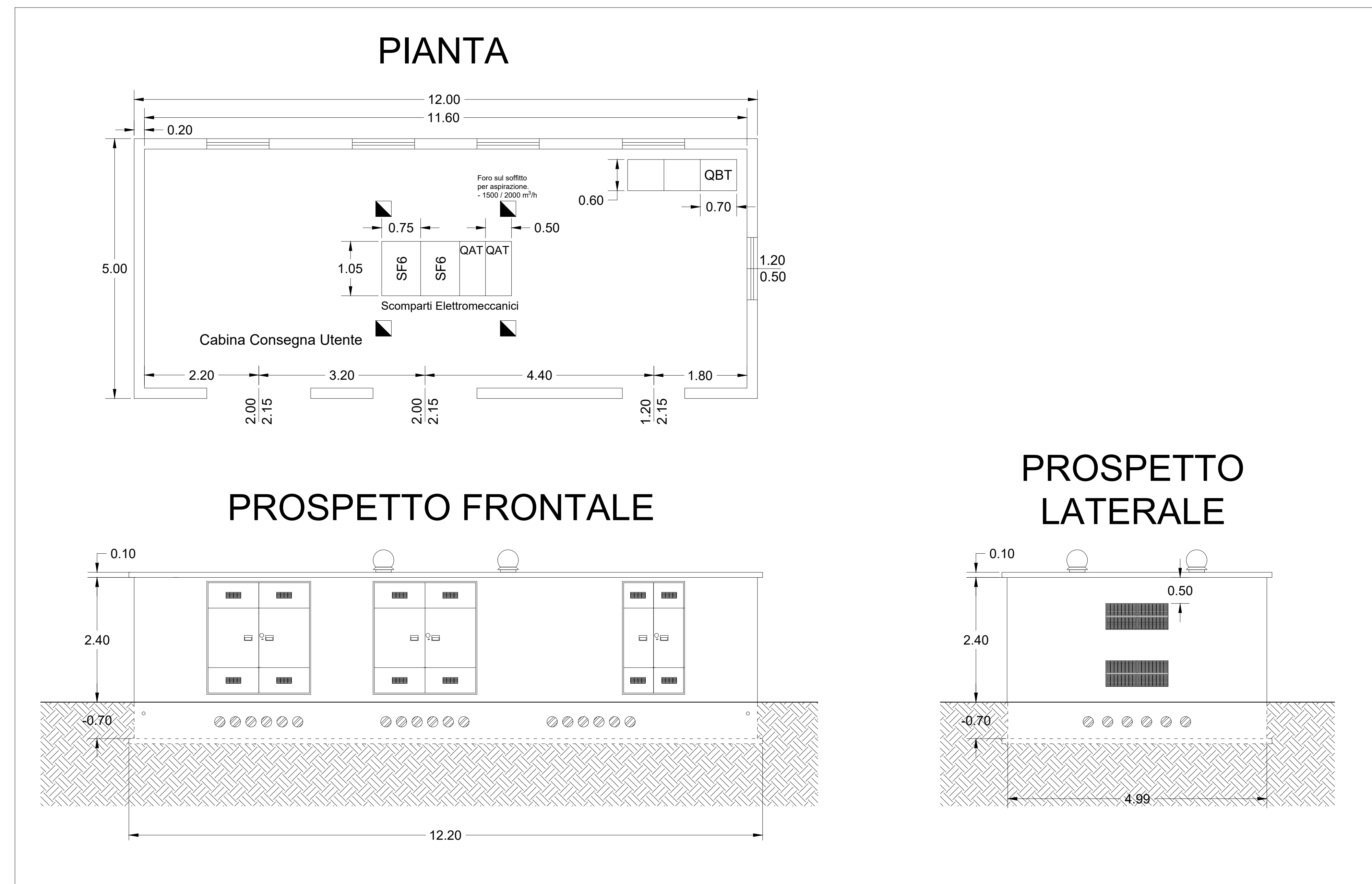

CABINA DI SOTTOCAMPO - SCALA 1:50

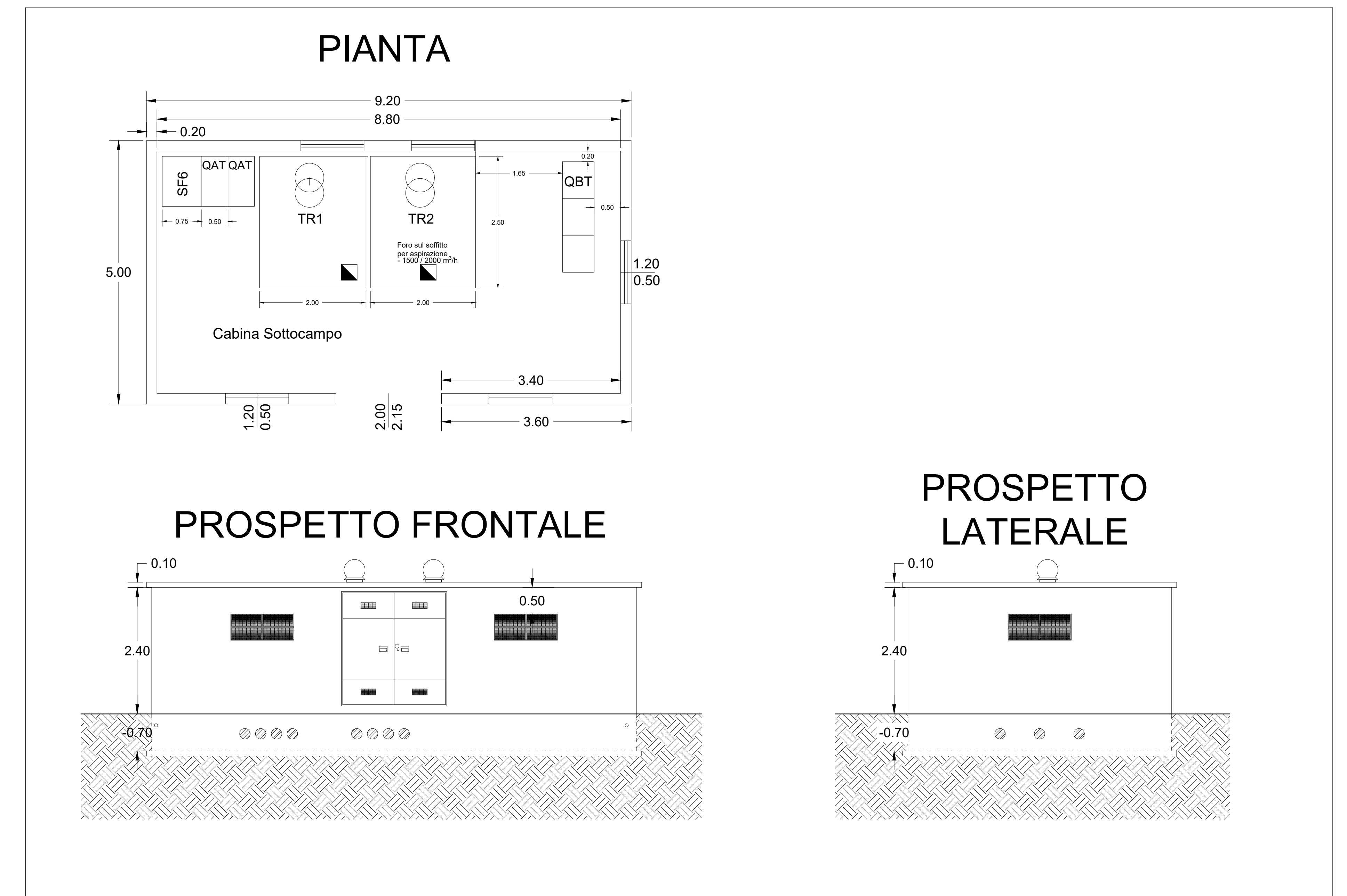

CABINA DI MONITORAGGIO - SCALA 1:50

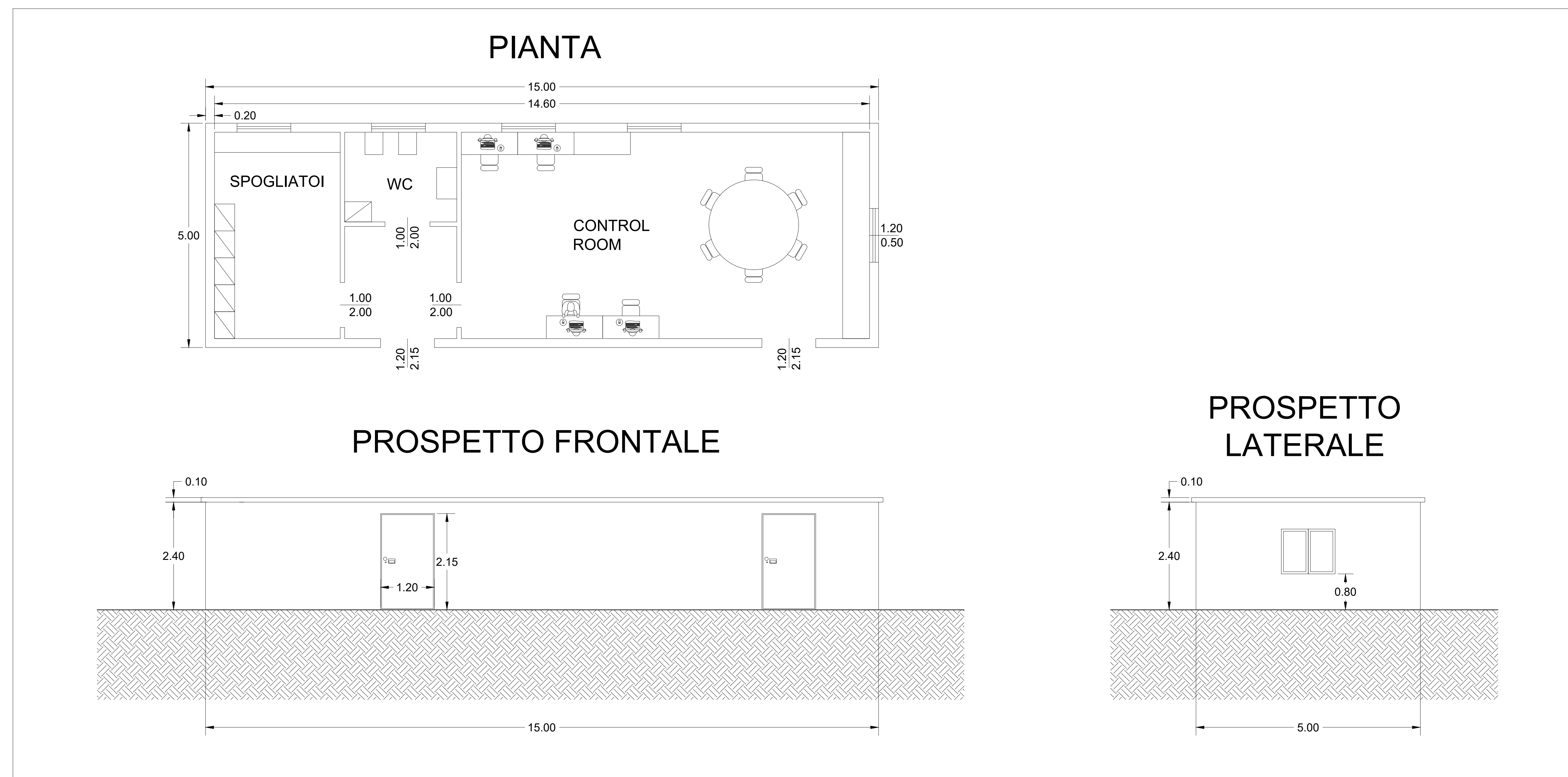

REGIONE SARDEGNA Provincia di Sassari COMUNI DI SILIGO E PLOAGHE																				
Realizzazione di un Parco Agrivoltaico di potenza nominale pari a 24 MWp denominato "PLOGHE" sito nei Comuni di Siligo e Ploaghe (SS) Località "C.da Tanca Pischinosa"																				
PROGETTO DEFINITIVO				PLOGHE-PDT10																
OPERE ARCHITETTONICHE CABINE ELETTRICHE				CODICE ELABORATO																
Data	Revisione	Disegnato	Elaborazione	Verifica	Approvazione															
Settembre 2022	00	Emissione per procedura di VIA	Dot. C. Bertolo	Ing. E. Catterino	Enerland Italia															
<table border="0"> <tr> <td> TEAM Ing. Emanuele CANTERINO Dot. Claudio BERTOLO Dot. Gabriele GUIDO Dot. Ag. Paola VASTA Ing. Riccardo PALLARINO Dot. Riccardo PISCO Dot.ssa Lara CASTAGNETTI </td> <td style="text-align: center;">  </td> <td> PROGETTO IMPIANTO AGRIVOLTAICO PLOGHE </td> </tr> <tr> <td> GRUPPO DI LAVORO Dot. Nicola PULI Ing. Marco ZOCCHEDDU Dot. Claudio BERTOLO Dot. Giulia VICINO Dot.ssa Agnese Elena Mera GARACI </td> <td> Ing. Giacomo TORRESI Dot. Ag. Stefano CRANNO Ing. Fabio Massimo CALZADARO Ing. Vincenzo BUTTAUOCO </td> <td> PROPRIO Enerгия Pella Italiana 7 s.r.l. </td> </tr> <tr> <td> PROGETTAZIONE ENERLAND ITALIA </td> <td> SEDE LEGALE Via del Fratello 3 40121 Bologna (BO) </td> <td> REFERENTE Diego Gonzalez Cuevas </td> </tr> <tr> <td> COORDINAMENTO Ing. Emanuele CANTERINO </td> <td> FINA </td> <td> DATA 21/09/2022 </td> </tr> <tr> <td> SCALA 1:50 </td> <td> FORMATO A0 </td> <td> </td> </tr> </table>						TEAM Ing. Emanuele CANTERINO Dot. Claudio BERTOLO Dot. Gabriele GUIDO Dot. Ag. Paola VASTA Ing. Riccardo PALLARINO Dot. Riccardo PISCO Dot.ssa Lara CASTAGNETTI		PROGETTO IMPIANTO AGRIVOLTAICO PLOGHE	GRUPPO DI LAVORO Dot. Nicola PULI Ing. Marco ZOCCHEDDU Dot. Claudio BERTOLO Dot. Giulia VICINO Dot.ssa Agnese Elena Mera GARACI	Ing. Giacomo TORRESI Dot. Ag. Stefano CRANNO Ing. Fabio Massimo CALZADARO Ing. Vincenzo BUTTAUOCO	PROPRIO Enerгия Pella Italiana 7 s.r.l.	PROGETTAZIONE ENERLAND ITALIA	SEDE LEGALE Via del Fratello 3 40121 Bologna (BO)	REFERENTE Diego Gonzalez Cuevas	COORDINAMENTO Ing. Emanuele CANTERINO	FINA	DATA 21/09/2022	SCALA 1:50	FORMATO A0	
TEAM Ing. Emanuele CANTERINO Dot. Claudio BERTOLO Dot. Gabriele GUIDO Dot. Ag. Paola VASTA Ing. Riccardo PALLARINO Dot. Riccardo PISCO Dot.ssa Lara CASTAGNETTI		PROGETTO IMPIANTO AGRIVOLTAICO PLOGHE																		
GRUPPO DI LAVORO Dot. Nicola PULI Ing. Marco ZOCCHEDDU Dot. Claudio BERTOLO Dot. Giulia VICINO Dot.ssa Agnese Elena Mera GARACI	Ing. Giacomo TORRESI Dot. Ag. Stefano CRANNO Ing. Fabio Massimo CALZADARO Ing. Vincenzo BUTTAUOCO	PROPRIO Enerгия Pella Italiana 7 s.r.l.																		
PROGETTAZIONE ENERLAND ITALIA	SEDE LEGALE Via del Fratello 3 40121 Bologna (BO)	REFERENTE Diego Gonzalez Cuevas																		
COORDINAMENTO Ing. Emanuele CANTERINO	FINA	DATA 21/09/2022																		
SCALA 1:50	FORMATO A0																			