

LEGENDA

PERIMETRAZIONE INTERA AREA
Fattoria Solare "Sa Pedrera"

PERCORSO CAVIDOTTO

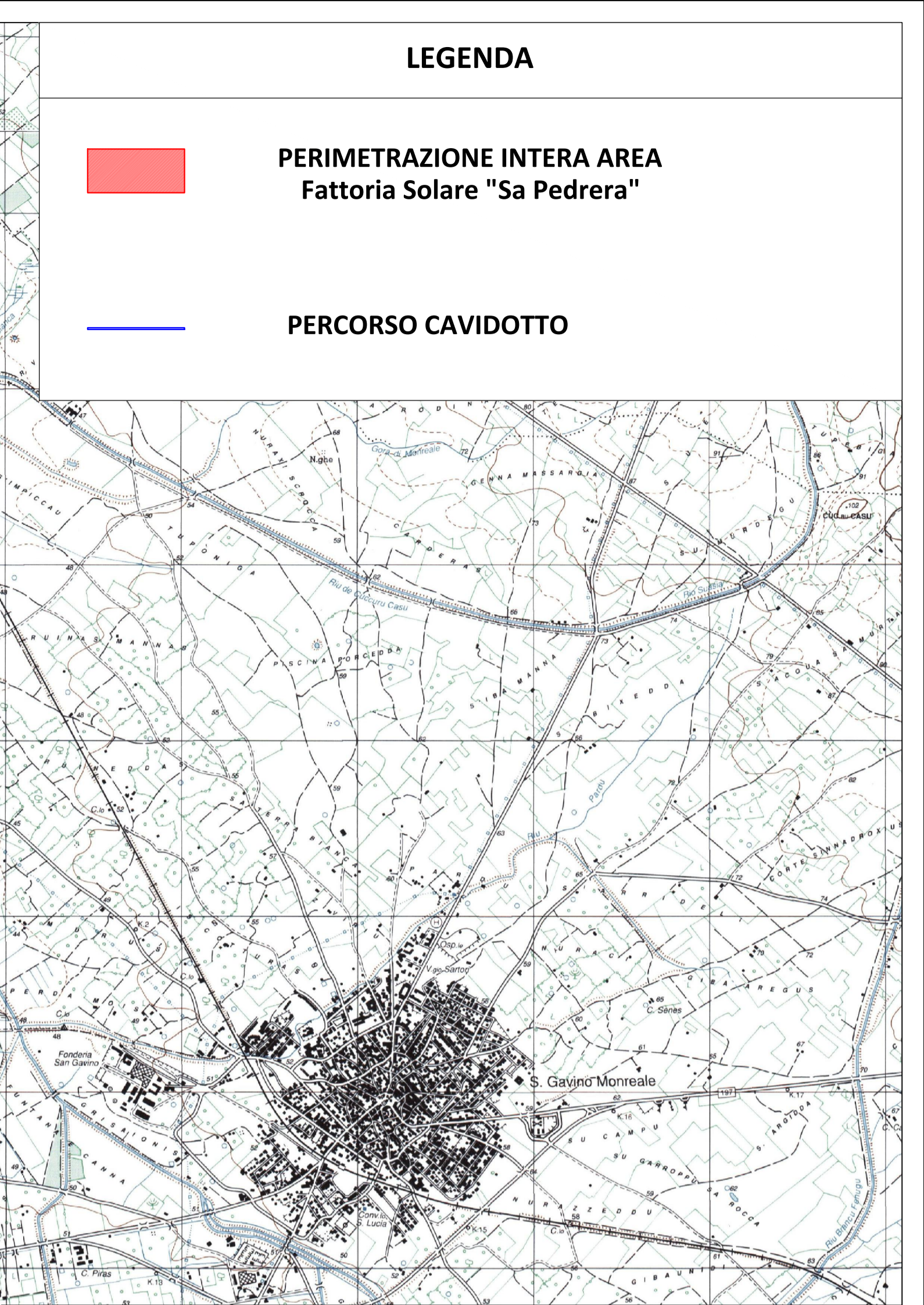
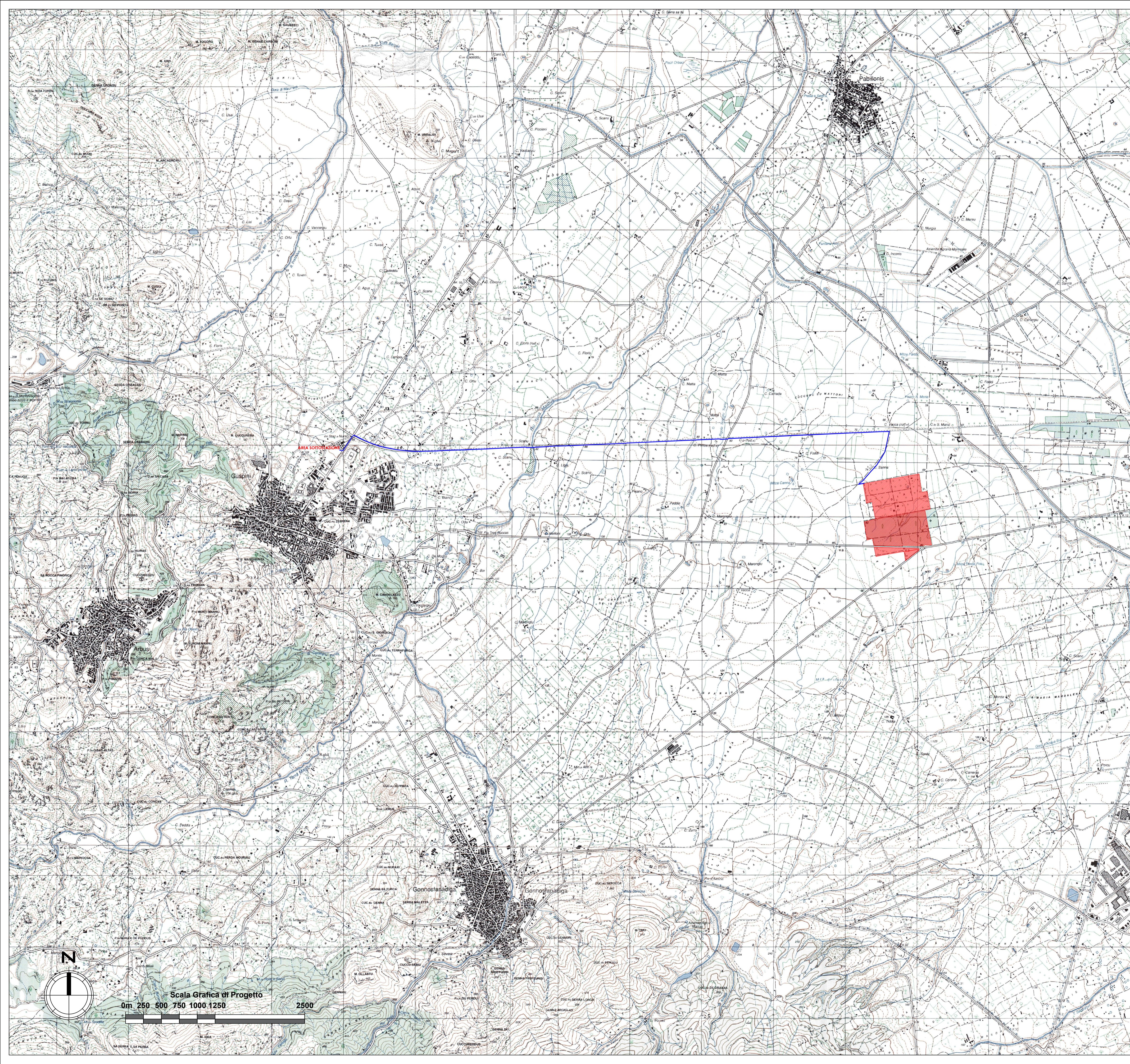

COMUNI DI:
SAN GAVINO MONREALE
GONNOSFANADIGA
GUSPINI

PROVINCIA: SUD SARDEGNA
REGIONE: SARDEGNA

FATTORIA SOLARE "SA PEDRERA"
AGROFOTOVOLTAICO DI 48.177 MWp

PROGETTO DEFINITIVO

INQUADRAMENTO I.G.M. BASEMAP

Tipo Elaborato	Codice Elaborato	Data	Scala CAD	Formato	Foglio / di	Scala
TAV.	0121_T.A.01	27/04/2022	1 unità = 1 m	A1	1/1	1:25.000

PROPONENTE	SVILUPPO
EF AGRISOCIETA' AGRICOLA a r.l. Via Del Brennero, 111 38121 - Trento (TN)	 SET SVILUPPO s.r.l. Corso Trieste, 19 00198 - Roma (RM)

PROGETTAZIONE	
 Ing. Giacomo Greco Ingegnere Ordine Ingegneri della Provincia di Cagliari	 Ing. Marco Marsico Ingegnere Ordine Ingegneri della Provincia di Cagliari

Rev.	Data	Descrizione	Redatto	Verificato	Approvato
00	27/04/2022	Prima Emissione	Ing. G. Greco	Ing. M. Marsico	Ing. M. Marsico



Scala Grafica di Progetto