

LEGENDA

PERCORSO CAVIDOTTO
Comuni di:
- San Gavino Monreale (SU)
- Gonnosfanadiga (SU)
- Guspini (SU)

PERIMETRAZIONE AREA IMPIANTO
Fattoria Solare "Sa Pedrera"

Piano Stralcio delle Fasce Fluviali PSFF 2020

C - Fascia Geomorfológica (Hi1 - Tr > 500 anni)

B200: (Hi2 - Tr = 100 anni)

B100 - (Hi3 - Tr = 100 anni)

A50 - (Hi4 - Tr = 50 anni)

A2 - (Hi4 - Tr = 2 anni)

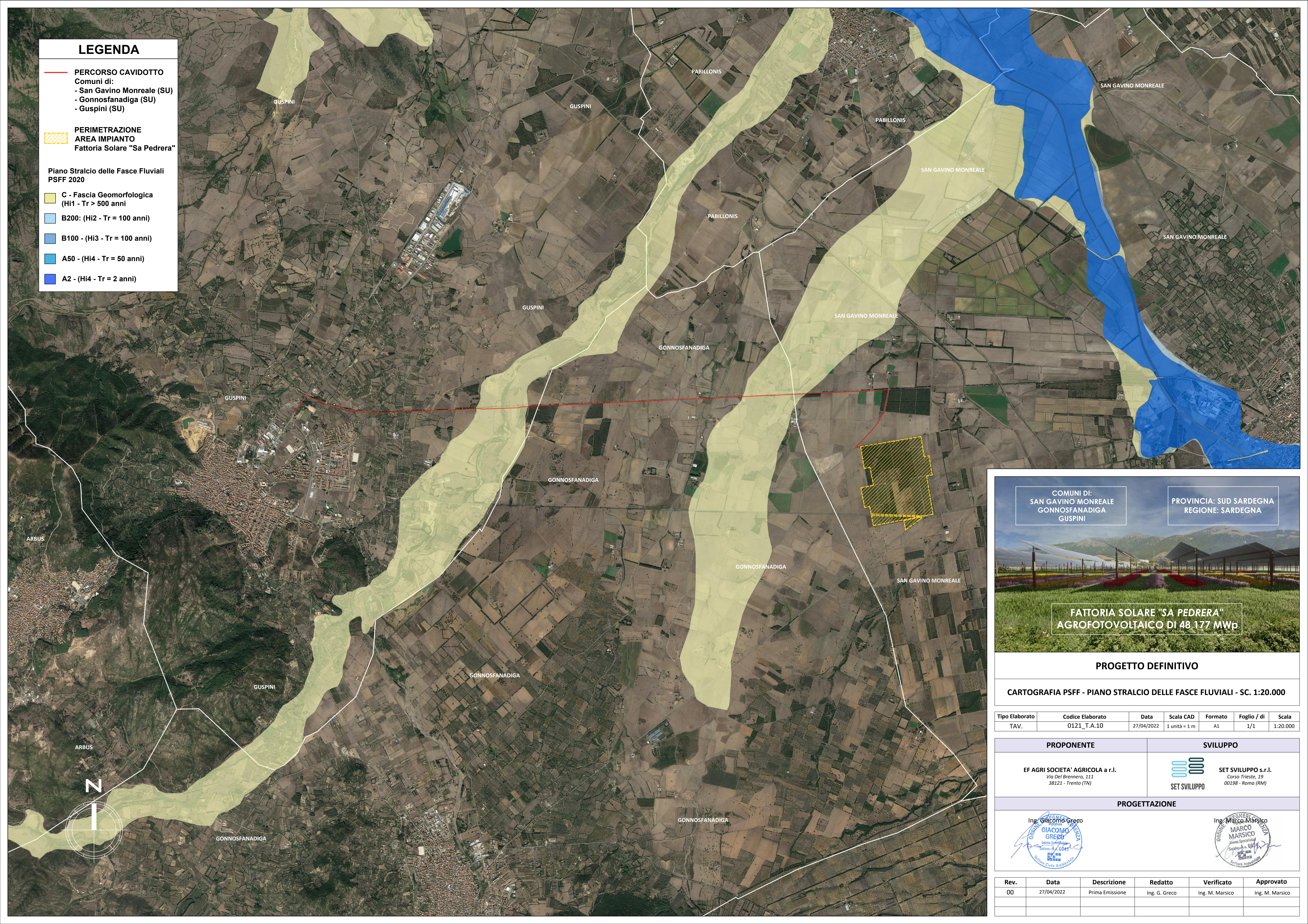

COMUNI DI:
SAN GAVINO MONREALE
GONNOSFANADIGA
GUSPINI

PROVINCIA: SUD SARDEGNA
REGIONE: SARDEGNA

FATTORIA SOLARE "SA PEDRERA"
AGROFOTOVOLTAICO DI 48.177 MWp

PROGETTO DEFINITIVO

CARTOGRAFIA PSFF - PIANO STRALCIO DELLE FASCE FLUVIALI - SC. 1:20.000

Tipo Elaborato	Codice Elaborato	Data	Scala CAD	Formato	Foglio / di	Scala
TAV.	0121_T.A.10	27/04/2022	1 unità = 1 m	A1	1/1	1:20.000

PROPRONTE	SVILUPPO
EF AGRISOCIETA' AGRICOLA a r.l. Via Del Brennero, 111 38121 - Trento (TN)	 SET SVILUPPO s.r.l. Corso Trieste, 19 00198 - Roma (RM)

PROGETTAZIONE	
 Ing. Giacomo Greco	 Ing. Marco Marsico

Rev.	Data	Descrizione	Redatto	Verificato	Approvato
00	27/04/2022	Prima Emissione	Ing. G. Greco	Ing. M. Marsico	Ing. M. Marsico