

LEGENDA

PERCORSO CAVIDOTTO
Comuni di:
- San Gavino Monreale (SU)
- Gonnosfanadiga (SU)
- Guspini (SU)

PERIMETRAZIONE AREA IMPIANTO
Fattoria Solare "Sa Pedrera"

PGRA - Classi di Rischio

- R1: Moderato
- R2: Medio
- R3: Elevato
- R4: Molto Elevato

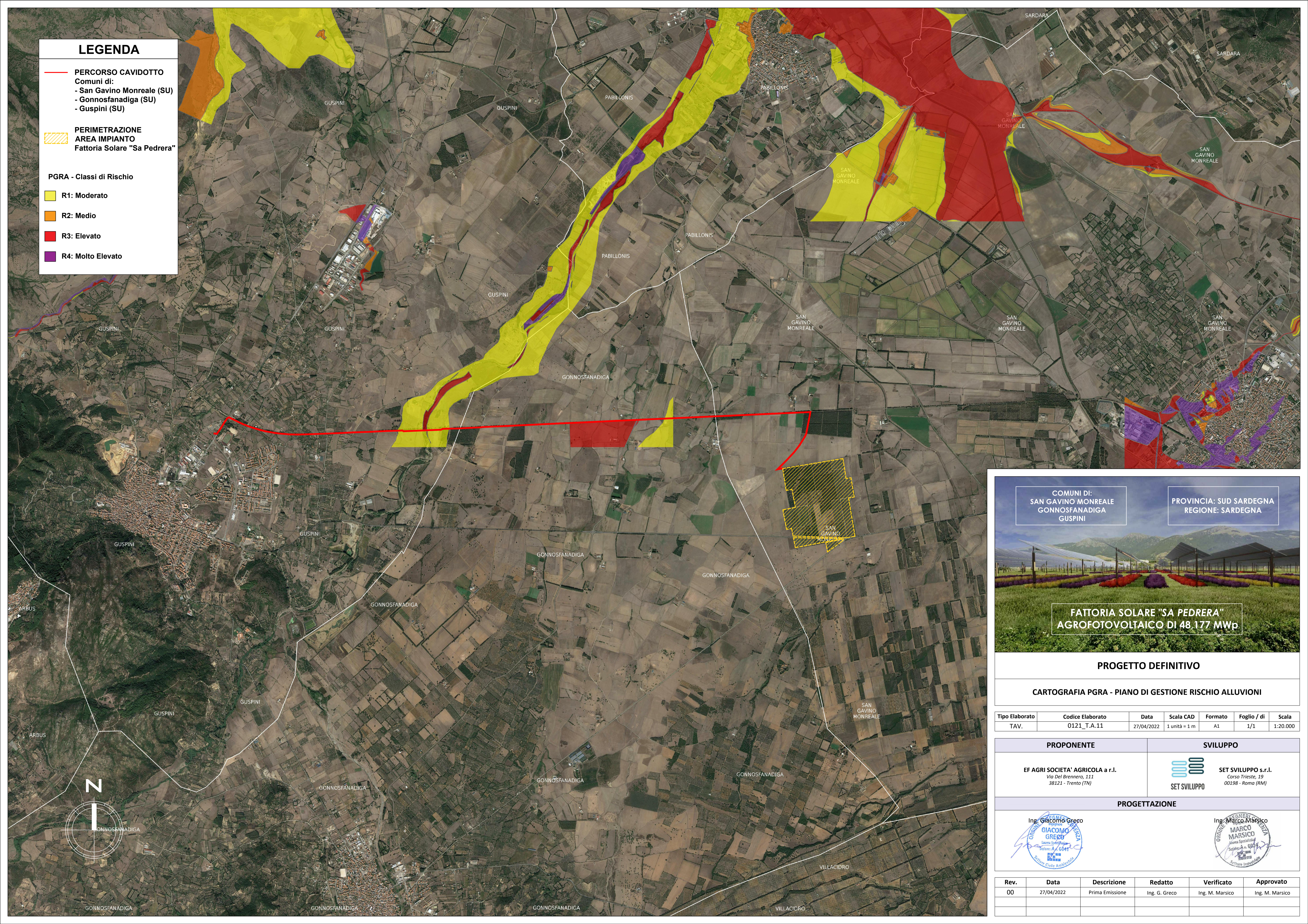

COMUNI DI:
SAN GAVINO MONREALE
GONNOSFANADIGA
GUSPINI

PROVINCIA: SUD SARDEGNA
REGIONE: SARDEGNA



FATTORIA SOLARE "SA PEDRERA"
AGROFOTOVOLTAICO DI 48.177 MW_p

PROGETTO DEFINITIVO

CARTOGRAFIA PGRA - PIANO DI GESTIONE RISCHIO ALLUVIONI

Tipo Elaborato	Codice Elaborato	Data	Scala CAD	Formato	Foglio / di	Scala
TAV.	0121_T.A.11	27/04/2022	1 unità = 1 m	A1	1/1	1:20.000

PROPONENTE

EF AGRISOCIETA' AGRICOLA a r.l.
Via Del Brennero, 111
38121 - Trento (TN)

SVILUPPO

SET SVILUPPO s.r.l.
Corso Trieste, 19
00198 - Roma (RM)

PROGETTAZIONE

Ing. Giacomo Greco
GIACOMO GRECO
Libero Professionista
Scienze A. 6844
Settore Civile Ambientale

Ing. Marco Marsico
MARCO MARSICO
Libero Professionista
Scienze A. 6844
Settore Idraulico

Rev.	Data	Descrizione	Redatto	Verificato	Approvato
00	27/04/2022	Prima Emissione	Ing. G. Greco	Ing. M. Marsico	Ing. M. Marsico