

PROGRAMMA DI FABBRICAZIONE COMUNE DI GONNOSFANADIGA (SU)

L'opera di Rete per la connessione dell'impianto ricade in:
"Zona Agricola E"
SC. 1:25.000

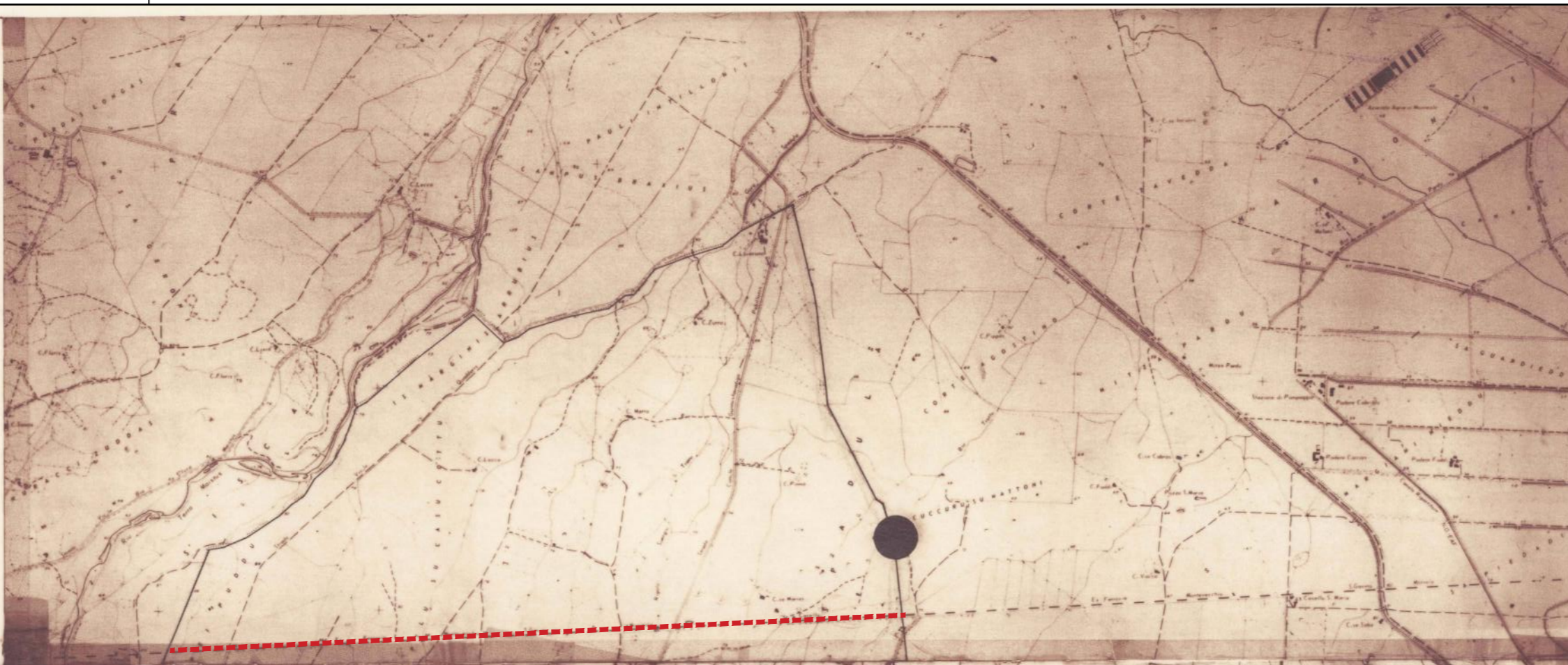
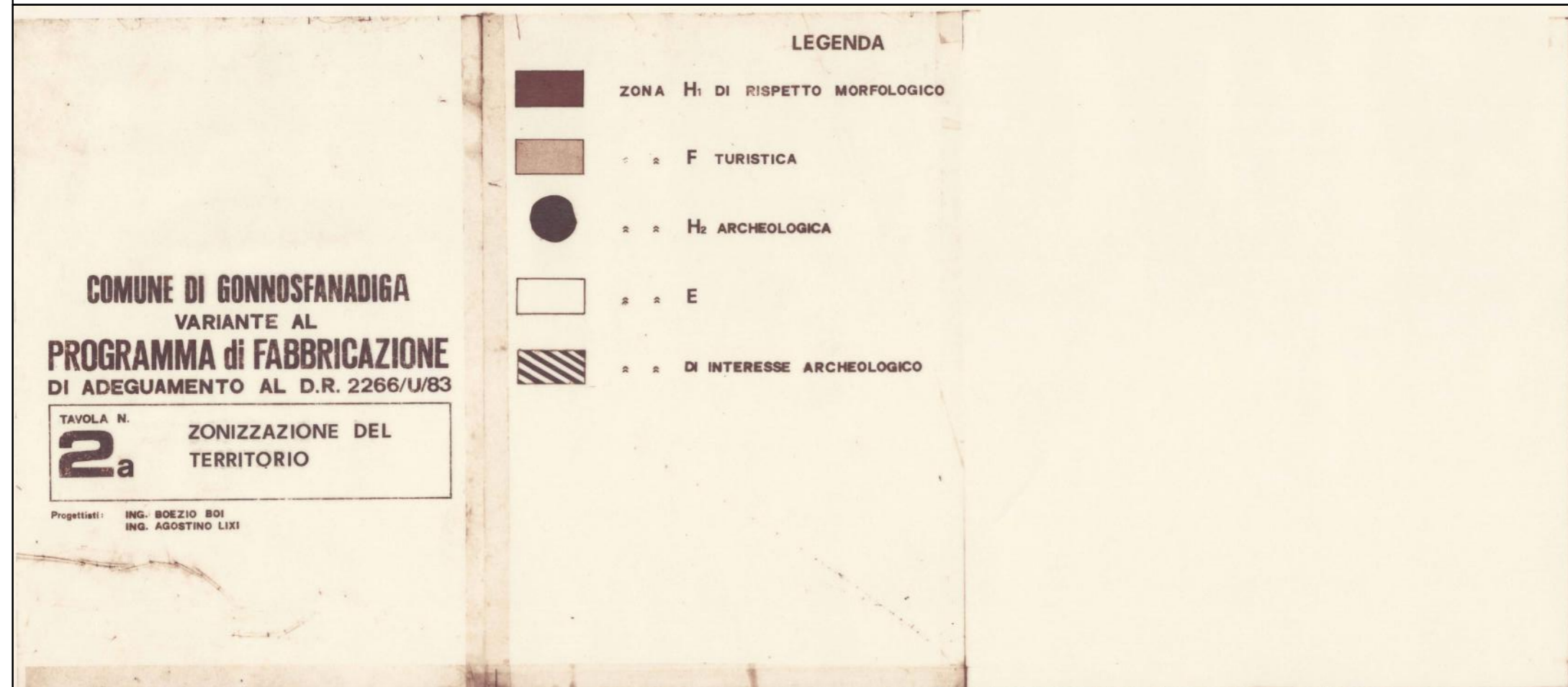

LEGENDA

Percorso Cavidotto Comune di Gonnosfanadiga (SU)
Lunghezza: 3,30 km su ex Rilevato Ferrovia di Montevecchio
e particelle limitrofe



PIANO URBANISTICO COMUNALE (P.U.C.) DI GUSPINI (SU)

L'opera di Rete per la connessione dell'impianto ricade in:
"Zona Agricola E - Sottozona E3" e "Zona Agricola E - Sottozona E3/r"
SC. 1:25.000

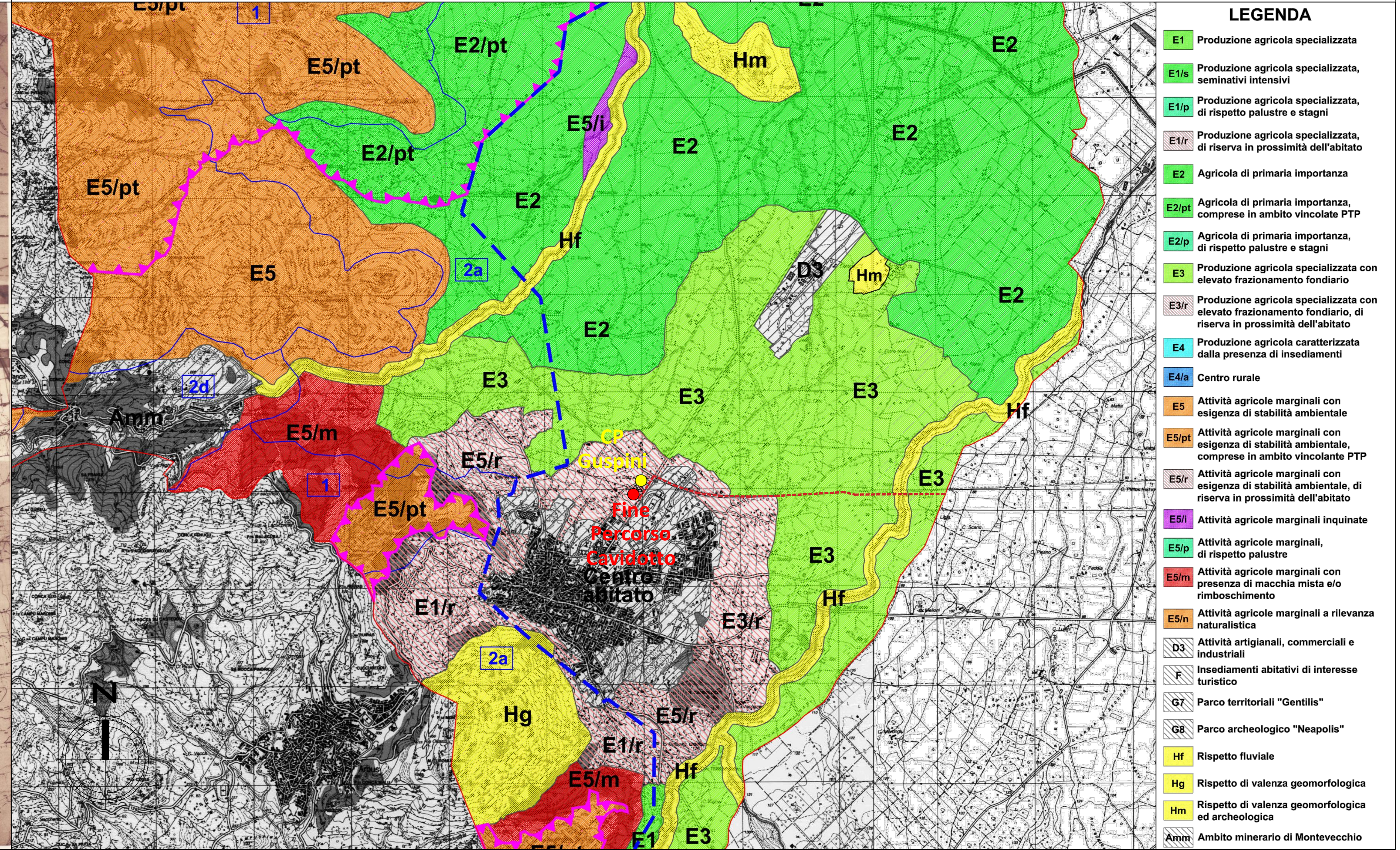

PIANO URBANISTICO COMUNALE (P.U.C.) DI SAN GAVINO MONREALE (SU)

L'opera di Rete per la connessione dell'impianto ricade in:
"Zona Agricola E - Sottozona E1"
SC. 1:25.000

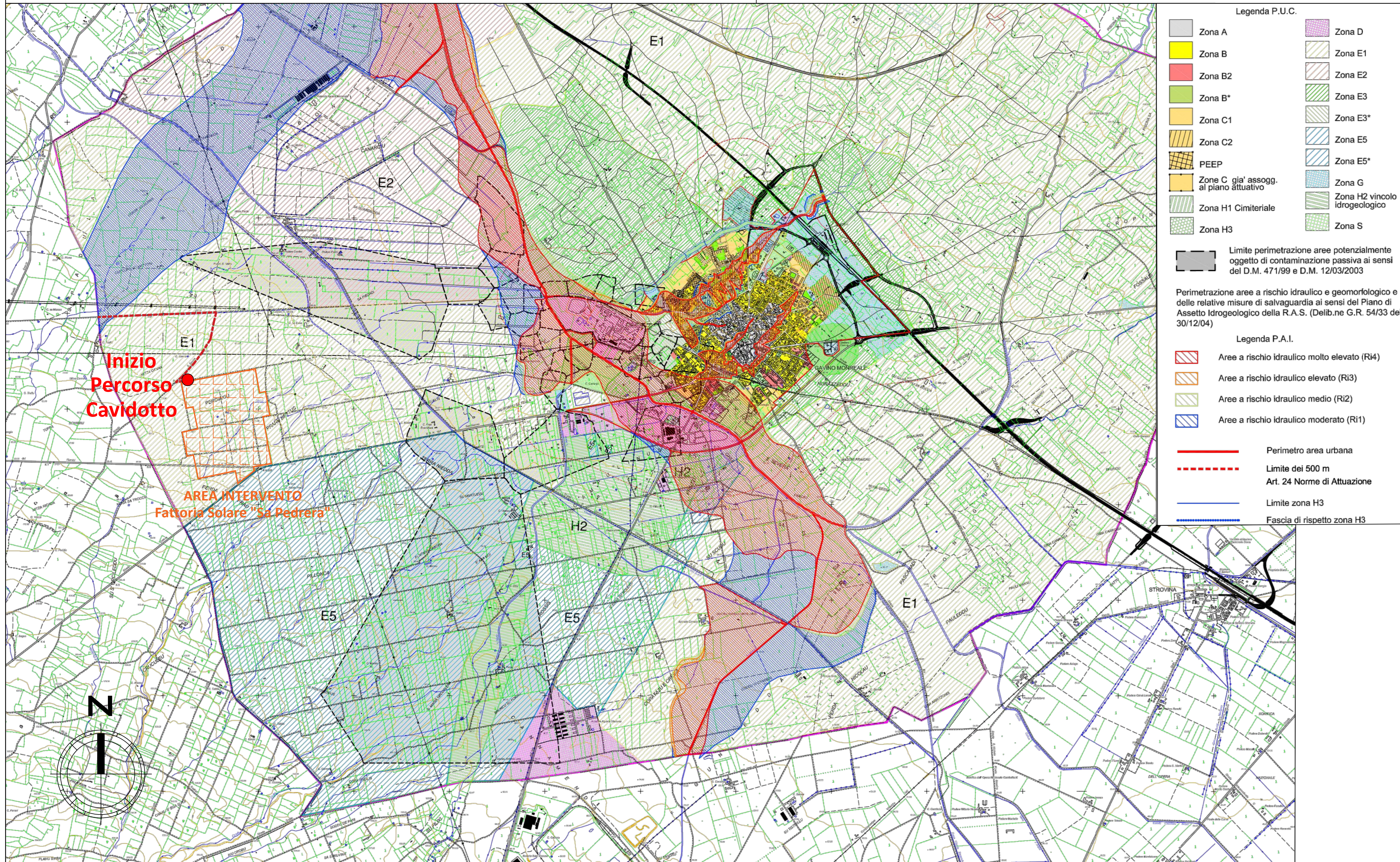

INQUADRAMENTO TERRITORIALE ORTOFOTO

OPERA DI RETE PER LA CONNESSIONE E AREA IMPIANTO AGROFOTOVOLTAICO
"FATTORIA SOLARE SA PEDRERA"
SC. 1:25.000



LEGENDA

Percorso Cavidotto Comune di Guspini (SU)
Lunghezza: 2,20 km su ex Rilevato Ferrovia di Montevecchio
0,40 km su Particelle Limitrofe a ex Ferrovia
0,70 km su Particelle limitrofe a SS 126

Percorso Cavidotto Complessivo: 8,80 km
Perimetrazione Area Impianto AFV "Fattoria Solare Sa Pedrera"

COMUNI DI: SAN GAVINO MONREALE, GONNOSFANADIGA, GUSPINI

PROVINCIA: SUD SARDEGNA
REGIONE: SARDEGNA

FATTORIA SOLARE "SA PEDRERA" AGROFOTOVOLTAICO DI 48,177 MWp

PROGETTO DEFINITIVO

ESTRATTI PIANI URBANISTICI COMUNALI

Tipo Elaborato	Codice Elaborato	Data	Scala CAD	Formato	Foglio / di	Scala
TAV.	0121_T.A.21	27/04/2022	1 unità = 1 m	A0	1/1	1:25.000

PROPRONENTE

EF AGRH SOCIETA' AGRICOLA a r.l.
Via Dell'Armento, 11
38121 - Trento (TN)

SVILUPPO

SET SVILUPPO s.r.l.
Corso Trieste, 29
00198 - Roma (RM)

PROGETTAZIONE

Ing. Giacomo Greco
GIACOMO GRECO
Ingegnere

Ing. Marco Marsico
MARCO MARSICO
Ingegnere

Rev.	Data	Descrizione	Redatto	Verificato	Approvato
00	27/04/2022	Prima Emissione	Ing. G. Greco	Ing. M. Marsico	Ing. M. Marsico