

provincia del MEDIO CAMPIDANO

Presidente:
Fulvio Tocco

Dirigente:
Pierandrea Bandinu

Coordinatore:
Paolo Demuro

UFFICIO DEL PIANO
TERRITORIALE DI COORDINAMENTO

Coordinatore Scientifico:
Andrea De Montis

Georisorse e Ambiente:
Luigi Macconi

Sistema Informativo Territoriale,
Geodatabase:
Fernando Manca

Popolazione ed Economia delle
Attività:
Alessandra Meloni

Pianificazione Territoriale,
Urbanistica e Paesaggio:
Margherita Monni

Ambiente e territorio:
Patrizia Sechi

Sistema Informativo Territoriale:
Maria Giovanna Serpi

Beni Culturali e relazione sociali:
Matteo Simbula

Sviluppo economico:
Alessandro Zedda

**Piano Urbanistico Provinciale
Piano Territoriale di Coordinamento**
Tavola dei Vincoli Ambientali
(aree di interesse naturalistico istituzionalmente
tutelate e Beni paesaggistici ambientali
ex art. 143). Integrazione dei limiti dei perimetri
delle aree sottoposte a vincolo idrogeologico

Cod. S.I.T.P. PUP_BC09_003

Data: 04/12/2012

Fase: 10

Approvato: D.C.P. n. 07 del 03/02/2011
integrata con D.C.P. n. 34 del 25/05/2012
(presa d'atto prescrizioni CTRU)

BC09
Tavola

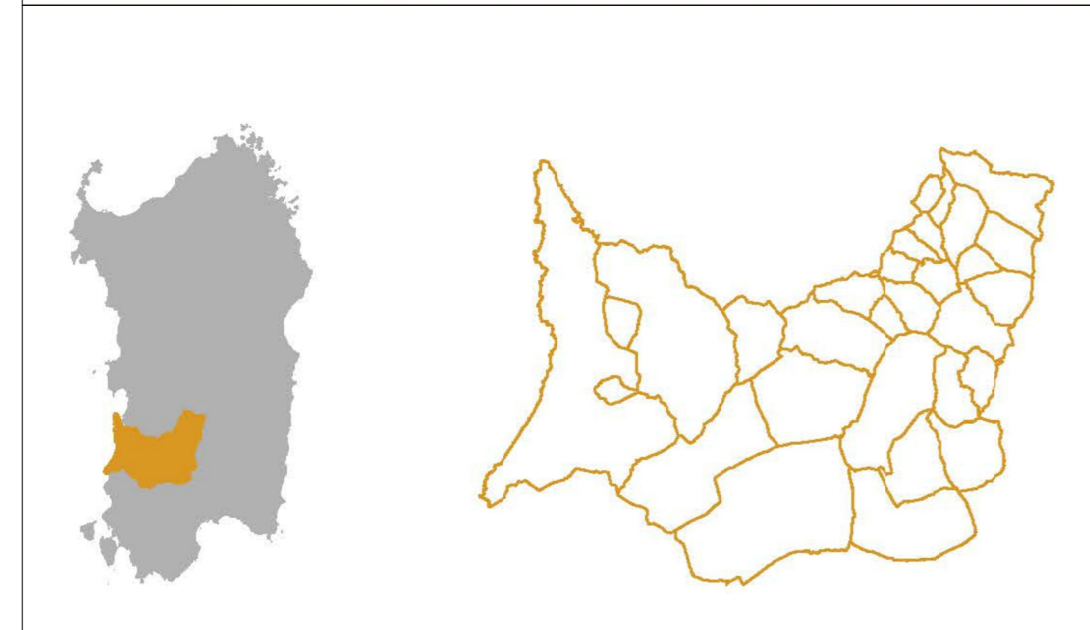
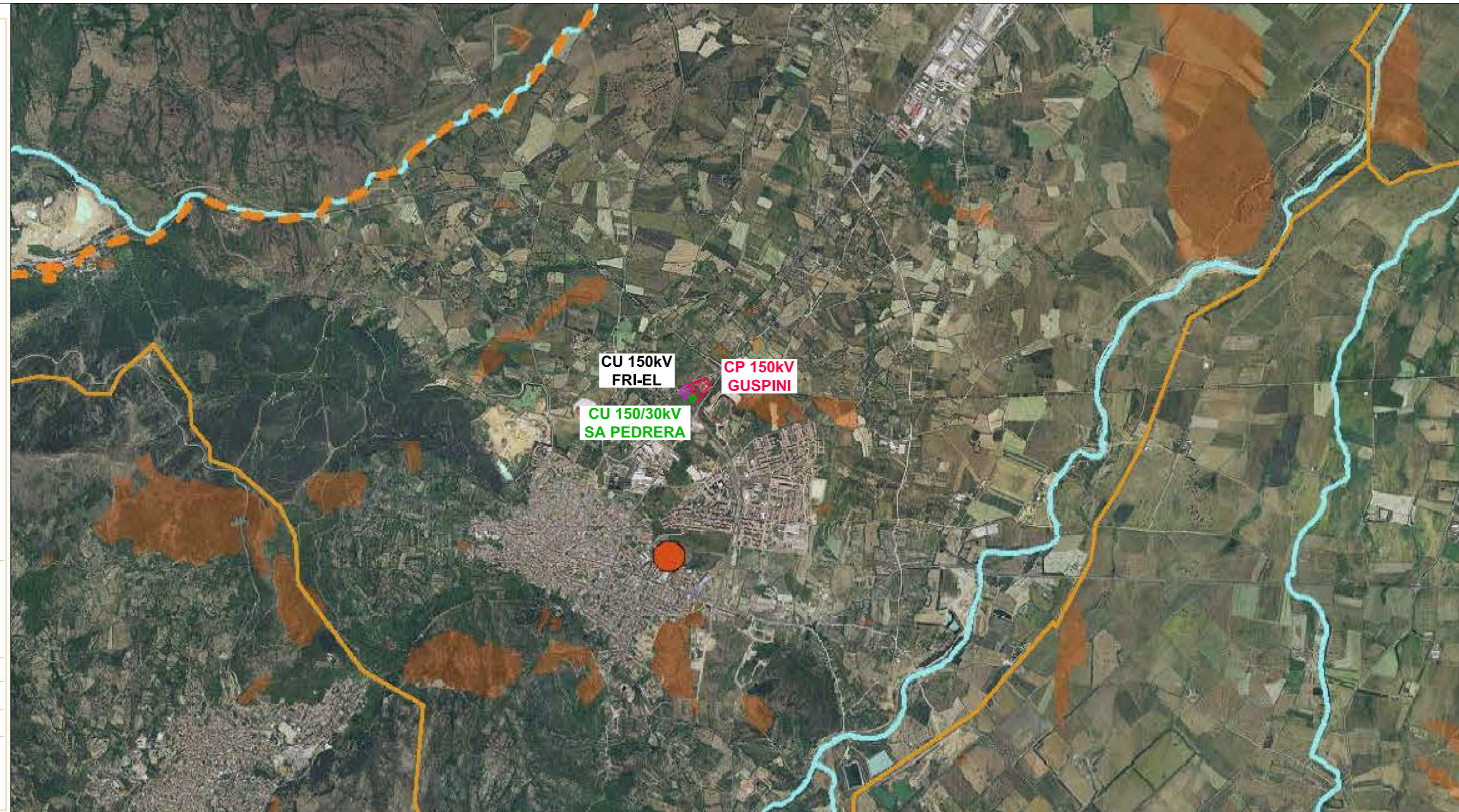

Legenda

Limiti Amministrativi

Provinciali

Comunali

Categoria	Elementi costitutivi	Riferimenti normativi PPR
campi dunari e sistemi di spiaggia	Complessi dunari con formazioni erbose e ginepri in uno stato di conservazione soddisfacente. Dune e litorali sabbiosi soggetti a fruizione turistica	Artt. 8, 17, 18
Grotte e caverne	Grotte e caverne in uno stato di conservazione soddisfacente: Grotte soggette a fruizione turistica	Artt. 8, 17, 18
Monumenti naturali ai sensi della LR n.31/89	Monumenti naturali ai sensi della LR n.31/89	Artt. 8, 17, 18
Zone umide, laghi naturali ed invasi artificiali e territori contermini in una fascia della profondità di 300m dalla linea di battigia, anche per i territori elevati sui laghi	Laghi naturali; laghi e invasi di origine artificiale; stagni	Artt. 8, 17, 18
	Zone umide costiere (stagni, lagune, saline, foci di fiumi non ricadenti nelle aree naturali)	
Fiumi torrenti e corsi d'acqua e relative sponde o piedi degli argini, per una fascia di 150 m ciascuna, e sistemi fluviali, ripariali, risorgive e cascate, ancorché temporanee	Sistemi fluviali e relative formazioni ripariali in uno stato di conservazione soddisfacente; fiumi torrenti e formazioni riparie parzialmente modificate, sistemi di foce fluviale; cascate; sorgenti dei principali fiumi e risorgive carsiche	Artt. 8, 17, 18
Alberi monumentali	Esemplari vegetali di particolare interesse sotto il profilo ambientale e culturale	Artt. 8, 17, 18

I territori coperti da foreste e da boschi, ancorché percorsi o danneggiati dal fuoco e quelli sottoposti a vincolo di rimboscimento, come definiti dall'articolo 2, commi 2 e 6 del decreto legislativo 18/05/2001, n. 227	come definiti dall'articolo 2, commi 2 e 6 del decreto legislativo 18/05/2001, n. 227 (dati RAS aree percorse da incendi anni 2003-2007 e 2008)	Artt. 8, 17, 18	
Aree tutelate di rilevanza comunitaria e internazionale (Ramsar)	Rete "Natura 2000" e Siti Ramsar	Artt.33,34	
Aree di interesse naturalistico istituzionalmente tutelate	Sistema regionale dei parchi, delle riserve e dei monumenti naturali	Aree quali Parchi, Riserve, Monumenti Naturali regionali ai sensi della L.R. 31/89	Artt.33,36
	Altre aree tutelate	Oasi di protezione faunistica, aree dell'Ente Foreste, aree della Conservatoria del litorale	Artt.33,37

Limiti vincoli idrogeologici integrati come da richiesta in fase di osservazioni del piano.

Categoria	Elementi costitutivi	Riferimenti normativi PPR
AREE DI TUTELA MORFOLOGICA E IDROGEOLOGICA	Aree sottoposte a vincolo idrogeologico ai sensi del R.D.L. n.3267/1923 e relativo Regolamento R.D. n.1126/1926	Territori delimitati ai sensi del R.D.L. n.3267/1923, nei quali gli interventi di trasformazione sono subordinati alle autorizzazioni di cui al citato R.D.L. ed al Regolamento di attuazione approvato con R.D. n.1126/1926

COMUNI DI:
SAN GAVINO MONREALE
GONNASFANADIGA
GUSPINI

PROVINCIA: SUD SARDEGNA
REGIONE: SARDEGNA

**FATTORIA SOLARE "SA PEDRERA"
AGROFOTOVOLTAICO DI 48.177 MWp**

**IMPIANTO DI RETE PER LA CONNESSIONE 150 kV
PROGETTO DEFINITIVO**

**INQUADRAMENTO SU PIANIFICAZIONE URBANISTICA - BENI
PAESAGGISTICI E AMBIENTALI**

Tipo Elaborato	Codice Elaborato	Cod. Rintracciabilità	Formato	Foglio / di	Scala
TAV.	0121_T.E.10	T0738702	A1	1/1	1:25.000

PROPONENTE	SVILUPPO
EF AGRISOCIETA' AGRICOLA a r.l. Via Del Brennero, 111 38121 - Trento (TN)	SET SVILUPPO s.r.l. Corso Trieste, 19 00198 - Roma (RM)
PROGETTAZIONE	
BRULLI service	Brugnoli <i>Brugnoli</i> Bolognesi <i>Bolognesi</i> Vignali <i>Vignali</i>
IL DIRETTORE E RESPONSABILE TECNICO	

Rev.	Data	Descrizione	Redatto	Verificato	Approvato
00	23/11/2021	Prima Emissione	Vignali	Bolognesi	Brugnoli

LEGENDA GENERALE

AREA CABINE PRIMARIE AT

AREA CABINA UTENTE "SA PEDRERA"

AREA CABINA UTENTE ESISTENTE ALTRO PRODUTTORE