

NOTE:
- Quote espresse in centimetri
- Sezione di scavo presente in layout lungo il tratto indicato con

NOTE:
- Quote espresse in centimetri
- Sezione di scavo presente in layout lungo il tratto indicato con

FOGLIO CATASTALE 103
COMUNE DI GONNOSFANADIGA

FOGLIO CATASTALE 104
COMUNE DI GONNOSFANADIGA

FOGLIO CATASTALE 105
COMUNE DI GONNOSFANADIGA

FOGLIO CATASTALE 109
COMUNE DI GONNOSFANADIGA

FOGLIO CATASTALE 107
COMUNE DI GONNOSFANADIGA

FOGLIO CATASTALE 108
COMUNE DI GONNOSFANADIGA

Interferenza 1
"SP4"

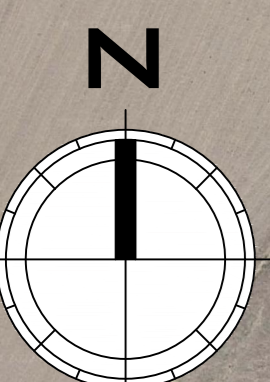

Scala Grafica di Progetto
0m 20 40 60 80 100 120 140 160 180 200

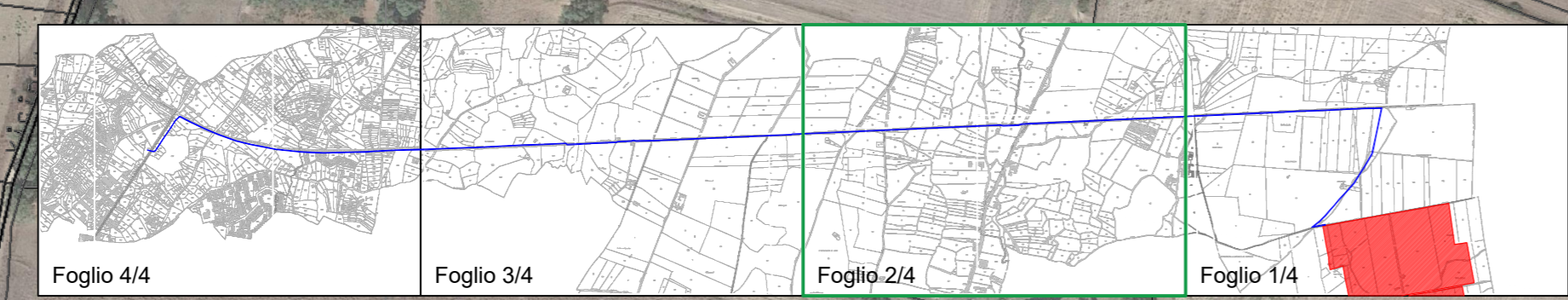

COMUNI DI:
SAN GAVINO MONREALE
GONNOSFANADIGA
GUSPINI

PROVINCIA: SUD SARDEGNA
REGIONE: SARDEGNA

FATTORIA SOLARE "SA PEDRERA"
AGROFOTOVOLTAICO DI 48,177 MWp

PROGETTO DEFINITIVO

DETTAGLI PERCORSO CAVIDOTTO

Tipo Elaborato	Codice Elaborato	Data	Scala CAD	Formato	Foglio / di	Scala
TAV.	0121_T-P.06	27/04/2022	1 unità = 1 m	A0	2/4	VARIE

PROPRONENTE	SVILUPPO
EF AGR SOCIETA' AGRICOLA s.r.l. Via Dall'Brannera, 11 38121 - Trento (TN)	SET SVILUPPO s.r.l. Corso Trieste, 19 00198 - Roma (RM)

PROGETTAZIONE	
Ing. Giacomo Greco Giacomo Greco Ingegnere C.A.P. 00198 - Roma (RM)	Ing. Marco Marsico Marco Marsico Ingegnere C.A.P. 00198 - Roma (RM)

Rev.	Data	Descrizione	Redatto	Verificato	Approvato
00	27/04/2022	Prima Emissione	Ing. G. Greco	Ing. M. Marsico	Ing. M. Marsico

LEGENDA

- PERIMETRAZIONE INTERA AREA Fattoria Solare "Sa Pedrera"
- FASCIA SERVITU' DI CAVIDOTTO
- SEZIONE DI SCAVO (TIPO 1)
- SEZIONE DI SCAVO (TIPO 2)
- TRIVELLAZIONE ORIZZONTALE CONTROLLATA
- CONFINE AMMINISTRATIVO COMUNALE
- INTERFERENZA