

# IMPIANTO FOTOVOLTAICO **EG GEMMA** E OPERE CONNESSE

POTENZA IMPIANTO 44,7 MWp in AC e 57 MWp in DC -  
COMUNE DI PROCENO (VT )

## Proponente

**EG GEMMA S.R.L.**

VIA DEI PELLEGRINI 22 · 20122 MILANO (MI) · P.IVA: 11490920961 · PEC: eggemma@pec.it

## Progettazione

**REGGRAN S.r.l.** – Contrada Quaglio n. 26 – 97013 Comiso – P.IVA 01359480884

## Coordinamento progettuale

**PSEM 4.0 S.r.l**

località Campomorto snc - Montalto di Castro (VT)01014 · P.IVA: 02356590568 · email: psem4.0@psem.it 3280258021



## Titolo Elaborato

**All\_G\_Piano particellare impianto**

LIVELLO PROGETTAZIONE	FILENAME	RIFERIMENTO	DATA	SCALA
definitivo	ALL_G		07/05/2021	/

## Revisioni

REV.	DATA APPROVATO	DESCRIZIONE	ESEGUITO	VERIFICATO
01	16/03/2022	- relazioni	PSEM4.0	ENF

COMUNE DI PROCENO (VT )  
REGIONE LAZIO



Comune	Prov.	Foglio	Particella	Qualità Classe	INTESTATI	Superficie Catastale (ha)	Superficie per Impianto (ha)		
Proceno	VT	2	7	Seminativo 3	1 BOCCI Franca nata a ISCHIA DI CASTRO il 02/09/1928 BCCFNC28P42E330W* (8) Usufrutto 2 PARENTI Lorenzo nato a ROMA il 31/12/1962 PRNLNZ62T31H501U* (1) Proprieta` per 22/100 3 PARENTI Romolo nato a ROMA il 28/04/1959 PRNRML59D28H501A* (1) Proprieta` per 22/100 4 PARENTI Silvestro nato a ROMA il 28/04/1959 PRNSVS59D28H501A* (1) Proprieta` per 22/100 5 PARENTI Susanna nata a ROMA il 03/12/1955 PRNSNN55T43H501Y* (1) Proprieta` per 17/100 6 PARENTI Tiziana nata a ROMA il 13/12/1953 PRNTZN53T53H501B* (1) Proprieta` per 17/100	14,1840	11,2901		
			29 A	Semin Irrig 2		19,9257	3,4454		
			29 B	Seminativo 2		7,4720			
			55	Seminativo 2		0,8764	0,9150		
			56	ENTE URBANO (UNITA' COLLABENTE)		0,0197			
			57	ENTE URBANO (UNITA' COLLABENTE)		0,0217			
			58	ENTE URBANO (UNITA' COLLABENTE)		0,0002	0,0000		
		5	2	Seminativo 3	1 BOCCI Franca nata a ISCHIA DI CASTRO il 02/09/1928 BCCFNC28P42E330W* (8) Usufrutto 2 PARENTI Lorenzo nato a ROMA il 31/12/1962 PRNLNZ62T31H501U* (1) Proprieta` per 22/100 3 PARENTI Romolo nato a ROMA il 28/04/1959 PRNRML59D28H501A* (1) Proprieta` per 22/100 4 PARENTI Silvestro nato a ROMA il 28/04/1959 PRNSVS59D28H501A* (1) Proprieta` per 22/100 5 PARENTI Susanna nata a ROMA il 03/12/1955 PRNSNN55T43H501Y* (1) Proprieta` per 17/100 6 PARENTI Tiziana nata a ROMA il 13/12/1953 PRNTZN53T53H501B* (1) Proprieta` per 17/100	11,2270	10,2312		
			8	Seminativo 2		18,7150	1,5286		
			27	Seminativo 3		0,4216	0,4419		
			28	FABBRICATO		0,0166			
			29	FABBRICATO		0,0018	0,5707		
			25 A	Semin Irrig 2		2,5868			
			25 B	Seminativo 1		1,5960			
			5	Seminativo 2		0,5930	0,3007		
			16	Seminativo 3		26,9180	14,9450		
			14	Seminativo 3		18,4350	13,5472		
		10	Seminativo 3	6,3870	4,4743				
		8	12	Seminativo 3	1 BOCCI Franca nata a ISCHIA DI CASTRO il 02/09/1928 BCCFNC28P42E330W* (8) Usufrutto 2 PARENTI Lorenzo nato a ROMA il 31/12/1962 PRNLNZ62T31H501U* (1) Proprieta` per 22/100 3 PARENTI Romolo nato a ROMA il 28/04/1959 PRNRML59D28H501A* (1) Proprieta` per 22/100 4 PARENTI Silvestro nato a ROMA il 28/04/1959 PRNSVS59D28H501A* (1) Proprieta` per 22/100 5 PARENTI Susanna nata a ROMA il 03/12/1955 PRNSNN55T43H501Y* (1) Proprieta` per 17/100 6 PARENTI Tiziana nata a ROMA il 13/12/1953 PRNTZN53T53H501B* (1) Proprieta` per 17/100	0,1730	0,1745		
			42	Seminativo 2		0,8056	0,8440		
			43	ENTE URBANO (UNITA' COLLABENTE)		0,0314			
			1 A	Semin Irrig 2		0,4000	7,8889		
			1 B	Seminativo 3		17,3080			
			3 A	Semin Irrig 2		19,1570	5,0463		
			3 B	Seminativo 2		7,2960			
			9	1		Seminativo 3	7,8950	4,9682	
		<b>Totali</b>						<b>182,4635</b>	<b>80,611933</b>

COROGRAFIA AREA DI IMPIANTO

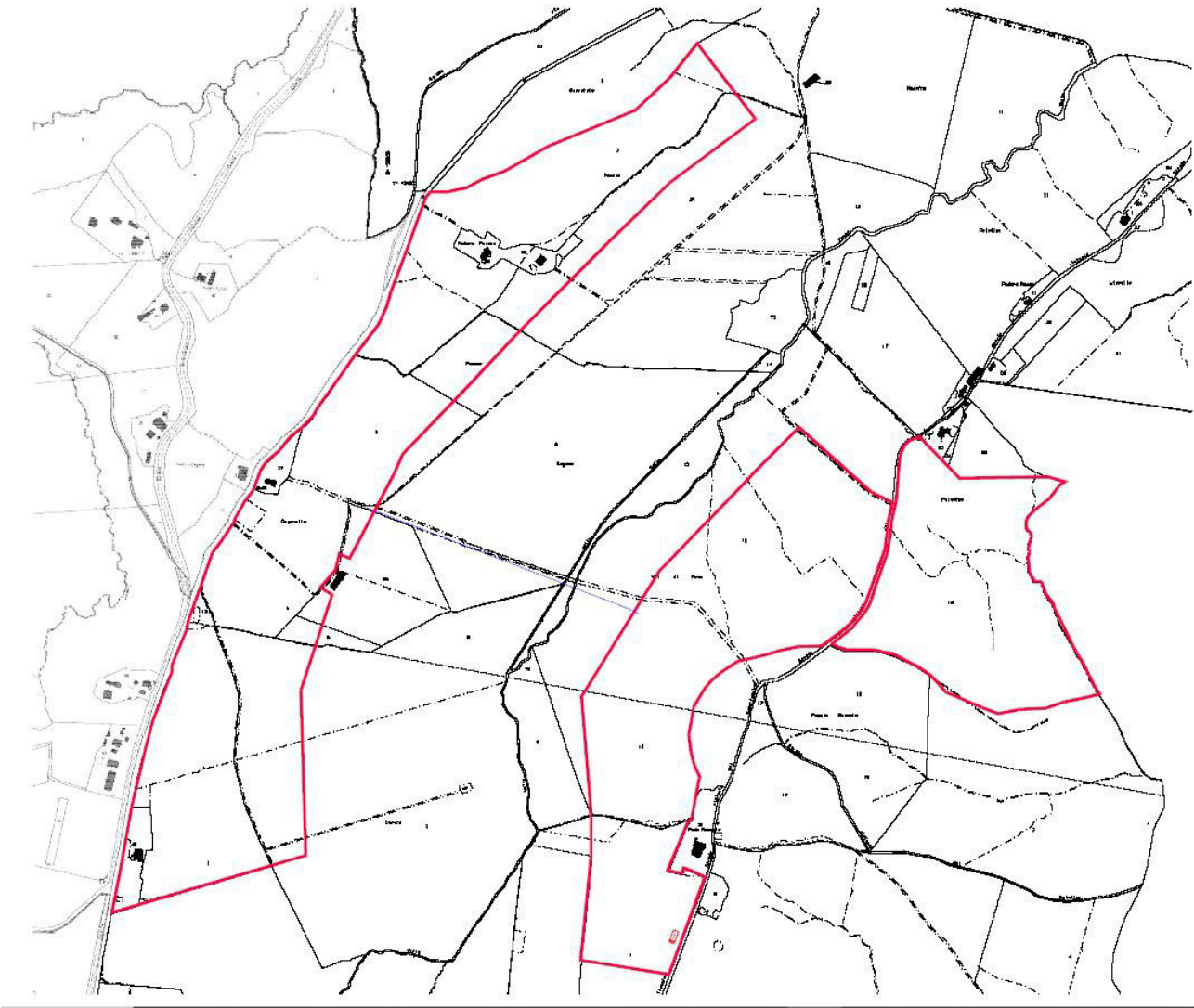

# Visura per immobile

## Situazione degli atti informatizzati al 22/01/2021

<b>Dati della richiesta</b>	<b>Comune di PROCENO ( Codice: H071)</b>		
	<b>Provincia di VITERBO</b>		
<b>Catasto Terreni</b>	<b>Foglio: 2 Particella: 7</b>		

**Immobile**

N.	DATI IDENTIFICATIVI			DATI CLASSAMENTO			DATI DERIVANTI DA				
	Foglio	Particella	Sub	Porz	Qualità Classe	Superficie(m²) ha are ca		Deduz	Dominicale	Redditto	Agrario
1	2	7		-	SEMINATIVO 3	14 18 40		Euro 622,66 L. 1.205.640		Euro 256,39 L. 496.440	VARIAZIONE D'UFFICIO del 15/05/1997 in atti dal 19/05/1997 (n. 2.33/1997)
<b>Notifica</b>				<b>Partita</b>		1713					

**INTESTATI**

N.	DATI ANAGRAFICI		DATI ANAGRAFICI		DIRITTI E ONERI REALI	
1	BOCCI Franca nata a ISCHIA DI CASTRO il 02/09/1928		BOCCI Franca nata a ISCHIA DI CASTRO il 02/09/1928		CODICE FISCALE BCCFNC28P42E330W* (8) Usufrutto	
2	PARENTI Lorenzo nato a ROMA il 31/12/1962		PARENTI Lorenzo nato a ROMA il 31/12/1962		(1) Proprietà` per 22/100	
3	PARENTI Romolo nato a ROMA il 28/04/1959		PARENTI Romolo nato a ROMA il 28/04/1959		(1) Proprietà` per 22/100	
4	PARENTI Silvestro nato a ROMA il 28/04/1959		PARENTI Silvestro nato a ROMA il 28/04/1959		(1) Proprietà` per 22/100	
5	PARENTI Susanna nata a ROMA il 03/12/1955		PARENTI Susanna nata a ROMA il 03/12/1955		(1) Proprietà` per 17/100	
6	PARENTI Tiziana nata a ROMA il 13/12/1953		PARENTI Tiziana nata a ROMA il 13/12/1953		(1) Proprietà` per 17/100	
<b>DATI DERIVANTI DA</b>		ISTRUMENTO (ATTO PUBBLICO) del 02/12/1989 Voltura in atti dal 16/05/1992 Repertorio n.: 1426 Rogante: FORTINI FABRIZIO Sede: CANINO Registrazione: Sede: VITERBO n 6909 del 20/12/1989 (n. 874.1/1990)				

Unità immobiliari n. 1

Tributi erariali: Euro 0,90

Visura telematica

\* Codice Fiscale Validato in Anagrafe Tributaria

# Visura per immobile

## Situazione degli atti informatizzati al 22/01/2021

<b>Dati della richiesta</b>	<b>Comune di PROCENO ( Codice: H071)</b>		
	<b>Provincia di VITERBO</b>		
<b>Catasto Terreni</b>	<b>Foglio: 2 Particella: 29</b>		

### Immobile

N.	DATI IDENTIFICATIVI		DATI CLASSAMENTO				DATI DERIVANTIDA				
	Foglio	Particella	Sub	Pozz	Qualità Classe	Superficie(m²) ha are ca		Deduz	Reddito		
1	2	29		A	SEMIN IRRIG	2	19 92 57		Dominicale Euro 1.543,61	Agrario Euro 874,72	Tabella di variazione del 10/11/2008 protocollo n. VT0166988 in atti dal 10/11/2008 ALLINEAMENTO CULTURALE AGEA (n. 1986.1/2008)
				B	SEMINATIVO	2	7 47 20		Euro 463,08	Euro 192,95	

### Indirizzo

LOCALITA' LA VALLE

### Notifica

variazione di qualita' su dichiarazione di parte

### Annotazioni

Partita

### INTESTATI

N.	DATI ANAGRAFICI	CODICE FISCALE	DIRITTI E ONERI REALI
1	BOCCI Franca nata a ISCHIA DI CASTRO il 02/09/1928	BCCFNC28P42E330W*	(8) Usufrutto
2	PARENTI Lorenzo nato a ROMA il 31/12/1962	PRNLNZ62T31H501U*	(1) Proprieta` per 22/100
3	PARENTI Romolo nato a ROMA il 28/04/1959	PRNRML59D28H501A*	(1) Proprieta` per 22/100
4	PARENTI Silvestro nato a ROMA il 28/04/1959	PRNSVS59D28H501A*	(1) Proprieta` per 22/100
5	PARENTI Susanna nata a ROMA il 03/12/1955	PRNSNN55T43H501Y*	(1) Proprieta` per 17/100
6	PARENTI Tiziana nata a ROMA il 13/12/1953	PRNTZN53T53H501B*	(1) Proprieta` per 17/100

Unità immobiliari n. 1

Tributi erariali: Euro 0,90

Visura telematica

\* Codice Fiscale Validato in Anagrafe Tributaria



## Visura per immobile

### Situazione degli atti informatizzati al 22/01/2021

<b>Dati della richiesta</b>	<b>Comune di PROCENO ( Codice: H071)</b>		
	<b>Provincia di VITERBO</b>		
<b>Catasto Terreni</b>	<b>Foglio: 2 Particella: 55</b>		

**Immobile**

N.	DATI IDENTIFICATIVI			DATI CLASSAMENTO			DATI DERIVANTI DA			
	Foglio	Particella	Sub	Porz	Qualità Classe	Superficie(m²) ha are ca		Deduz	Reddito	Agrario
1	2	55		-	SEMINATIVO 2	87 64		Euro 54,31	Euro 22,63	Tipo mappale del 14/01/2013 protocollo n. VT0003372 in atti dal 14/01/2013 presentato il 11/01/2013 (n. 3372.1/2013)
<b>Notifica</b>				<b>Partita</b>						

**INTESTATI**

N.	DATI ANAGRAFICI	CODICE FISCALE	DIRITTI E ONERI REALI
1	BOCCI Franca nata a ISCHIA DI CASTRO il 02/09/1928	BCCFNC28P42E330W**	(8) Usufrutto
2	PARENTI Lorenzo nato a ROMA il 31/12/1962	PRNLNZ62T3 1H501U*	(1) Proprietà per 22/100
3	PARENTI Romolo nato a ROMA il 28/04/1959	PRNRML59D28H501A*	(1) Proprietà per 22/100
4	PARENTI Silvestro nato a ROMA il 28/04/1959	PRNSVS59D28H501A*	(1) Proprietà per 22/100
5	PARENTI Susanna nata a ROMA il 03/12/1955	PRNSNN55T43H501Y*	(1) Proprietà per 17/100
6	PARENTI Tiziana nata a ROMA il 13/12/1953	PRNTZN53T53H501B*	(1) Proprietà per 17/100

Unità immobiliari n. 1

Tributi erariali: Euro 0,90

Visura telematica

\* Codice Fiscale Validato in Anagrafe Tributaria

# Visura per immobile

## Situazione degli atti informatizzati al 22/01/2021

<b>Dati della richiesta</b>	<b>Comune di PROCENO ( Codice: H071)</b>	
<b>Catasto Fabbricati</b>	<b>Provincia di VITERBO</b>	
<b>Unità immobiliare</b>	<b>Foglio: 2 Particella: 56</b>	

**Unità immobiliare**

N.	DATI IDENTIFICATIVI				DATI DI CLASSAMENTO				DATI DERIVANTI DA			
	Sezione Urbana	Foglio	Particella	Sub	Zona Cens.	Micro Zona	Categoria	Classe		Consistenza	Superficie Catastale	Rendita
1		2	56				<b>unità collabenti</b>					COSTITUZIONE del 25/02/2013 protocollo n. VT0018105 in atti dal 25/02/2013 COSTITUZIONE (n. 539.1/2013)
<b>Indirizzo</b> LOCALITA' PODERE PAVONE SNC piano: T-1;												

**INTESTATI**

N.	DATI ANAGRAFICI		CODICE FISCALE	DIRITTI E ONERI REALI
	DATI ANAGRAFICI			
1	BOCCI Franca nata a ISCHIA DI CASTRO il 02/09/1928		BCCFNC28P42E330W*	(8) Usufrutto
2	PARENTI Lorenzo nato a ROMA il 31/12/1962		PRNLNZ62T31H501U*	(1) Proprieta` per 22/100
3	PARENTI Romolo nato a ROMA il 28/04/1959		PRNRML59D28H501A*	(1) Proprieta` per 22/100
4	PARENTI Silvestro nato a ROMA il 28/04/1959		PRNSV S59D28H501A*	(1) Proprieta` per 22/100
5	PARENTI Susanna nata a ROMA il 03/12/1955		PRNSNN55T43H501Y*	(1) Proprieta` per 17/100
6	PARENTI Tiziana nata a ROMA il 13/12/1953		PRNTZN53T53H501B*	(1) Proprieta` per 17/100
<b>DATI DERIVANTI DA</b> COSTITUZIONE del 25/02/2013 protocollo n. VT0018105 in atti dal 25/02/2013 Registrazione: COSTITUZIONE (n. 539.1/2013)				

Mappali Terreni Correlati  
**Codice Comune H071 - Sezione - Foglio 2 - Particella 56**

Unità immobiliari n. 1

Tributi erariali: Euro 0,90

Visura telematica

\* Codice Fiscale Validato in Anagrafe Tributaria



Direzione Provinciale di Viterbo  
Ufficio Provinciale - Territorio  
Servizi Catastali

Data: 22/01/2021 - Ora: 11.45.10 Fine  
Visura n.: T148833 Pag: 1

# Visura per immobile

## Situazione degli atti informatizzati al 22/01/2021

<b>Dati della richiesta</b>	<b>Comune di PROCENO ( Codice: H071)</b>
<b>Catasto Fabbricati</b>	<b>Provincia di VITERBO</b>
<b>Unità immobiliare</b>	<b>Foglio: 2 Particella: 57</b>

N.	DATI IDENTIFICATIVI				DATI DI CLASSAMENTO				DATI DERIVANTI DA			
	Sezione Urbana	Foglio	Particella	Sub	Zona Cens.	Micro Zona	Categoria	Classe		Consistenza	Superficie Catastale	Rendita
1		2	57				<b>unità collabenti</b>					COSTITUZIONE del 25/02/2013 protocollo n. VT0018102 in atti dal 25/02/2013 COSTITUZIONE (n. 535.1/2013)
<b>Indirizzo</b> PODERE PAVONE SNC piano: T;												

### INTESTATI

N.	DATI ANAGRAFICI		CODICE FISCALE	DIRITTI E ONERI REALI
	BOCCI Franca nata a ISCHIA DI CASTRO il 02/09/1928			
1	BOCCI Franca nata a ISCHIA DI CASTRO il 02/09/1928		BCCFNC28P42E330W*	(8) Usufrutto
2	PARENTI Lorenzo nato a ROMA il 31/12/1962		PRNLNZ62T31H501U*	(1) Proprieta` per 22/100
3	PARENTI Romolo nato a ROMA il 28/04/1959		PRNRML59D28H501A*	(1) Proprieta` per 22/100
4	PARENTI Silvestro nato a ROMA il 28/04/1959		PRNSV S59D28H501A*	(1) Proprieta` per 22/100
5	PARENTI Susanna nata a ROMA il 03/12/1955		PRNSNN55T43H501Y*	(1) Proprieta` per 17/100
6	PARENTI Tiziana nata a ROMA il 13/12/1953		PRNTZN53T53H501B*	(1) Proprieta` per 17/100
<b>DATI DERIVANTI DA</b> COSTITUZIONE del 25/02/2013 protocollo n. VT0018102 in atti dal 25/02/2013 Registrazione: COSTITUZIONE (n. 535.1/2013)				

Mappali Terreni Correlati  
**Codice Comune H071 - Sezione - Foglio 2 - Particella 57**

Unità immobiliari n. 1  
Tributi erariali: Euro 0,90

Visura telematica

\* Codice Fiscale Validato in Anagrafe Tributaria



# Visura per immobile

## Situazione degli atti informatizzati al 22/01/2021

<b>Dati della richiesta</b>	<b>Comune di PROCENO ( Codice: H071)</b>		
	<b>Provincia di VITERBO</b>		
<b>Catasto Terreni</b>	<b>Foglio: 2 Particella: 58</b>		

### Area di enti urbani e promiscui

N.	DATI IDENTIFICATIVI			DATI CLASSAMENTO			DATI DERIVANTI DA				
	Foglio	Particella	Sub	Pozz	Qualità Classe	Superficie(m²) ha are ca		Deduz	Reddito		
1	2	58		-	ENTE URBANO	00 02			Dominicale	Agrario	Tipo mappale del 14/01/2013 protocollo n. VT0003372 in atti dal 14/01/2013 presentato il 11/01/2013 (n. 3372.1/2013)
<b>Notifica</b>				<b>Partita</b>			1				

Unità immobiliari n. 1

Tributi erariali: Euro 0,90

Visura telematica

## Visura per immobile

### Situazione degli atti informatizzati al 22/01/2021

<b>Dati della richiesta</b>	<b>Comune di PROCENO ( Codice: H071)</b>		
	<b>Provincia di VITERBO</b>		
<b>Catasto Terreni</b>	<b>Foglio: 5 Particella: 2</b>		

#### Immobile

N.	DATI IDENTIFICATIVI		DATI CLASSAMENTO			DATI DERIVANTI DA					
	Foglio	Particella	Sub	Pozz	Qualità Classe		Superficie(m²) ha are ca	Deduz	Reddito	Agrario	
1	5	2		-	SEMINATIVO 3	11	22	70	Euro 492,85	Euro 202,94	Tabella di variazione del 29/08/2007 protocollo n. VT0166694 in atti dal 29/08/2007 RETTIFICA IN AUTOTUTELA D'UFFICIO - DATA GEA 2006 (n. 33711.1/2007)
<b>Notifica</b>		<b>Partita</b>									
<b>Annotazioni</b>							rettifica in autotutela d'ufficio della variazione culturale eseguita ai sensi del dl 3.10.2006 n. 262 (decorrenza 1.01.2006). qualità` dichiarata o parificata a coltura presente nel quadro tariffario del comune				

#### INTESTATI

N.	DATI ANAGRAFICI	CODICE FISCALE	DIRITTI E ONERI REALI
1	BOCCI Franca nata a ISCHIA DI CASTRO il 02/09/1928	BCCFNC28P42E330W**	(8) Usufrutto
2	PARENTI Lorenzo nato a ROMA il 31/12/1962	PRNLNZ62T3 1H501U*	(1) Proprietà` per 22/100
3	PARENTI Romolo nato a ROMA il 28/04/1959	PRNRML59D28H501A*	(1) Proprietà` per 22/100
4	PARENTI Silvestro nato a ROMA il 28/04/1959	PRNSVS59D28H501A**	(1) Proprietà` per 22/100
5	PARENTI Susanna nata a ROMA il 03/12/1955	PRNSNN55T43H501Y*	(1) Proprietà` per 17/100
6	PARENTI Tiziana nata a ROMA il 13/12/1953	PRNTZN53T53H501B**	(1) Proprietà` per 17/100
<b>DATI DERIVANTI DA</b>		<b>VITERBO n</b>	
ISTRUMENTO (ATTO PUBBLICO) del 02/12/1989 Voltura in atti dal 16/05/1992 Repertorio n.: 1426 Rogante: FORTINI FABRIZIO Sede: CANINO Registrazione: Sede: VITERBO n 6909 del 20/12/1989 (n. 874.1/1990)			

Unità immobiliari n. 1

Tributi erariali: Euro 0,90

Visura telematica

\* Codice Fiscale Validato in Anagrafe Tributaria

## Visura per immobile

### Situazione degli atti informatizzati al 22/01/2021

<b>Dati della richiesta</b>	<b>Comune di PROCENO ( Codice: H071)</b>		
	<b>Provincia di VITERBO</b>		
<b>Catasto Terreni</b>	<b>Foglio: 5 Particella: 8</b>		

#### Immobile

N.	DATI IDENTIFICATIVI		DATI CLASSAMENTO			DATI DERIVANTIDA					
	Foglio	Particella	Sub	Pozz	Qualità Classe		Superficie(m²) ha are ca	Deduz	Reddito	Agrario	
1	5	8		-	SEMINATIVO 2	18	71	50	Euro 1.159,86	Euro 483,27	Tabella di variazione del 29/08/2007 protocollo n. VT0166696 in atti dal 29/08/2007 RETTIFICA IN AUTOTUTELA D'UFFICIO - DATA GEA 2006 (n. 33713.1/2007)
<b>Notifica</b>		<b>Partita</b>									
<b>Annotazioni</b>							rettifica in autotutela d'ufficio della variazione culturale eseguita ai sensi del dl 3.10.2006 n. 262 (decorrenza 1.01.2006). qualità` dichiarata o parificata a coltura presente nel quadro tariffario del comune				

#### INTESTATI

N.	DATI ANAGRAFICI	CODICE FISCALE	DIRITTI E ONERI REALI
1	BOCCI Franca nata a ISCHIA DI CASTRO il 02/09/1928	BCCFNC28P42E330W**	(8) Usufrutto
2	PARENTI Lorenzo nato a ROMA il 31/12/1962	PRNLNZ62T3 1H501U*	(1) Proprietà` per 22/100
3	PARENTI Romolo nato a ROMA il 28/04/1959	PRNRML59D28H501A*	(1) Proprietà` per 22/100
4	PARENTI Silvestro nato a ROMA il 28/04/1959	PRNSVS59D28H501A**	(1) Proprietà` per 22/100
5	PARENTI Susanna nata a ROMA il 03/12/1955	PRNSNN55T43H501Y*	(1) Proprietà` per 17/100
6	PARENTI Tiziana nata a ROMA il 13/12/1953	PRNTZN53T53H501B*	(1) Proprietà` per 17/100
<b>DATI DERIVANTI DA</b>		<b>VITERBO n</b>	
ISTRUMENTO (ATTO PUBBLICO) del 02/12/1989 Voltura in atti dal 16/05/1992 Repertorio n.: 1426 Rogante: FORTINI FABRIZIO Sede: CANINO Registrazione: Sede: VITERBO n 6909 del 20/12/1989 (n. 874.1/1990)			

Unità immobiliari n. 1

Tributi erariali: Euro 0,90

Visura telematica

\* Codice Fiscale Validato in Anagrafe Tributaria

## Visura per immobile

### Situazione degli atti informatizzati al 22/01/2021

<b>Dati della richiesta</b>	<b>Comune di PROCENO ( Codice: H071)</b>		
	<b>Provincia di VITERBO</b>		
<b>Catasto Terreni</b>	<b>Foglio: 5 Particella: 27</b>		

#### Immobile

N.	DATI IDENTIFICATIVI			DATI CLASSAMENTO			DATI DERIVANTI DA						
	Foglio	Particella	Sub	Pozz	Qualità Classe	Superficie(m²) ha are ca		Deduz	Dominicale	Redditto	Agrario		
1	5	27		-	SEMINATIVO	3	42	16	18,51	Euro 7,62	Euro 18,51	Euro 7,62	Tipo mappale del 11/01/2013 protocollo n. VT0002932 in atti dal 11/01/2013 presentato il 10/01/2013 (n. 2932.1/2013)
<b>Notifica</b>				<b>Partita</b>									

#### INTESTATI

N.	DATI ANAGRAFICI	DATI ANAGRAFICI	CODICE FISCALE	DIRITTI E ONERI REALI
1	BOCCI Franca nata a ISCHIA DI CASTRO il 02/09/1928		BCCFNC28P42E330W**	(8) Usufrutto
2	PARENTI Lorenzo nato a ROMA il 31/12/1962		PRNLNZ62T31H501U*	(1) Proprietà per 22/100
3	PARENTI Romolo nato a ROMA il 28/04/1959		PRNRML59D28H501A*	(1) Proprietà per 22/100
4	PARENTI Silvestro nato a ROMA il 28/04/1959		PRNSVS59D28H501A*	(1) Proprietà per 22/100
5	PARENTI Susanna nata a ROMA il 03/12/1955		PRNSNN55T43H501Y*	(1) Proprietà per 17/100
6	PARENTI Tiziana nata a ROMA il 13/12/1953		PRNTZN53T53H501B*	(1) Proprietà per 17/100

Unità immobiliari n. 1

Tributi erariali: Euro 0,90

Visura telematica

\* Codice Fiscale Validato in Anagrafe Tributaria



Direzione Provinciale di Viterbo  
Ufficio Provinciale - Territorio  
Servizi Catastali

Data: 22/01/2021 - Ora: 11.35.11 Fine  
Visura n.: T141084 Pag: 1

# Visura per immobile

## Situazione degli atti informatizzati al 22/01/2021

<b>Dati della richiesta</b>	<b>Comune di PROCENO ( Codice: H071)</b>	
<b>Catasto Fabbricati</b>	<b>Provincia di VITERBO</b>	
<b>Unità immobiliare</b>	<b>Foglio: 5 Particella: 28</b>	

### Unità immobiliare

N.	DATI IDENTIFICATIVI				DATI DI CLASSAMENTO				DATI DERIVANTI DA			
	Sezione Urbana	Foglio	Particella	Sub	Zona Cens.	Micro Zona	Categoria	Classe		Consistenza	Superficie Catastale	Rendita
1		5	28				<b>unità collabenti</b>					COSTITUZIONE del 25/02/2013 protocollo n. VT0018104 in atti dal 25/02/2013 COSTITUZIONE (n. 538.1/2013)
<b>Indirizzo</b> LOCALITA' DOGANELLA SNC piano: S1-T;												

### INTESTATI

N.	DATI ANAGRAFICI		CODICE FISCALE	DIRITTI E ONERI REALI
	BOCCI Franca nata a ISCHIA DI CASTRO il 02/09/1928			
1	BOCCI Franca nata a ISCHIA DI CASTRO il 02/09/1928		BCCFNC28P42E330W*	(8) Usufrutto
2	PARENTI Lorenzo nato a ROMA il 31/12/1962		PRNLNZ62T31H501U*	(1) Proprieta` per 22/100
3	PARENTI Romolo nato a ROMA il 28/04/1959		PRNRML59D28H501A*	(1) Proprieta` per 22/100
4	PARENTI Silvestro nato a ROMA il 28/04/1959		PRNSV S59D28H501A*	(1) Proprieta` per 22/100
5	PARENTI Susanna nata a ROMA il 03/12/1955		PRNSNN55T43H501Y*	(1) Proprieta` per 17/100
6	PARENTI Tiziana nata a ROMA il 13/12/1953		PRNTZN53T53H501B*	(1) Proprieta` per 17/100
<b>DATI DERIVANTI DA</b> COSTITUZIONE del 25/02/2013 protocollo n. VT0018104 in atti dal 25/02/2013 Registrazione: COSTITUZIONE (n. 538.1/2013)				

Mappali Terreni Correlati

**Codice Comune H071 - Sezione - Foglio 5 - Particella 28**

Unità immobiliari n. 1

Tributi erariali: Euro 0,90

Visura telematica

\* Codice Fiscale Validato in Anagrafe Tributaria



Direzione Provinciale di Viterbo  
Ufficio Provinciale - Territorio  
Servizi Catastali

Data: 22/01/2021 - Ora: 11.36.17 Fine  
Visura n.: T141945 Pag: 1

# Visura per immobile

## Situazione degli atti informatizzati al 22/01/2021

<b>Dati della richiesta</b>	<b>Comune di PROCENO ( Codice: H071)</b>
<b>Catasto Fabbricati</b>	<b>Provincia di VITERBO</b>
<b>Unità immobiliare</b>	<b>Foglio: 5 Particella: 29</b>

### Unità immobiliare

N.	DATI IDENTIFICATIVI				DATI DI CLASSAMENTO				DATI DERIVANTI DA			
	Sezione Urbana	Foglio 5	Particella 29	Sub	Zona Cens.	Micro Zona	Categoria unità collabenti	Classe		Consistenza	Superficie Catastale	Rendita
1												
Indirizzo LOCALITA' DOGANELLA SNC piano: T;												

### INTESTATI

N.	DATI ANAGRAFICI				CODICE FISCALE	DIRITTI E ONERI REALI
	BOCCI Franca nata a ISCHIA DI CASTRO il 02/09/1928					
1	BOCCI Franca nata a ISCHIA DI CASTRO il 02/09/1928				BCCFNC28P42E330W*	(8) Usufrutto
2	PARENTI Lorenzo nato a ROMA il 31/12/1962				PRNLNZ62T31H501U*	(1) Proprieta` per 22/100
3	PARENTI Romolo nato a ROMA il 28/04/1959				PRNRML59D28H501A*	(1) Proprieta` per 22/100
4	PARENTI Silvestro nato a ROMA il 28/04/1959				PRNSV S59D28H501A*	(1) Proprieta` per 22/100
5	PARENTI Susanna nata a ROMA il 03/12/1955				PRNSNN55T43H501Y*	(1) Proprieta` per 17/100
6	PARENTI Tiziana nata a ROMA il 13/12/1953				PRNTZN53T53H501B*	(1) Proprieta` per 17/100
DATI DERIVANTI DA COSTITUZIONE del 25/02/2013 protocollo n. VT0018104 in atti dal 25/02/2013 Registrazione: COSTITUZIONE (n. 538.1/2013)						

Mappali Terreni Correlati

**Codice Comune H071 - Sezione - Foglio 5 - Particella 29**

Unità immobiliari n. 1

Tributi erariali: Euro 0,90

Visura telematica

\* Codice Fiscale Validato in Anagrafe Tributaria



# Visura per immobile

## Situazione degli atti informatizzati al 22/01/2021

<b>Dati della richiesta</b>	<b>Comune di PROCENO ( Codice: H071)</b>		
	<b>Provincia di VITERBO</b>		
<b>Catasto Terreni</b>	<b>Foglio: 5 Particella: 25</b>		

**Immobile**

N.	DATI IDENTIFICATIVI		DATI CLASSAMENTO				DATI DERIVANTIDA					
	Foglio	Particella	Sub	Pozz	Qualità Classe	Superficie(m²) ha are ca		Deduz	Dominicale	Redditto	Agrario	
1	5	25		A	SEMIN IRRIG 2	2	58	68		Euro 200,40	Euro 113,56	Tabella di variazione del 10/11/2008 protocollo n. VT0166991 in atti dal 10/11/2008 ALLINEAMENTO COLTURALE AGEA (n. 1987.1/2008)
				B	SEMINATIVO 1	1	59	60		Euro 123,64	Euro 45,33	

**Indirizzo**

LOCALITA' LA VALLE

**Notifica**

Partita

**INTESTATI**

N.	DATI ANAGRAFICI	CODICE FISCALE	DIRITTI E ONERI REALI
1	BOCCI Franca nata a ISCHIA DI CASTRO il 02/09/1928	BCCFNC28P42E330W**	(8) Usufrutto
2	PARENTI Lorenzo nato a ROMA il 31/12/1962	PRNLNZ62T3 1H501U*	(1) Proprietà per 22/100
3	PARENTI Romolo nato a ROMA il 28/04/1959	PRNRML59D28H501A*	(1) Proprietà per 22/100
4	PARENTI Silvestro nato a ROMA il 28/04/1959	PRNSVS59D28H501A**	(1) Proprietà per 22/100
5	PARENTI Susanna nata a ROMA il 03/12/1955	PRNSNN55T43H501Y*	(1) Proprietà per 17/100
6	PARENTI Tiziana nata a ROMA il 13/12/1953	PRNTZN53T53H501B*	(1) Proprietà per 17/100

Unità immobiliari n. 1

Tributi erariali: Euro 0,90

Visura telematica

\* Codice Fiscale Validato in Anagrafe Tributaria

## Visura per immobile

### Situazione degli atti informatizzati al 22/01/2021

<b>Dati della richiesta</b>	<b>Comune di PROCENO ( Codice: H071)</b>		
	<b>Provincia di VITERBO</b>		
<b>Catasto Terreni</b>	<b>Foglio: 5 Particella: 5</b>		

#### Immobile

N.	DATI IDENTIFICATIVI		DATI CLASSAMENTO			DATI DERIVANTIDA					
	Foglio	Particella	Sub	Pozz	Qualità Classe		Superficie(m²) ha are ca	Deduz	Reddito	Agrario	
1	5	5		-	SEMINATIVO	2	59	30	Euro 36,75	Euro 15,31	Tabella di variazione del 29/08/2007 protocollo n. VT0166695 in atti dal 29/08/2007 RETTIFICA IN AUTOTUTELA D'UFFICIO - DATA GEA 2006 (n. 33712.1/2007)
<b>Notifica</b>		<b>Partita</b>									
<b>Annotazioni</b>							rettifica in autotutela d'ufficio della variazione culturale eseguita ai sensi del dl 3.10.2006 n. 262 (decorrenza 1.01.2006). qualità` dichiarata o parificata a coltura presente nel quadro tariffario del comune				

#### INTESTATI

N.	DATI ANAGRAFICI	CODICE FISCALE	DIRITTI E ONERI REALI
1	BOCCI Franca nata a ISCHIA DI CASTRO il 02/09/1928	BCCFNC28P42E330W**	(8) Usufrutto
2	PARENTI Lorenzo nato a ROMA il 31/12/1962	PRNLNZ62T3 1H501U*	(1) Proprietà` per 22/100
3	PARENTI Romolo nato a ROMA il 28/04/1959	PRNRML59D28H501A*	(1) Proprietà` per 22/100
4	PARENTI Silvestro nato a ROMA il 28/04/1959	PRNSVS59D28H501A**	(1) Proprietà` per 22/100
5	PARENTI Susanna nata a ROMA il 03/12/1955	PRNSNN55T43H501Y*	(1) Proprietà` per 17/100
6	PARENTI Tiziana nata a ROMA il 13/12/1953	PRNTZN53T53H501B*	(1) Proprietà` per 17/100
<b>DATI DERIVANTI DA</b>		<b>VITERBO n</b>	
ISTRUMENTO (ATTO PUBBLICO) del 02/12/1989 Voltura in atti dal 16/05/1992 Repertorio n.: 1426 Rogante: FORTINI FABRIZIO Sede: CANINO Registrazione: Sede: VITERBO n 6909 del 20/12/1989 (n. 874.1/1990)			

Unità immobiliari n. 1

Tributi erariali: Euro 0,90

Visura telematica

\* Codice Fiscale Validato in Anagrafe Tributaria

## Visura per immobile

### Situazione degli atti informatizzati al 22/01/2021

<b>Dati della richiesta</b>	<b>Comune di PROCENO ( Codice: H071)</b>		
	<b>Provincia di VITERBO</b>		
<b>Catasto Terreni</b>	<b>Foglio: 5 Particella: 16</b>		

**Immobile**

N.	DATI IDENTIFICATIVI			DATI CLASSAMENTO			DATI DERIVANTI DA			
	Foglio	Particella	Sub	Pozz	Qualità Classe	Superficie(m²) ha are ca		Deduz	Redditto	
1	5	16		-	SEMINATIVO 3	26 91 80		Dominicale Euro 1.181,67	Agrario Euro 486,57	Tabella di variazione del 08/03/2007 protocollo n. VT0067381 in atti dal 08/03/2007 TRASMISSIONE DATI AI SENSI DEL DECRETO 262 DEL 3 OTTOBRE 2006 (n. 20646.1/2007)
<b>Notifica</b>				<b>Partita</b>						
<b>Annotazioni</b>										
variazione colturale ex d.l. n. 262/06 - qualità dichiarata o parificata a coltura presente nel quadro tariffario										

**INTESTATI**

N.	DATI ANAGRAFICI	DATI ANAGRAFICI	CODICE FISCALE	DIRITTI E ONERI REALI
1	BOCCI Franca nata a ISCHIA DI CASTRO il 02/09/1928		BCCFNC28P42E330W*	(8) Usufrutto
2	PARENTI Lorenzo nato a ROMA il 31/12/1962		PRNLNZ62T3IH501U**	(1) Proprietà per 22/100
3	PARENTI Romolo nato a ROMA il 28/04/1959		PRNRML59D28H501A**	(1) Proprietà per 22/100
4	PARENTI Silvestro nato a ROMA il 28/04/1959		PRNSVS59D28H501A**	(1) Proprietà per 22/100
5	PARENTI Susanna nata a ROMA il 03/12/1955		PRNSNN55T43H501Y**	(1) Proprietà per 17/100
6	PARENTI Tiziana nata a ROMA il 13/12/1953		PRNTZN53T53H501B**	(1) Proprietà per 17/100
<b>DATI DERIVANTI DA</b>		ISTRUMENTO (ATTO PUBBLICO) del 02/12/1989 Voltura in atti dal 16/05/1992 Repertorio n.: 1426 Rogante: FORTINI FABRIZIO Sede: CANINO Registrazione: Sede: VITERBO n 6909 del 20/12/1989 (n. 874.1/1990)		

Unità immobiliari n. 1

Tributi erariali: Euro 0,90

Visura telematica

\* Codice Fiscale Validato in Anagrafe Tributaria



Direzione Provinciale di Viterbo  
Ufficio Provinciale - Territorio  
Servizi Catastali

Data: 22/01/2021 - Ora: 11.39.12 Fine  
Visura n.: T144279 Pag: 1

# Visura per immobile

## Situazione degli atti informatizzati al 22/01/2021

<b>Dati della richiesta</b>	<b>Comune di PROCENO ( Codice: H071)</b>	
	<b>Provincia di VITERBO</b>	
<b>Catasto Terreni</b>	<b>Foglio: 5 Particella: 14</b>	

### Immobile

N.	DATI IDENTIFICATIVI			DATI CLASSAMENTO			DATI DERIVANTI DA			
	Foglio	Particella	Sub	Porz	Qualità Classe	Superficie(m²) ha are ca		Deduz	Reddito	Agrario
1	5	14		-	SEMINATIVO 3	18 43 50		Euro 809,28 L. 1.566.975	Euro 333,23 L. 645.225	VARIAZIONE D'UFFICIO del 15/05/1997 in atti dal 22/05/1997 (n. 2.39/1997)
<b>Notifica</b>				<b>Partita</b>		1713				

### INTESTATI

N.	DATI ANAGRAFICI		CODICE FISCALE	DIRITTI E ONERI REALI
	BOCCI Franca nata a ISCHIA DI CASTRO il 02/09/1928			
1	PARENTI Lorenzo nato a ROMA il 31/12/1962		PRNLNZ62T31H501U*	(1) Proprietà per 22/100
3	PARENTI Romolo nato a ROMA il 28/04/1959		PRNRML59D28H501A*	(1) Proprietà per 22/100
4	PARENTI Silvestro nato a ROMA il 28/04/1959		PRNSVS59D28H501A*	(1) Proprietà per 22/100
5	PARENTI Susanna nata a ROMA il 03/12/1955		PRNSNN55T43H501Y*	(1) Proprietà per 17/100
6	PARENTI Tiziana nata a ROMA il 13/12/1953		PRNTZN53T53H501B*	(1) Proprietà per 17/100
<b>DATI DERIVANTI DA</b>		ISTRUMENTO (ATTO PUBBLICO) del 02/12/1989 Voltura in atti dal 16/05/1992 Repertorio n.: 1426 Rogante: FORTINI FABRIZIO Sede: VITERBO n 6909 del 20/12/1989 (n. 874.1/1990)		

Unità immobiliari n. 1

Tributi erariali: Euro 0,90

Visura telematica

\* Codice Fiscale Validato in Anagrafe Tributaria

## Visura per immobile

### Situazione degli atti informatizzati al 22/01/2021

<b>Dati della richiesta</b>	<b>Comune di PROCENO ( Codice: H071)</b>		
	<b>Provincia di VITERBO</b>		
<b>Catasto Terreni</b>	<b>Foglio: 5 Particella: 10</b>		

#### Immobile

N.	DATI IDENTIFICATIVI			DATI CLASSAMENTO			DATI DERIVANTI DA			
	Foglio	Particella	Sub	Pozz	Qualità Classe	Superficie(m²) ha are ca		Deduz	Redditto	
1	5	10		-	SEMINATIVO 3	6 38 70		Euro 280,38	Euro 115,45	Agrario
<b>Tabella di variazione del 08/03/2007 protocollo n. VT0067379 in atti dal 08/03/2007 TRASMISSIONE DATI AI SENSI DEL DECRETO 262 DEL 3 OTTOBRE 2006 (n. 20644.1/2007)</b>										
<b>Notifica</b>										
<b>Annotazioni</b>										
variazione colturale ex d.l. n. 262/06 - qualità dichiarata o parificata a coltura presente nel quadro tariffario										

#### INTESTATI

N.	DATI ANAGRAFICI	DATI ANAGRAFICI	CODICE FISCALE	DIRITTI E ONERI REALI
1	PARENTI Lorenzo nato a ROMA il 31/12/1962		PRNLNZ62T31HS01U*	(1) Proprietà` per 22/100
2	PARENTI Romolo nato a ROMA il 28/04/1959		PRNRML59D28H501A*	(1) Proprietà` per 22/100
3	PARENTI Silvestro nato a ROMA il 28/04/1959		PRNSVS59D28H501A*	(1) Proprietà` per 22/100
4	PARENTI Susanna nata a ROMA il 03/12/1955		PRNSNN55T43H501Y*	(1) Proprietà` per 17/100
5	PARENTI Tiziana nata a ROMA il 13/12/1953		PRNTZN53T53H501B*	(1) Proprietà` per 17/100
<b>DATI DERIVANTI DA</b>				
RICONGIUNGIMENTO DI USUFRUTTO del 30/03/2017 protocollo n. VT0010839 in atti dal 31/01/2018 Rogante: PARENTI Sede: VITERBO Registrazione: Sede: (n. 803.1/2018)				

Unità immobiliari n. 1

Tributi erariali: Euro 0,90

Visura telematica

\* Codice Fiscale Validato in Anagrafe Tributaria

# Visura per immobile

## Situazione degli atti informatizzati al 22/01/2021

<b>Dati della richiesta</b>	<b>Comune di PROCENO ( Codice: H071)</b>		
	<b>Provincia di VITERBO</b>		
<b>Catasto Terreni</b>	<b>Foglio: 8 Particella: 12</b>		

**Immobile**

N.	DATI IDENTIFICATIVI			DATI CLASSAMENTO			DATI DERIVANTI DA			
	Foglio	Particella	Sub	Porz	Qualità Classe	Superficie(m²) ha are ca		Deduz	Reddito	Agrario
1	8	12		-	SEMINATIVO 3	17 30		Euro 7,59 L. 14.705	Euro 3,13 L. 6.055	VARIAZIONE D'UFFICIO del 15/05/1997 in atti dal 22/05/1997 (n. 2.39/1997)
<b>Notifica</b>				<b>Partita</b>		1713				

**INTESTATI**

N.	DATI ANAGRAFICI		CODICE FISCALE	DIRITTI E ONERI REALI
	BOCCI Franca nata a ISCHIA DI CASTRO il 02/09/1928			
1	PARENTI Lorenzo nato a ROMA il 31/12/1962		BCCFNC28P42E330W*	(8) Usufrutto
2	PARENTI Romolo nato a ROMA il 28/04/1959		PRNLNZ62T3IH501U**	(1) Proprietà per 22/100
3	PARENTI Silvestro nato a ROMA il 28/04/1959		PRNRML59D28H501A**	(1) Proprietà per 22/100
4	PARENTI Susanna nata a ROMA il 03/12/1955		PRNSVS59D28H501A**	(1) Proprietà per 22/100
5	PARENTI Tiziana nata a ROMA il 13/12/1953		PRNSNN55T43H501Y**	(1) Proprietà per 17/100
6			PRNTZN53T53H501B**	(1) Proprietà per 17/100
<b>DATI DERIVANTI DA</b>				
ISTRUMENTO (ATTO PUBBLICO) del 02/12/1989 Voltura in atti dal 16/05/1992 Repertorio n.: 1426 Rogante: FORTINI FABRIZIO Sede: CANINO Registrazione: Sede: VITERBO n 6909 del 20/12/1989 (n. 874.1/1990)				

Unità immobiliari n. 1

Tributi erariali: Euro 0,90

Visura telematica

\* Codice Fiscale Validato in Anagrafe Tributaria



# Visura per immobile

## Situazione degli atti informatizzati al 22/01/2021

<b>Dati della richiesta</b>	<b>Comune di PROCENO ( Codice: H071)</b>		
	<b>Provincia di VITERBO</b>		
<b>Catasto Terreni</b>	<b>Foglio: 8 Particella: 42</b>		

**Immobile**

N.	DATI IDENTIFICATIVI		DATI CLASSAMENTO				DATI DERIVANTI DA				
	Foglio	Particella	Sub	Porz	Qualità Classe	Superficie (m²) ha are ca		Deduz	Redditto	Agrario	
1	8	42		-	SEMINATIVO	2	80	56	Euro 49,93	Euro 20,80	Variazione del 23/01/2013 protocollo n. VT0007256 in atti dal 23/01/2013 presentato il 23/01/2013 (n. 7256.1/2013)
<b>Notifica</b>				<b>Partita</b>							
<b>Annotazioni</b>											
di immobile: comprende il fg. 8 n. 44											

**INTESTATI**

N.	DATI ANAGRAFICI	DATI ANAGRAFICI	CODICE FISCALE	DIRITTI E ONERI REALI
1	PARENTI Lorenzo nato a ROMA il 31/12/1962		PRNLNZ62T31H501U*	(1) Proprietà per 22/100
2	PARENTI Romolo nato a ROMA il 28/04/1959		PRNRML59D28H501A*	(1) Proprietà per 22/100
3	PARENTI Silvestro nato a ROMA il 28/04/1959		PRNSVS59D28H501A*	(1) Proprietà per 22/100
4	PARENTI Susanna nata a ROMA il 03/12/1955		PRNSNN55T43H501Y*	(1) Proprietà per 17/100
5	PARENTI Tiziana nata a ROMA il 13/12/1953		PRNTZN53T53H501B*	(1) Proprietà per 17/100
<b>DATI DERIVANTI DA</b>		<b>RICONGIUNGIMENTO DI USUFRUTTO del 30/03/2017 protocollo n. VT0010839 in atti dal 31/01/2018 Rogante: PARENTI Sede: VITERBO Registrazione: Sede: (n. 803.1/2018)</b>		

Unità immobiliari n. 1

Tributi erariali: Euro 0,90

Visura telematica

\* Codice Fiscale Validato in Anagrafe Tributaria



Direzione Provinciale di Viterbo  
Ufficio Provinciale - Territorio  
Servizi Catastali

Data: 22/01/2021 - Ora: 11.53.30 Fine  
Visura n.: T155398 Pag: 1

# Visura per immobile

## Situazione degli atti informatizzati al 22/01/2021

<b>Dati della richiesta</b>	<b>Comune di PROCENO ( Codice: H071)</b>
<b>Catasto Fabbricati</b>	<b>Provincia di VITERBO</b>
<b>Unità immobiliare</b>	<b>Foglio: 8 Particella: 43</b>

### Unità immobiliare

N.	DATI IDENTIFICATIVI				DATI DI CLASSAMENTO				DATI DERIVANTI DA			
	Sezione Urbana	Foglio 8	Particella 43	Sub	Zona Cens.	Micro Zona	Categoria unità collabenti	Classe		Consistenza	Superficie Catastale	Rendita
1												COSTITUZIONE del 18/02/2013 protocollo n. VT0015193 in atti dal 18/02/2013 COSTITUZIONE (n. 467.1/2013)
<b>Indirizzo</b> STR. PROV. POGGIO CAINO SNC piano: T-1;												

### INTESTATI

N.	DATI ANAGRAFICI	CODICE FISCALE	DIRITTI E ONERI REALI
1	PARENTI Lorenzo nato a ROMA il 31/12/1962	PRNLNZ62T31H501U*	(1) Proprieta` per 22/100
2	PARENTI Romolo nato a ROMA il 28/04/1959	PRNRML59D28H501A*	(1) Proprieta` per 22/100
3	PARENTI Silvestro nato a ROMA il 28/04/1959	PRNSVS59D28H501A*	(1) Proprieta` per 22/100
4	PARENTI Susanna nata a ROMA il 03/12/1955	PRNSNN5T43H501Y*	(1) Proprieta` per 17/100
5	PARENTI Tiziana nata a ROMA il 13/12/1953	PRNTZN5T53H501B*	(1) Proprieta` per 17/100
<b>DATI DERIVANTI DA</b> RICONGIUNGIMENTO DI USUFRUTTO del 30/03/2017 protocollo n. VT0010839 in atti dal 31/01/2018 Rogante: PARENTI Sede: VITERBO Registrazione: Sede: (n. 802.1/2018)			

Mappali Terreni Correlati  
**Codice Comune H071 - Sezione - Foglio 8 - Particella 43**

Unità immobiliari n. 1  
Tributi erariali: Euro 0,90

Visura telematica

\* Codice Fiscale Validato in Anagrafe Tributaria

# Visura per immobile

## Situazione degli atti informatizzati al 22/01/2021

<b>Dati della richiesta</b>	<b>Comune di PROCENO ( Codice: H071)</b>		
	<b>Provincia di VITERBO</b>		
<b>Catasto Terreni</b>	<b>Foglio: 8 Particella: 1</b>		

### Immobile

N.	DATI IDENTIFICATIVI			DATI CLASSAMENTO			DATI DERIVANTI DA				
	Foglio	Particella	Sub	Porz	Qualità Classe	Superficie(m²) ha are ca		Deduz	Dominicale	Reddito	Agrario
1	8	1		A	SEMIN IRRIG 2	40 00		Euro 30,99 L. 60.000		Euro 17,56 L. 34.000	REVISIONE DI ELEMENTI CENSUARI del 15/05/1997 in atti dal 16/05/1997 (n. 1.11/1997)
				B	SEMINATIVO 3	17 30 80		Euro 759,80 L. 1.471.180		Euro 312,86 L. 605.780	
Notifica				Partita							

### INTESTATI

N.	DATI ANAGRAFICI	CODICE FISCALE	DIRITTI E ONERI REALI
1	PARENTI Lorenzo nato a ROMA il 31/12/1962	PRNLNZ62T31H501U*	(1) Proprietà per 22/100
2	PARENTI Romolo nato a ROMA il 28/04/1959	PRNRML59D28H501A*	(1) Proprietà per 22/100
3	PARENTI Silvestro nato a ROMA il 28/04/1959	PRNSVS59D28H501A*	(1) Proprietà per 22/100
4	PARENTI Susanna nata a ROMA il 03/12/1955	PRNSNN55T43H501Y*	(1) Proprietà per 17/100
5	PARENTI Tiziana nata a ROMA il 13/12/1953	PRNTZN53T53H501B*	(1) Proprietà per 17/100
<b>DATI DERIVANTI DA</b>		<b>RICONGIUNGIMENTO DI USUFRUTTO del 30/03/2017 protocollo n. VT0010839 in atti dal 31/01/2018 Rogante: PARENTI Sede: VITERBO Registrazione: Sede: (n. 803.1/2018)</b>	

Unità immobiliari n. 1

Tributi erariali: Euro 0,90

Visura telematica

\* Codice Fiscale Validato in Anagrafe Tributaria

# Visura per immobile

## Situazione degli atti informatizzati al 22/01/2021

<b>Dati della richiesta</b>	<b>Comune di PROCENO ( Codice: H071)</b>		
	<b>Provincia di VITERBO</b>		
<b>Catasto Terreni</b>	<b>Foglio: 8 Particella: 3</b>		

### Immobile

N.	DATI IDENTIFICATIVI			DATI CLASSAMENTO				DATI DERIVANTI DA	
	Foglio	Particella	Sub	Porz	Qualità Classe	Superficie(m²) ha are ca	Deduz		Reddito
1	8	3		A	SEMIN IRRIG 2	19 15 70		Dominicale Euro 1.484,06 L. 2.873,550	REVISIONE DI ELEMENTI CENSUARI del 15/05/1997 in atti dal 16/05/1997 (n. 1.7/1997)
				B	SEMINATIVO 2	7 29 60		Agrario Euro 840,97 L. 1.628,345 Euro 188,40 L. 364,800	
Notifica				Partita					

### INTESTATI

N.	DATI ANAGRAFICI	CODICE FISCALE	DIRITTI E ONERI REALI
1	PARENTI Lorenzo nato a ROMA il 31/12/1962	PRNLNZ62T31H501U*	(1) Proprietà per 22/100
2	PARENTI Romolo nato a ROMA il 28/04/1959	PRNRML59D28H501A*	(1) Proprietà per 22/100
3	PARENTI Silvestro nato a ROMA il 28/04/1959	PRNSVS59D28H501A*	(1) Proprietà per 22/100
4	PARENTI Susanna nata a ROMA il 03/12/1955	PRNSNN55T43H501Y*	(1) Proprietà per 17/100
5	PARENTI Tiziana nata a ROMA il 13/12/1953	PRNTZN53T53H501B*	(1) Proprietà per 17/100
<b>DATI DERIVANTI DA</b>		<b>RICONGIUNGIMENTO DI USUFRUTTO del 30/03/2017 protocollo n. VT0010839 in atti dal 31/01/2018 Rogante: PARENTI Sede: VITERBO Registrazione: Sede: (n. 803.1/2018)</b>	

Unità immobiliari n. 1

Tributi erariali: Euro 0,90

Visura telematica

\* Codice Fiscale Validato in Anagrafe Tributaria

# Visura per immobile

## Situazione degli atti informatizzati al 22/01/2021

<b>Dati della richiesta</b>	<b>Comune di PROCENO ( Codice: H071)</b>		
	<b>Provincia di VITERBO</b>		
<b>Catasto Terreni</b>	<b>Foglio: 9 Particella: 1</b>		

**Immobile**

N.	DATI IDENTIFICATIVI			DATI CLASSAMENTO			DATI DERIVANTI DA		
	Foglio	Particella	Sub	Pozz	Qualità Classe	Superficie(m²) ha are ca		Deduz	Redditto
1	9	1		-	SEMINATIVO 3	7 89 50			Tabella di variazione del 08/03/2007 protocollo n. VT0067401 in atti dal 08/03/2007 TRASMISSIONE DATI AI SENSI DEL DECRETO 262 DEL 3 OTTOBRE 2006 (n. 20666.1/2007)
<b>Notifica</b>				<b>Partita</b>					
<b>Annotazioni</b> variazione colturale ex d.l. n. 262/06 - qualità dichiarata o parificata a coltura presente nel quadro tariffario									

**INTESTATI**

N.	DATI ANAGRAFICI	CODICE FISCALE	DIRITTI E ONERI REALI
1	PARENTI Lorenzo nato a ROMA il 31/12/1962	PRNLNZ62T31HS01U*	(1) Proprietà` per 22/100
2	PARENTI Romolo nato a ROMA il 28/04/1959	PRNRML59D28H501A*	(1) Proprietà` per 22/100
3	PARENTI Silvestro nato a ROMA il 28/04/1959	PRNSVS59D28H501A*	(1) Proprietà` per 22/100
4	PARENTI Susanna nata a ROMA il 03/12/1955	PRNSNN55T43H501Y*	(1) Proprietà` per 17/100
5	PARENTI Tiziana nata a ROMA il 13/12/1953	PRNTZN53T53H501B*	(1) Proprietà` per 17/100
<b>DATI DERIVANTI DA</b> RICONGIUNGIMENTO DI USUFRUTTO del 30/03/2017 protocollo n. VT0010839 in atti dal 31/01/2018 Rogante: PARENTI Sede: VITERBO Registrazione: Sede: (n. 803.1/2018)			

Unità immobiliari n. 1

Tributi erariali: Euro 0,90

Visura telematica

\* Codice Fiscale Validato in Anagrafe Tributaria