

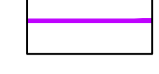

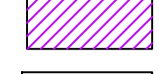

- LEGENDA GENERALE**
-  PERIMETRO CATASTALE DELL'IMPIANTO
  -  AREA DI IMPIANTO
  -  Tracciato del cavidotto di collegamento alla Sottostazione Utente
  -  Tracciato del cavidotto AAT di collegamento tra la S. U. e la S.E.
  -  Area per la Sottostazione Utente
  -  Cabina Primaria esistente - allaccio alla RTN



**IMPIANTO FOTOVOLTAICO EG GEMMA  
E OPERE CONNESSE**  
POTENZA IMPIANTO 44,7 MWp in AC e 57 MWp in DC -  
COMUNE DI PROCENO (VT)

**Proponente**  
EG GEMMA S.R.L.  
VIA DEI PELLEGRINI 22 - 20122 MILANO (MI) - P.IVA: 11490920961 - PEC: egemma@pec.it

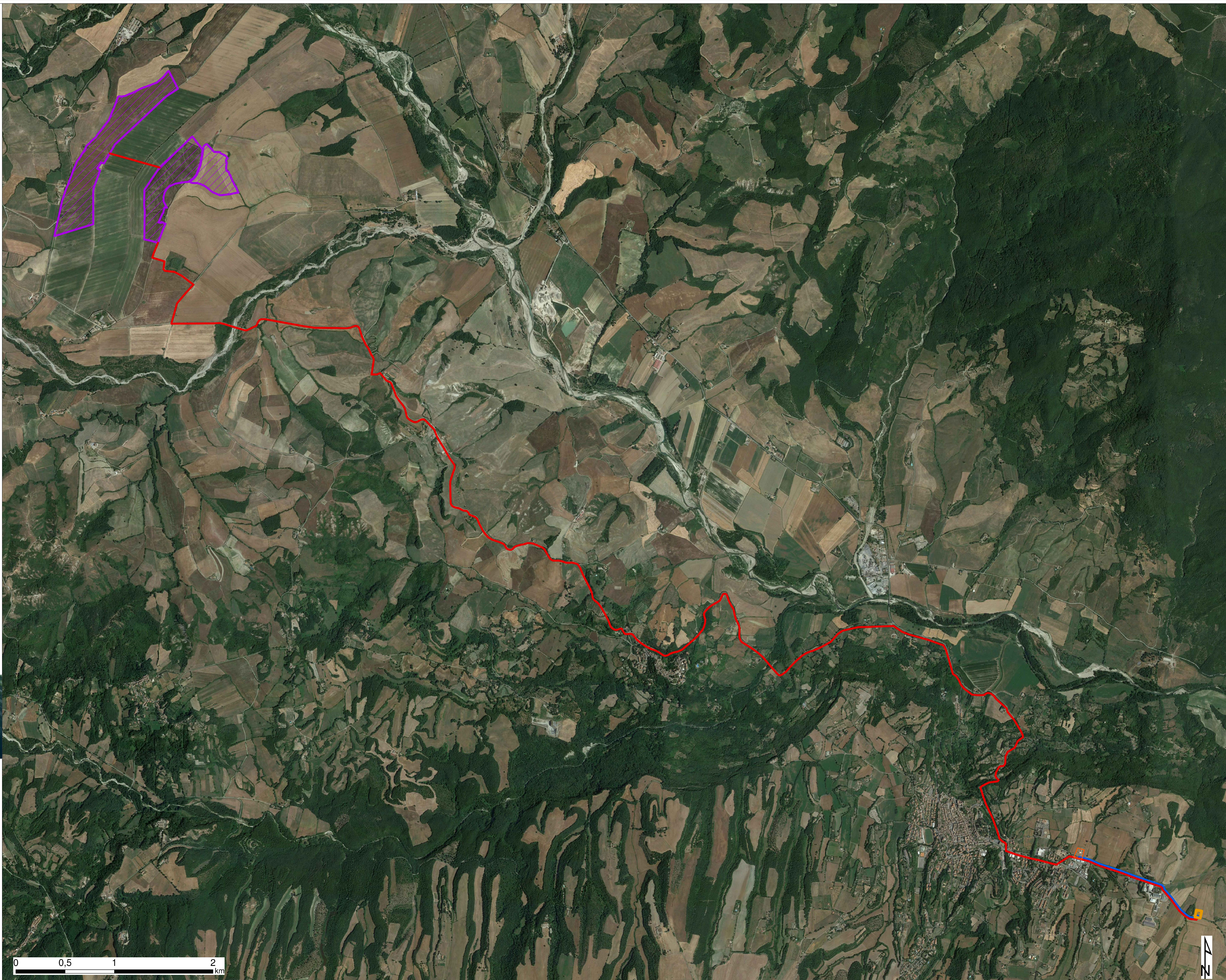
**Progettazione**  
REGAN S.r.l. - Contrada Quaglio n. 26 - 97013 Corniso - P.IVA 01359480884

**Coordinamento progettuale**  
PSEM 4.0 S.r.l.  
località Camporotondo snc - Montorio di Castro (VT) 01014 - P.IVA: 02305900508 - email: psem4.0@pec.it 0230226021

**Titolo Elaborato**  
T01A\_inquadramento impianto, linea e allaccio alla RTN su ortofoto

LIVELLO PROGETTAZIONE	FILENAME	RIFERIMENTO	DATA	SCALA
definitivo	T01		07/05/2021	1:10.000

**Revisioni**

REV.	DATA APPROVATO	DESCRIZIONE	ESEGUITO	VERIFICATO
01	15/03/2022	FINALE	PSEM4.0	ENF

