

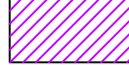

LEGENDA GENERALE

-  PERIMETRO CATASTALE DELL'IMPIANTO
-  AREA DI IMPIANTO
-  Tracciato del cavidotto di collegamento alla Sottostazione Utente

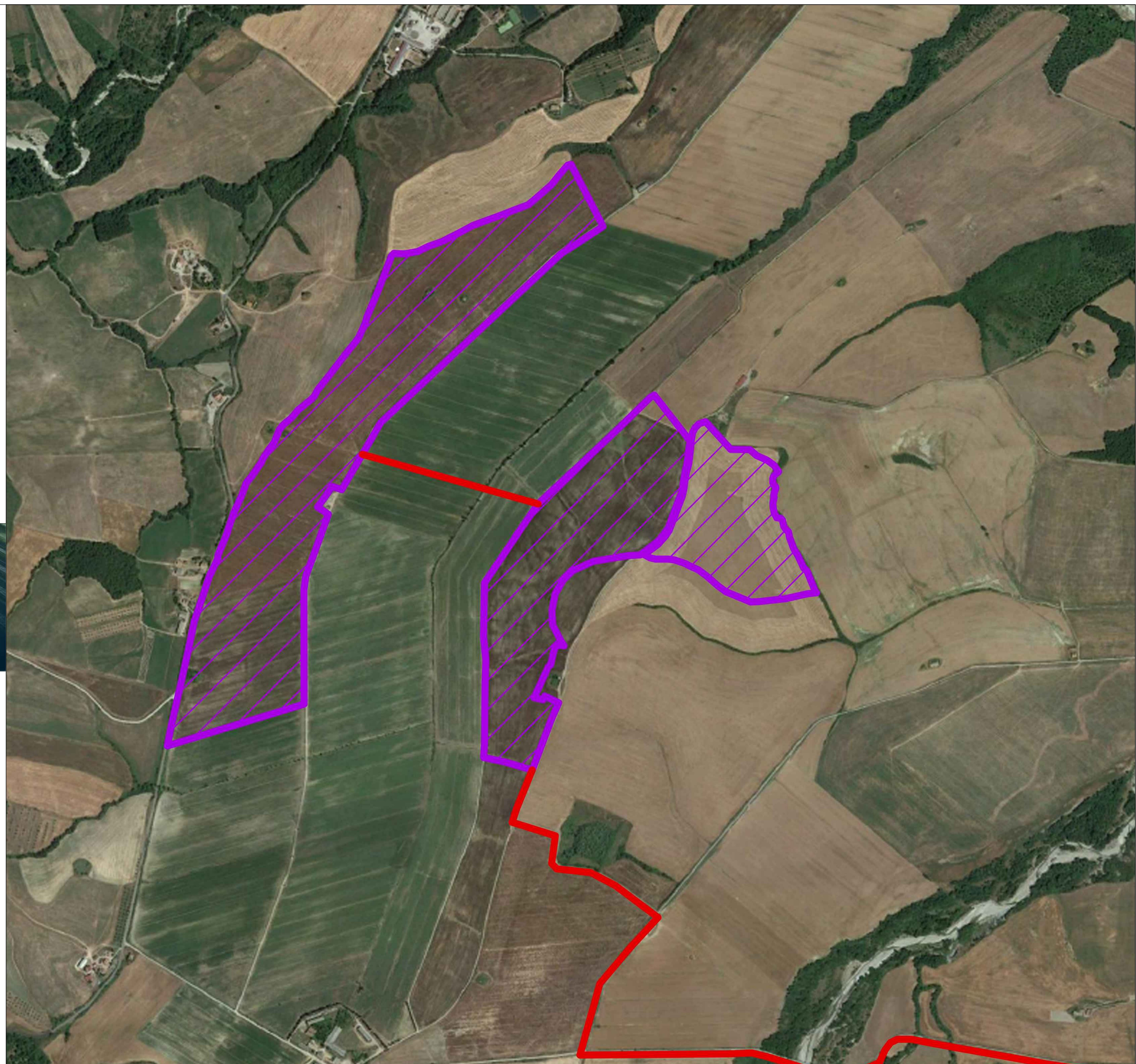

**IMPIANTO FOTOVOLTAICO EG GEMMA  
E OPERE CONNESSE**

POTENZA IMPIANTO 44,7 MWp in AC e 57 MWp in DC -  
COMUNE DI PROCENO (VT)

Proponente

**EG GEMMA S.R.L.**  
VIA DEI PELLEGRINI 22 - 20122 MILANO (MI) - P.IVA: 11490920961 - PEC: eggemma@pec.it

Progettazione

**REGRAN S.r.l.** - Contrada Quaglio n. 26 - 97013 Comiso - P.IVA 01359480884

Coordinamento progettuale

**PSEM 4.0 S.r.l.**   
località Campomorito snc - Montalto di Castro (VT)01014 - P.IVA: 02356590568 - email: psem4.0@psem.it 3280258021

Titolo Elaborato

**T01B\_Inquadramento impianto su ortofoto**

LIVELLO PROGETTAZIONE	FILENAME	RIFERIMENTO	DATA	SCALA
definitivo	T01		07/05/2021	1:5.000

Revisioni

REV.	DATA APPROVATO	DESCRIZIONE	ESEGUITO	VERIFICATO
01	16/03/2022	- relazioni	PSEM4.0	ENF

