

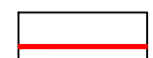

LEGENDA GENERALE

-  Tracciato del cavidotto di collegamento alla Sottostazione Utente
-  Tracciato del cavidotto AAT di collegamento tra la S. U. e la S.E.
-  Area per la Sottostazione Utente
-  Cabina Primaria esistente - allaccio alla RTN

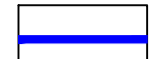

**IMPIANTO FOTOVOLTAICO EG GEMMA
E OPERE CONNESSE**

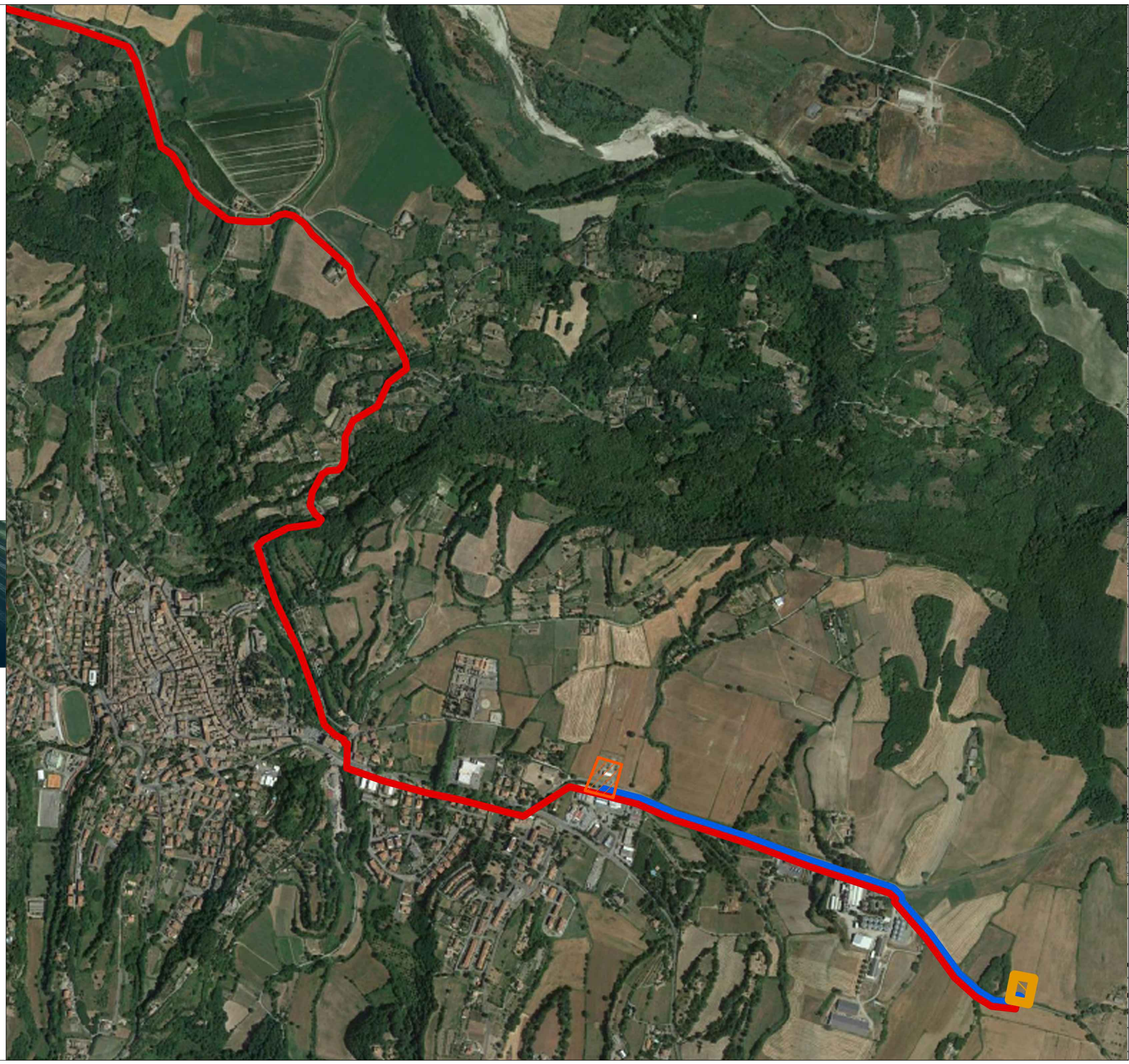
POTENZA IMPIANTO 44,7 MWp in AC e 57 MWp in DC -
COMUNE DI PROCENO (VT)

Proponente

EG GEMMA S.R.L.
VIA DEI PELLEGRINI 22 - 20122 MILANO (MI) - P.IVA: 11490920961 - PEC: egemma@pec.it

Progettazione

REGAN S.r.l. - Contrada Quaglio n. 26 - 97013 Comiso - P.IVA 01359480884

Coordinamento progettuale

PSEM 4.0 S.r.l.
località Campomorto snc - Montalto di Castro (VT)01014 - P.IVA: 02356590568 - email: psem4.0@psem.it 3280258021



Titolo Elaborato

T01C_Inquadramento allaccio alla RTN su ortofoto

LIVELLO PROGETTAZIONE	FILENAME	RIFERIMENTO	DATA	SCALA
definitivo	T01		07/05/2021	1:5.000

Revisioni

REV.	DATA APPROVATO	DESCRIZIONE	ESEGUITO	VERIFICATO
01	16/03/2022	- relazioni	PSEM4.0	ENF

COMUNE DI PROCENO (VT)
REGIONE LAZIO

