

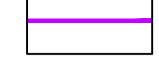

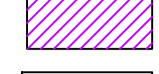

LEGENDA GENERALE

-  PERIMETRO CATASTALE DELL'IMPIANTO
-  AREA DI IMPIANTO
-  Tracciato del cavidotto di collegamento alla Sottostazione Utente
-  Tracciato del cavidotto AAT di collegamento tra la S. U. e la S.E.
-  Area per la Sottostazione Utente
-  Cabina Primaria esistente - allaccio alla RTN

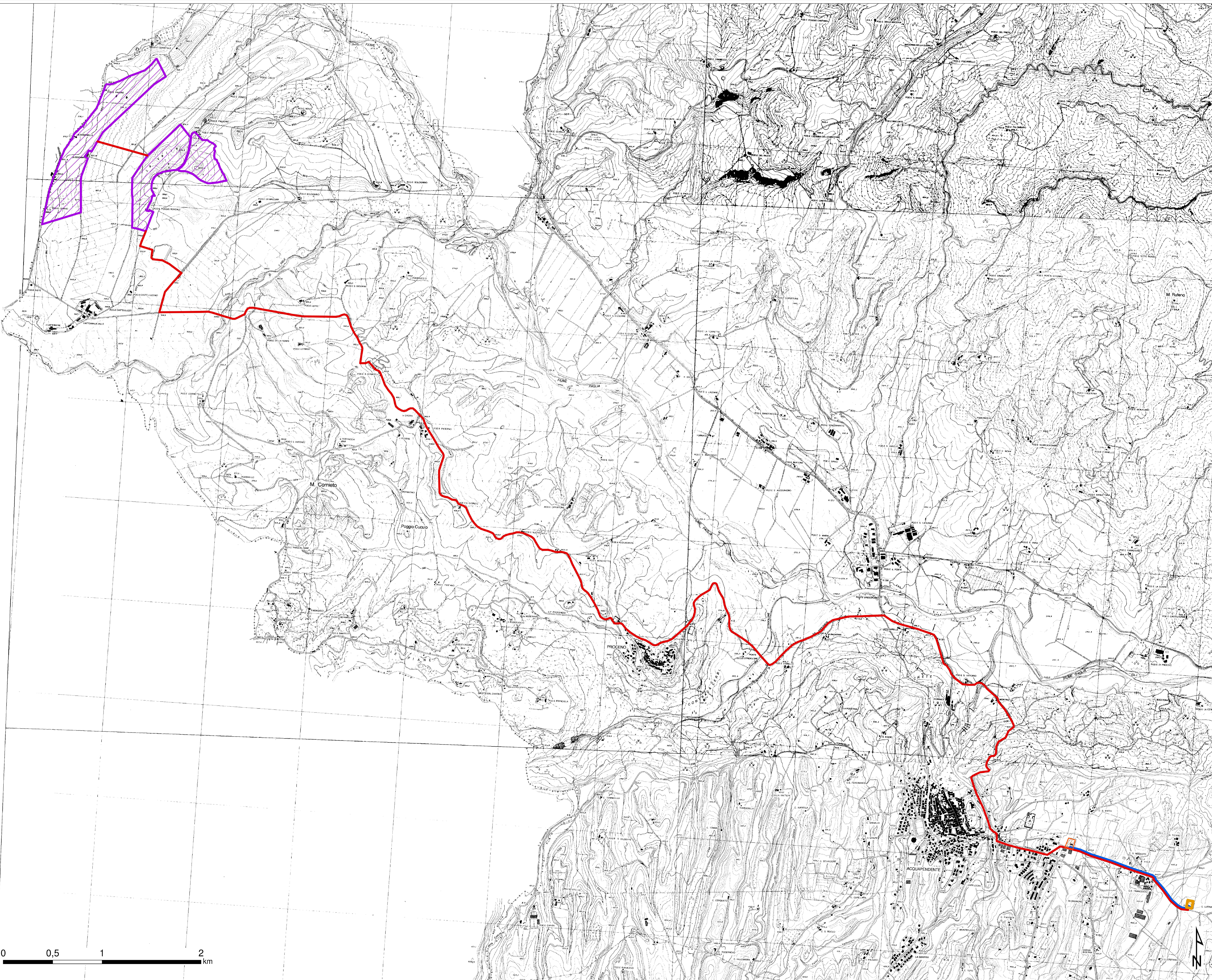

**IMPIANTO FOTOVOLTAICO EG GEMMA
E OPERE CONNESSE**
POTENZA IMPIANTO 44,7 MWp in AC e 57 MWp in DC -
COMUNE DI PROCENO (VT)

Proponente
EG GEMMA S.R.L.
VIA DEI PELLEGRINI 22 - 20122 MILANO (MI) - P.IVA: 11489020961 - PEC: eggemma@pec.it

Progettazione
REGAN S.r.l. - Contrada Quaglio n. 26 - 97013 Corniso - P.IVA 01359480884

Coordinamento progettuale
PSEM 4.0 S.r.l.
Località Camporotondo snc - Montorio di Castro (VT) 01014 - P.IVA: 02305900508 - email: psem4.0@pec.it

Titolo Elaborato
T02_Inquadramento impianto, linea e allaccio alla RTN su CTR

LIVELLO PROGETTAZIONE	FILENAME	RIFERIMENTO	DATA	SCALA
definitivo	T02		07/05/2021	1:10.000

Revisioni

REV.	DATA APPROVATO	DESCRIZIONE	ESEGUITO	VERIFICATO
01	15/03/2022	FM62009	PSEM4.0	ENF