







LEGENDA

-  PERIMETRO CATASTALE DELL'IMPIANTO
-  AREA DI IMPIANTO
-  Tracciato del cavidotto MT di collegamento alla stazione Utente e fascia di asservimento
-  cabina primaria E-distribuzione esistente
-  AREA STAZIONE UTENTE
-  Tracciato del cavidotto ATdi collegamento tra la stazione Utente e la cabina primaria e fascia di asservimento

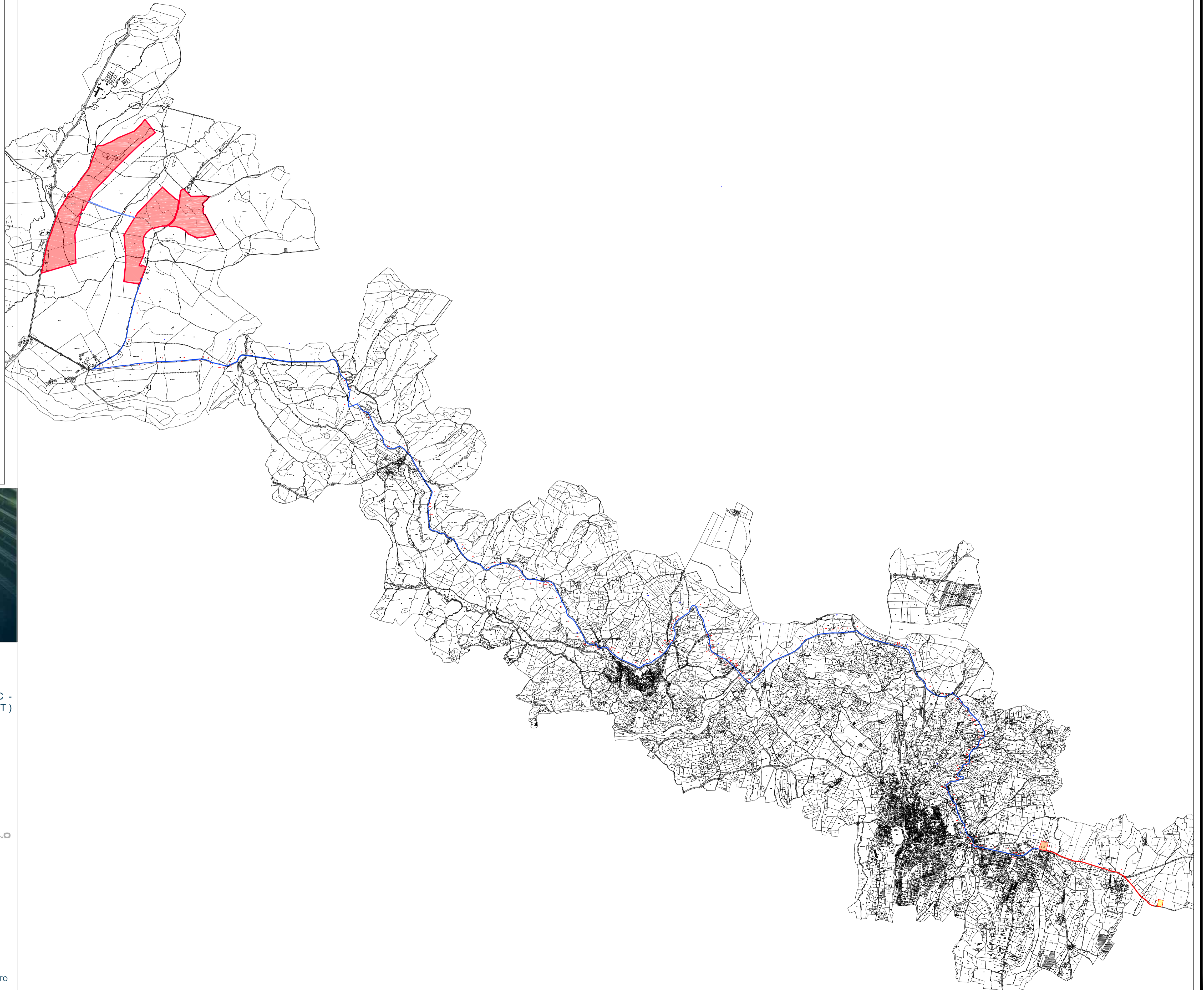

**IMPIANTO FOTOVOLTAICO EG GEMMA  
E OPERE CONNESSE**

POTENZA IMPIANTO 44,7 MWp in AC e 57 MWp in DC -  
COMUNE DI PROCENO (VT)

**Proponente**

**EG GEMMA S.R.L.**  
VIA DEI PELLEGRINI 22 - 20122 MILANO (MI) - P.IVA: 11490920961 - PEC: eggemma@pec.it

**Progettazione**

**REGAN S.r.l.** - Contrada Quaglio n. 26 - 97013 Comiso - P.IVA 01359480884

**Coordinamento progettuale**



**PSEM 4.0 S.r.l.**  
località Campomorto snc - Montalto di Castro (VT)01014 - P.IVA: 02356590568 - email: psem4.0@psem.it 3280258021

**Titolo Elaborato**

**T04\_Inquadramento impianto su fogli catastali**

LIVELLO PROGETTAZIONE	FILENAME	RIFERIMENTO	DATA	SCALA
definitivo	T04		07/05/2021	1:20.000

**Revisioni**

REV.	DATA	DESCRIZIONE	ESEGUITO	VERIFICATO	APPROVATO
01	16/03/2022	relazioni	PSEM4.0	ENF	



COMUNE DI PROCENO (VT)  
REGIONE LAZIO

