

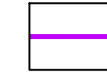





- LEGENDA GENERALE
-  PERIMETRO CATASTALE DELL'IMPIANTO
  -  AREA DI IMPIANTO
  -  Tracciato del cavidotto di collegamento alla Sottostazione Utente
  -  Tracciato del cavidotto AAT di collegamento tra la S. U. e la S.E.
  -  Area per la Sottostazione Utente
  -  Cabina Primaria esistente - allaccio alla RTN



**IMPIANTO FOTOVOLTAICO EG GEMMA  
E OPERE CONNESSE**  
POTENZA IMPIANTO 44,7 MWp in AC e 57 MWp in DC -  
COMUNE DI PROCENO (VT)

**Proponente**  
EG GEMMA S.R.L.  
VIA DEI PELLEGRINI 22 - 20122 MILANO (MI) - P.IVA 1149020961 - PEC: eggemma@pec.it

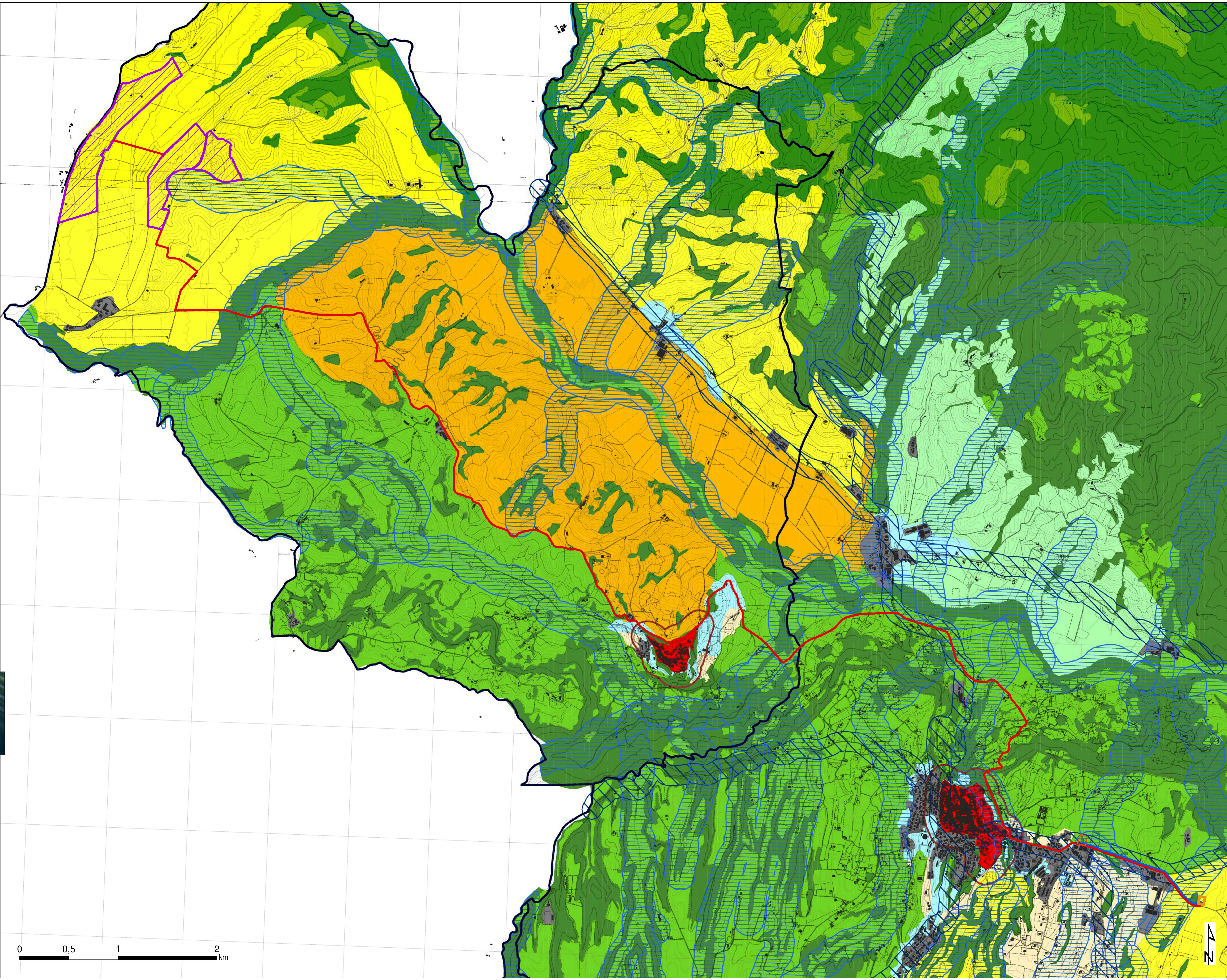
**Progettazione**  
REGGRAN S.r.l. - Contrada Quaglio n. 26 - 97013 Corniso - P.IVA 01359480864

**Coordinamento progettuale**  
PSEM 4.0 S.r.l.  
località Caproneto inc. - Montebello di Castro (VT) 0761014 - P.IVA 02305690568 - email: psem4@psem4.it 338028021

**Titolo Elaborato**  
TOSA\_Inquadramento impianto, linea e allaccio alla RTN su tavola A del PTPR

LIVELLO PROGETTAZIONE	FILENAME	RIFERIMENTO	DATA	SCALA
definitivo	T05		07/05/2021	1:10.000

**Revisioni**

REV.	DATA	DESCRIZIONE	ESEGUITO	VERIFICATO
01	16/03/2022	relazioni	PSEM4.0	ENF

